



ประกาศองค์การบริหารส่วนตำบลโนนแดง  
เรื่อง ประกาศใช้แผนพัฒนาท้องถิ่น (พ.ศ. ๒๕๖๖-๒๕๗๐)  
แก้ไข ครั้งที่ ๓/๒๕๖๖ ขององค์การบริหารส่วนตำบลโนนแดง

เนื่องด้วย องค์การบริหารส่วนตำบลโนนแดง ได้ดำเนินการแก้ไขแผนพัฒนาท้องถิ่น (พ.ศ. ๒๕๖๖ - ๒๕๗๐) ครั้งที่ ๓/๒๕๖๖ ตามที่กระทรวงมหาดไทย ได้ให้องค์การปกครองส่วนท้องถิ่นนำหมุดหมายในแผนพัฒนาเศรษฐกิจและสังคมแห่งชาติ ฉบับที่ ๑๓ มาจัดทำรายละเอียดที่มีความสอดคล้องหรือเชื่อมโยงกับยุทธศาสตร์ชาติ ๒๐ ปี แผนพัฒนาจังหวัด/กลุ่มจังหวัด/ภาค ยุทธศาสตร์การพัฒนาขององค์กรปกครองส่วนท้องถิ่นในเขตจังหวัด และยุทธศาสตร์องค์กรปกครองส่วนท้องถิ่น ในส่วนที่ ๒ ยุทธศาสตร์ขององค์กรปกครองส่วนท้องถิ่น และส่วนที่ ๓ การนำแผนพัฒนาท้องถิ่นไปสู่การปฏิบัติ โดยเป็นอำนาจของผู้บริหารท้องถิ่นในการดำเนินการตามระเบียบกระทรวงมหาดไทยว่าด้วยการจัดทำแผนพัฒนาขององค์กรปกครองส่วนท้องถิ่น พ.ศ. ๒๕๔๘ และที่แก้ไขเพิ่มเติม ข้อ ๔ และ ข้อ ๒๑ มาดำเนินการโดยอนุโลมและให้ใช้เป็นการแก้ไขแผนพัฒนาท้องถิ่น นั้น

เพื่อให้การบริหารงานขององค์การบริหารส่วนตำบลโนนแดง เป็นไปอย่างมีประสิทธิภาพ สามารถนำแผนพัฒนาไปใช้ได้ถูกต้อง รวมทั้งให้หน่วยงานที่เกี่ยวข้องและประชาชนทั่วไปได้รับทราบ จึงประกาศใช้แผนพัฒนาท้องถิ่น (พ.ศ. ๒๕๖๖ -๒๕๗๐) แก้ไขครั้งที่ ๓/๒๕๖๖ ตามระเบียบกระทรวงมหาดไทยว่าด้วยการจัดทำแผนพัฒนาขององค์กรปกครองส่วนท้องถิ่น พ.ศ. ๒๕๔๘ ข้อ ๒๑ และที่แก้ไขเพิ่มเติมถึง (ฉบับที่ ๓) พ.ศ. ๒๕๖๑ ข้อ ๘ วรรคสอง “เมื่อผู้บริหารท้องถิ่นเห็นชอบแผนพัฒนาท้องถิ่นที่แก้ไขแล้ว ให้ปิดประกาศให้ประชาชนทราบโดยเปิดเผยไม่น้อยกว่าสามสิบวันนับแต่วันที่ผู้บริหารท้องถิ่นเห็นชอบ พร้อมทั้งแจ้งสภาท้องถิ่น อำเภอ และจังหวัดทราบด้วย (รายละเอียดตามแบบการแก้ไขแผนพัฒนาที่แนบท้ายประกาศนี้) โดยให้มีผลนับตั้งแต่ ณ วันประกาศเป็นต้นไป ทั้งนี้ สามารถขอดูหรือสอบถามเพิ่มเติมได้ที่องค์การบริหารส่วนตำบลโนนแดง และเว็บไซต์ขององค์การบริหารส่วนตำบลโนนแดง <http://www.nondaeng.go.th/>

อาศัยความนัยตาม ข้อ ๒๒ (๒) ตามระเบียบกระทรวงมหาดไทยว่าด้วยการจัดทำแผนพัฒนาขององค์กรปกครองส่วนท้องถิ่น พ.ศ. ๒๕๔๘ และที่แก้ไขเพิ่มเติม จึงประกาศใช้แผนพัฒนาท้องถิ่น (พ.ศ. ๒๕๖๖-๒๕๗๐) แก้ไขครั้งที่ ๓/๒๕๖๖ ขององค์การบริหารส่วนตำบลโนนแดง สำหรับใช้เป็นกรอบในการจัดทำงบประมาณรายจ่ายประจำปี ต่อไป รายละเอียดปรากฏตามเอกสารที่แนบท้ายประกาศนี้

จึงประกาศให้ทราบโดยทั่วกัน

ประกาศ ณ วันที่ ๒๔ กุมภาพันธ์ พ.ศ. ๒๕๖๖

(นายหนูแดง จอกเงิน)

รองนายกองค์การบริหารส่วนตำบล รักษาการแทน  
นายกองค์การบริหารส่วนตำบลโนนแดง

-สำเนา-



แผนพัฒนาท้องถิ่น (พ.ศ.๒๕๖๖-๒๕๗๐)

แก้ไข ครั้งที่ ๓/๒๕๖๖

ของ

องค์การบริหารส่วนตำบลโนนแดง

อำเภอบ้านเขว้า จังหวัดชัยภูมิ

\*\*\*\*\*

สำนักปลัด

งานวิเคราะห์นโยบายและแผน



ประกาศองค์การบริหารส่วนตำบลโนนแดง  
เรื่อง ประกาศใช้แผนพัฒนาท้องถิ่น (พ.ศ. ๒๕๖๖-๒๕๗๐)  
แก้ไข ครั้งที่ ๓/๒๕๖๖ ขององค์การบริหารส่วนตำบลโนนแดง

เนื่องด้วย องค์การบริหารส่วนตำบลโนนแดง ได้ดำเนินการแก้ไขแผนพัฒนาท้องถิ่น (พ.ศ. ๒๕๖๖ - ๒๕๗๐) ครั้งที่ ๓/๒๕๖๖ ตามที่กระทรวงมหาดไทย ได้ให้องค์การปกครองส่วนท้องถิ่นนำหมุดหมายในแผนพัฒนาเศรษฐกิจและสังคมแห่งชาติ ฉบับที่ ๑๓ มาจัดทำรายละเอียดที่มีความสอดคล้องหรือเชื่อมโยงกับยุทธศาสตร์ชาติ ๒๐ ปี แผนพัฒนาจังหวัด/กลุ่มจังหวัด/ภาค ยุทธศาสตร์การพัฒนาขององค์กรปกครองส่วนท้องถิ่นในเขตจังหวัด และยุทธศาสตร์องค์กรปกครองส่วนท้องถิ่น ในส่วนที่ ๒ ยุทธศาสตร์ขององค์กรปกครองส่วนท้องถิ่น และส่วนที่ ๓ การนำแผนพัฒนาท้องถิ่นไปสู่การปฏิบัติ โดยเป็นอำนาจของผู้บริหารท้องถิ่นในการดำเนินการตามระเบียบกระทรวงมหาดไทยว่าด้วยการจัดทำแผนพัฒนาขององค์กรปกครองส่วนท้องถิ่น พ.ศ. ๒๕๔๘ และที่แก้ไขเพิ่มเติม ข้อ ๔ และ ข้อ ๒๑ มาดำเนินการโดยอนุโลมและให้ใช้เป็นการแก้ไขแผนพัฒนาท้องถิ่น นั้น

เพื่อให้การบริหารงานขององค์การบริหารส่วนตำบลโนนแดง เป็นไปอย่างมีประสิทธิภาพ สามารถนำแผนพัฒนาไปใช้ได้อย่างถูกต้อง รวมทั้งให้หน่วยงานที่เกี่ยวข้องและประชาชนทั่วไปได้รับทราบ จึงประกาศใช้แผนพัฒนาท้องถิ่น (พ.ศ. ๒๕๖๖ -๒๕๗๐) แก้ไขครั้งที่ ๓/๒๕๖๖ ตามระเบียบกระทรวงมหาดไทยว่าด้วยการจัดทำแผนพัฒนาขององค์กรปกครองส่วนท้องถิ่น พ.ศ. ๒๕๔๘ ข้อ ๒๑ และที่แก้ไขเพิ่มเติมถึง (ฉบับที่ ๓) พ.ศ. ๒๕๖๑ ข้อ ๘ วรรคสอง “เมื่อผู้บริหารท้องถิ่นเห็นชอบแผนพัฒนาท้องถิ่นที่แก้ไขแล้ว ให้ปิดประกาศให้ประชาชนทราบโดยเปิดเผยไม่น้อยกว่าสามสิบวันนับแต่วันที่ผู้บริหารท้องถิ่นเห็นชอบ พร้อมทั้งแจ้งสภาท้องถิ่น อำเภอ และจังหวัดทราบด้วย (รายละเอียดตามแบบการแก้ไขแผนพัฒนาที่แนบท้ายประกาศนี้) โดยให้มีผลนับตั้งแต่ ณ วันประกาศเป็นต้นไป ทั้งนี้ สามารถขอดูหรือสอบถามเพิ่มเติมได้ที่องค์การบริหารส่วนตำบลโนนแดง และเว็บไซต์ขององค์การบริหารส่วนตำบลโนนแดง <http://www.nondaeng.go.th/>

อาศัยความนัยตาม ข้อ ๒๒ (๒) ตามระเบียบกระทรวงมหาดไทยว่าด้วยการจัดทำแผนพัฒนาขององค์กรปกครองส่วนท้องถิ่น พ.ศ. ๒๕๔๘ และที่แก้ไขเพิ่มเติม จึงประกาศใช้แผนพัฒนาท้องถิ่น (พ.ศ. ๒๕๖๖-๒๕๗๐) แก้ไขครั้งที่ ๓/๒๕๖๖ ขององค์การบริหารส่วนตำบลโนนแดง สำหรับใช้เป็นกรอบในการจัดทำงบประมาณรายจ่ายประจำปี ต่อไป รายละเอียดปรากฏตามเอกสารที่แนบท้ายประกาศนี้

จึงประกาศให้ทราบโดยทั่วกัน

ประกาศ ณ วันที่ ๒๔ กุมภาพันธ์ พ.ศ. ๒๕๖๖

(นายหนูแดง จอกเงิน)

รองนายกองค์การบริหารส่วนตำบล รักษาการแทน  
นายกองค์การบริหารส่วนตำบลโนนแดง

## คำนำ

เนื่องด้วยองค์การบริหารส่วนตำบลโนนแดง ได้จัดทำแผนพัฒนาท้องถิ่น (พ.ศ. ๒๕๖๖ – ๒๕๗๐) และมีแก้ไขแผนฯ ครั้งที่ ๑/๒๕๖๕ และครั้งที่ ๒/๒๕๖๕ ไปแล้วนั้น แต่ทั้งนี้ เนื่องจากว่าองค์การบริหารส่วนตำบลโนนแดงมีความจำเป็นที่จะต้องแก้ไขแผนพัฒนาท้องถิ่น (พ.ศ. ๒๕๖๖ – ๒๕๗๐) ครั้งที่ ๓/๒๕๖๖ ให้ถูกต้องตามที่กระทรวงมหาดไทยได้ให้องค์การปกครองส่วนท้องถิ่นนำหมุดหมายในแผนพัฒนาเศรษฐกิจและสังคมแห่งชาติ ฉบับที่ ๑๓ มาจัดทำรายละเอียดที่มีความสอดคล้องหรือเชื่อมโยงกับยุทธศาสตร์ชาติ ๒๐ ปี แผนพัฒนาจังหวัด/กลุ่มจังหวัด/ภาค ยุทธศาสตร์การพัฒนาขององค์การปกครองส่วนท้องถิ่นในเขตจังหวัด และยุทธศาสตร์องค์กรปกครองส่วนท้องถิ่น ในส่วนที่ ๒ ยุทธศาสตร์ขององค์การปกครองส่วนท้องถิ่น และส่วนที่ ๓ การนำแผนพัฒนาท้องถิ่นไปสู่การปฏิบัติ โดยเป็นอำนาจของผู้บริหารท้องถิ่นในการดำเนินการตามระเบียบกระทรวงมหาดไทยว่าด้วยการจัดทำแผนพัฒนาขององค์การปกครองส่วนท้องถิ่น พ.ศ. ๒๕๔๘ และที่แก้ไขเพิ่มเติม ข้อ ๔ และ ข้อ ๒๑ มาดำเนินการโดยอนุโลมและให้ใช้เป็นการแก้ไขแผนพัฒนาท้องถิ่น โดยได้มีประกาศใช้แผนพัฒนาเศรษฐกิจและสังคมแห่งชาติ ฉบับที่ ๑๓ (พ.ศ. ๒๕๖๖ – ๒๕๗๐) ราชกิจจานุเบกษา เมื่อวันที่ ๑ พฤศจิกายน ๒๕๖๕ แล้วนั้น

ดังนั้น เพื่อให้การแก้ไขแผนพัฒนาท้องถิ่น (พ.ศ. ๒๕๖๖-๒๕๗๐) แก้ไข ครั้งที่ ๓/๒๕๖๖ ขององค์การบริหารส่วนตำบลโนนแดงเป็นไปด้วยความถูกต้อง ตามระเบียบและหนังสือกระทรวงมหาดไทย นายกองกิจการบริหารส่วนตำบลโนนแดง จึงอนุมัติแก้ไขแผนพัฒนาท้องถิ่น (พ.ศ. ๒๕๖๖ – ๒๕๗๐) ครั้งที่ ๓/๒๕๖๖ และดำเนินการประกาศใช้แผนพัฒนาท้องถิ่น (พ.ศ. ๒๕๖๖-๒๕๗๐) แก้ไข ครั้งที่ ๓/๒๕๖๖ เพื่อใช้เป็นเครื่องมือบริหารจัดการ ในการพัฒนาองค์การบริหารส่วนตำบลโนนแดง ทำให้วิสัยทัศน์ พันธกิจ และยุทธศาสตร์การพัฒนาขององค์การบริหารส่วนตำบลโนนแดง ได้บรรลุวัตถุประสงค์ ตามเป้าหมายที่กำหนด ทั้งนี้ใช้เป็นกรอบในการจัดทำงบประมาณรายจ่ายประจำปี ซึ่งเป็นการนำแผนพัฒนาไปสู่การปฏิบัติ ต่อไป

\*\*\*\*\*

ที่ทำการองค์การบริหารส่วนตำบลโนนแดง  
อำเภอบ้านเขว้า จังหวัดชัยภูมิ

## สารบัญ

เนื้อหา	หน้า
ส่วนที่ ๑ สภาพทั่วไปและข้อมูลพื้นฐาน	๑-๑๗
ส่วนที่ ๒ ยุทธศาสตร์การพัฒนาขององค์กรปกครองส่วนท้องถิ่น	
-แผนยุทธศาสตร์ชาติ ๒๐ ปี (พ.ศ. ๒๕๖๑-๒๕๘๐)	๑๘-๓๒
-แผนพัฒนาเศรษฐกิจและสังคมแห่งชาติ ฉบับที่ ๑๓ (พ.ศ. ๒๕๖๖-๒๕๗๐)	๓๓-๓๗
-แผนพัฒนาภาคตะวันออกเฉียงเหนือ (พ.ศ. ๒๕๖๖-๒๕๗๐)	๓๘-๔๕
-แผนพัฒนากลุ่มจังหวัดภาคตะวันออกเฉียงเหนือตอนล่าง ๒ (นครราชสีมา ชัยภูมิ บุรีรัมย์ สุรินทร์)	๔๕-๔๙
-แผนพัฒนาจังหวัดชัยภูมิ (พ.ศ.๒๕๖๖-๒๕๗๐)	๔๙-๖๗
-ยุทธศาสตร์ขององค์การบริหารส่วนตำบลโนนแดง	๖๗-๗๕
ส่วนที่ ๓ การนำแผนพัฒนาท้องถิ่นไปสู่การปฏิบัติ	
๓.๑ ยุทธศาสตร์การพัฒนาท้องถิ่นและยุทธศาสตร์ระดับมหภาคเพื่อนำไปสู่การปฏิบัติ	๘๔-๘๖
๓.๒ บัญชีโครงการพัฒนา	
-บัญชีสรุปโครงการพัฒนาแผนพัฒนาท้องถิ่นฯ แก่ไข ครั้งที่ ๓/๒๕๖๖ (แบบ ผ.๐๑)	๘๗-๙๑
-รายละเอียดโครงการพัฒนาแผนพัฒนาท้องถิ่นฯ แก่ไข ครั้งที่ ๓/๒๕๖๖ (แบบ ผ.๐๒)	๙๒-๒๓๙
-ยุทธศาสตร์ที่ ๑ การพัฒนาโครงสร้างพื้นฐานการสาธารณสุขปโภค สาธารณูปการ	๙๒-๑๖๗
-ยุทธศาสตร์ที่ ๒ การพัฒนาการเกษตรเศรษฐกิจชุมชน	๑๖๘-๑๘๑
-ยุทธศาสตร์ที่ ๓ การพัฒนาด้านคนและสังคมที่มีคุณภาพ	๑๘๒-๒๒๒
-ยุทธศาสตร์ที่ ๔ การพัฒนาอนุรักษ์ทรัพยากรธรรมชาติและสิ่งแวดล้อม	๒๒๓-๒๒๘
-ยุทธศาสตร์ที่ ๕ การพัฒนาการบริหารจัดการที่มีประสิทธิภาพตามหลักธรรมาภิบาล	๒๒๙-๒๓๙
-รายละเอียดโครงการพัฒนาที่นำมาจากแผนพัฒนาหมู่บ้านและแผนพัฒนาชุมชน (แบบ ผ. ๐๒/๑)	๒๔๐-๒๕๓
-รายละเอียดโครงการพัฒนาฯ สำหรับโครงการที่เกินศักยภาพฯ (แบบ ผ.๐๒/๒)	๒๕๔-๒๘๘
ส่วนที่ ๔ การติดตามและประเมินผล	๒๘๙-๓๑๒

\*\*\*\*\*

## หลักการและเหตุผล

เนื่องด้วย องค์การบริหารส่วนตำบลโนนแดง ได้จัดทำแผนพัฒนาท้องถิ่น (พ.ศ. ๒๕๖๖ - ๒๕๗๐) และมีแก้ไขแผนฯ ครั้งที่ ๑/๒๕๖๕ และครั้งที่ ๒/๒๕๖๕ ไปแล้วนั้น แต่ทั้งนี้ เนื่องจากว่าองค์การบริหารส่วนตำบลโนนแดงมีความจำเป็นที่จะต้องแก้ไขแผนพัฒนาท้องถิ่น (พ.ศ. ๒๕๖๖ - ๒๕๗๐) ครั้งที่ ๓/๒๕๖๖ ให้ถูกต้องตามที่กระทรวงมหาดไทย ได้ให้องค์การปกครองส่วนท้องถิ่นนำหมุดหมายในแผนพัฒนาเศรษฐกิจและสังคมแห่งชาติ ฉบับที่ ๑๓ มาจัดทำรายละเอียดที่มีความสอดคล้องหรือเชื่อมโยงกับยุทธศาสตร์ชาติ ๒๐ ปี แผนพัฒนาจังหวัด/กลุ่มจังหวัด/ภาค ยุทธศาสตร์การพัฒนาขององค์การปกครองส่วนท้องถิ่นในเขตจังหวัด และยุทธศาสตร์องค์กรปกครองส่วนท้องถิ่น ในส่วนที่ ๒ ยุทธศาสตร์ขององค์การปกครองส่วนท้องถิ่น และส่วนที่ ๓ การนำแผนพัฒนาท้องถิ่นไปสู่การปฏิบัติ โดยเป็นอำนาจของผู้บริหารท้องถิ่นในการดำเนินการตามระเบียบกระทรวงมหาดไทยว่าด้วยการจัดทำแผนพัฒนาขององค์การปกครองส่วนท้องถิ่น พ.ศ. ๒๕๔๘ และที่แก้ไขเพิ่มเติม ข้อ ๔ และ ข้อ ๒๑ มาดำเนินการโดยอนุโลมและให้ใช้เป็นการแก้ไขแผนพัฒนาท้องถิ่น ทั้งนี้ ให้ดำเนินการแล้วเสร็จภายใน ๑๒๐ วันนับแต่วันประกาศในราชกิจจานุเบกษา กรณี้องค์การปกครองส่วนท้องถิ่นไม่อาจดำเนินการแล้วเสร็จตามเวลาที่กำหนดดังกล่าวให้ผู้บริหารท้องถิ่นดำเนินการตามที่เห็นสมควรและให้นำแนวทางการดำเนินงานตามหนังสือกระทรวงมหาดไทย ที่ มท ๐๘๑๐.๓/ว ๑๒๓๙ ลงวันที่ ๒๑ กุมภาพันธ์ ๒๕๖๕ มาเป็นแนวทางในการปฏิบัติด้วย รายละเอียดตามหนังสือกระทรวงมหาดไทย ที่ มท ๐๘๑๐.๓/ว ๖๐๘๖ ลงวันที่ ๑๙ สิงหาคม ๒๕๖๕ เรื่อง ชักซ้อมแนวทางปฏิบัติการใช้แผนพัฒนาท้องถิ่นขององค์การปกครองส่วนท้องถิ่นเพื่อจัดทำบริการสาธารณะหรือกิจกรรมสาธารณะ ปัจจุบันได้มีประกาศใช้แผนพัฒนาเศรษฐกิจและสังคมแห่งชาติ ฉบับที่ ๑๓ (พ.ศ. ๒๕๖๖ - ๒๕๗๐) ราชกิจจานุเบกษา เมื่อวันที่ ๑ พฤศจิกายน ๒๕๖๕

ดังนั้น เพื่อให้การแก้ไขโครงการพัฒนาในแผนพัฒนาท้องถิ่น (พ.ศ. ๒๕๖๖ - ๒๕๗๐) เป็นไปด้วยความถูกต้อง ตามระเบียบและหนังสือกระทรวงมหาดไทยดังกล่าว นายกองการบริหารส่วนตำบลโนนแดง จึงอนุมัติแก้ไขแผนพัฒนาท้องถิ่น (พ.ศ. ๒๕๖๖ - ๒๕๗๐) ครั้งที่ ๓/๒๕๖๖ และดำเนินการประกาศใช้ต่อไป



(ลงชื่อ) .....ผู้อนุมัติ

(นางสาวดวงใจ จิตรจันทิก)

ตำแหน่ง นายกองการบริหารส่วนตำบลโนนแดง

**แผนพัฒนาท้องถิ่น**  
**(พ.ศ.๒๕๖๖-๒๕๗๐) แก้ไข ครั้งที่ ๓/๒๕๖๖**  
**ขององค์การบริหารส่วนตำบลโนนแดง อำเภอบ้านเขว้า จังหวัดชัยภูมิ**

**ส่วนที่ ๑ สภาพทั่วไปและข้อมูลพื้นฐาน**

**๑. ด้านกายภาพ**

**๑.๑ ที่ตั้งของหมู่บ้าน/ชุมชน/ตำบล**

องค์การบริหารส่วนตำบลโนนแดง อำเภอบ้านเขว้า จังหวัดชัยภูมิ ได้รับการเปลี่ยนแปลงฐานะจากสภาตำบลเป็นองค์การบริหารส่วนตำบลตามพระราชบัญญัติเปลี่ยนแปลงฐานะของสภาตำบล เป็นองค์การบริหารส่วนตำบลตามพระราชบัญญัติสภาตำบลและองค์การบริหารส่วนตำบล พ.ศ. ๒๕๓๗ และประกาศกระทรวงมหาดไทยประกาศใน ราชกิจจานุเบกษา ประกาศใช้เมื่อวันที่ ๑๙ มกราคม ๒๕๓๙ มีอาณาเขตและติดต่อกับองค์กรปกครองส่วนท้องถิ่นใกล้เคียง ดังนี้

- ทิศเหนือ ติดต่อกับเทศบาลตำบลโคกสูง อำเภอเมือง จังหวัดชัยภูมิ
- ทิศตะวันออก ติดต่อกับเทศบาลตำบลชีลอง อำเภอเมือง จังหวัดชัยภูมิ
- ทิศใต้ ติดต่อกับเทศบาลตำบลทุ่งทอง อำเภอบ้านเขว้า จังหวัดชัยภูมิ
- ทิศตะวันตก ติดต่อกับเทศบาลตำบลลาดแร่ อำเภอบ้านเขว้า จังหวัดชัยภูมิ

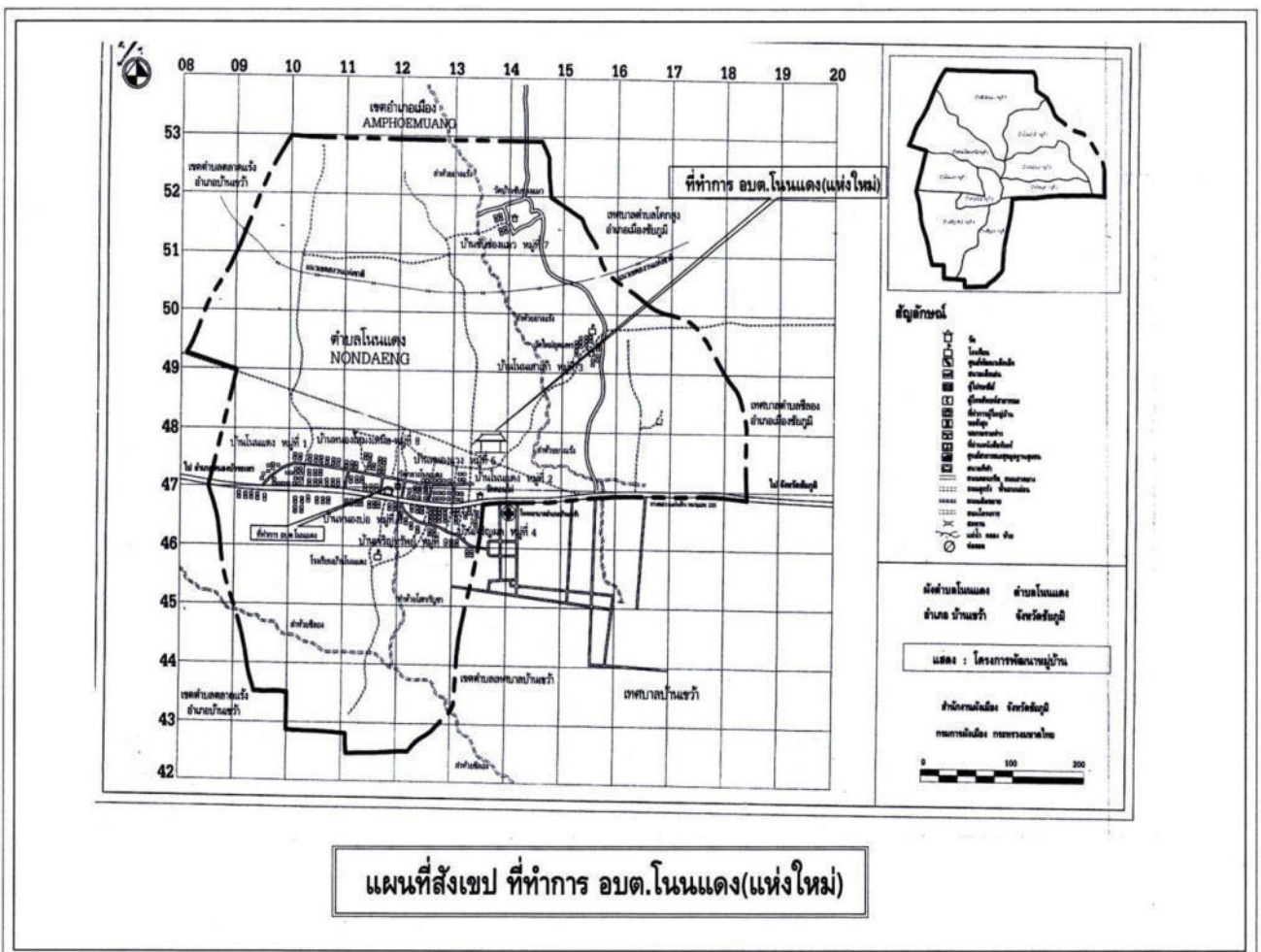

## ๑.๒ ลักษณะภูมิประเทศ

ลักษณะภูมิประเทศ องค์การบริหารส่วนตำบลโนนแดง ทิศใต้ส่วนใหญ่มีสภาพเป็นที่ราบลุ่มเหมาะแก่การทำนา ทิศเหนือเป็นที่สูงเหมาะแก่การเลี้ยงสัตว์และทำไร่ มีหนองน้ำในเขตองค์การบริหารส่วนตำบลทั้งสิ้น ๓ แห่ง ประกอบด้วย

- (๑) หนองแวง
- (๒) หนองบ่อ
- (๓) หนองโสมง

## ๑.๓ ลักษณะภูมิอากาศ

เป็นแบบร้อนชื้น อยู่ในภูมิอากาศแบบมรสุมเขตร้อน มี ๓ ฤดู โดยระยะเวลาในแต่ละฤดูอาจคลาดเคลื่อนไปตามสภาพดินฟ้าอากาศของแต่ละปี และขึ้นอยู่กับอิทธิพลของมรสุมที่พัดประจำฤดูกาล มี ๒ ชนิดคือ มรสุมตะวันออกเฉียงเหนือ ซึ่งพัดพามวลอากาศเย็นและแห้งจากประเทศจีนเข้าปกคลุมประเทศไทยตั้งแต่ประมาณกลางเดือนตุลาคมถึงประมาณเดือนกุมภาพันธ์ ทำให้อากาศหนาวเย็น และแห้งทั่วไป และมรสุมตะวันออกเฉียงใต้ที่พัดพามวลอากาศชื้นจากทะเลและมหาสมุทรเข้าปกคลุมประเทศไทยในช่วงฤดูฝน (ประมาณกลางเดือนพฤษภาคม ถึงประมาณกลางเดือนตุลาคม) ทำให้ฝนตกชุกทั่วไป ซึ่งบางปีอากาศหนาวจัดในฤดูหนาว ร้อนจัดในฤดูร้อนและช่วงฝนสลับกับช่วงแล้งแตกต่างกันอย่างชัดเจนตามหัวเวลาตามฤดูกาล ดังนี้

ฤดูหนาว เริ่มประมาณเดือน พฤศจิกายน ถึง เดือนกุมภาพันธ์ อุณหภูมิเฉลี่ย ๒๓.๔ องศาเซลเซียส

ฤดูร้อน ประมาณเดือน มีนาคมถึงพฤษภาคม อุณหภูมิเฉลี่ย ๓๐.๔ องศาเซลเซียส

ฤดูฝน ประมาณเดือน มิถุนายน ถึงเดือนตุลาคม ฝนตกหนักที่สุดประมาณเดือนกันยายน

## ๑.๔ ลักษณะของดิน

ลักษณะดินเป็นดินร่วนปนทราย การใช้ที่ดินพื้นที่ส่วนใหญ่ประกอบอาชีพด้านเกษตรกรรม และใช้เป็นที่อยู่อาศัย พื้นที่ซึ่งอยู่ติดถนนสายหลักใช้ในการประกอบพาณิชย์กรรม

## ๒. ด้านการเมือง/การปกครอง

### ๒.๑ เขตการปกครอง

องค์การบริหารส่วนตำบลโนนแดง มีเขตการปกครองจำนวน ๙ หมู่บ้าน คือพื้นที่เดิมทั้ง ๙ หมู่บ้าน พื้นที่ทั้งหมดมีจำนวน ๕๖ ตารางกิโลเมตร หรือ พื้นที่ทั้งสิ้น ๓๗,๕๐๐ ไร่

ห่างจากกรุงเทพมหานคร ประมาณ ๓๓๐ กิโลเมตร

ห่างจากที่ว่าการอำเภอบ้านเขว้าประมาณ ๑.๓๖ กิโลเมตร

ห่างจากศาลากลางจังหวัดชัยภูมิประมาณ ๑๕.๒๙ กิโลเมตร

### ๒.๒ การเลือกตั้ง

แบ่งเขตเลือกตั้งออกเป็น ๙ เขต

จำนวนผู้มีสิทธิเลือกตั้ง ๓,๘๒๖ คน

(ข้อมูล ณ วันที่ ๒๐ เมษายน ๒๕๖๔)

ที่มา : สำนักงานทะเบียนอำเภอบ้านเขว้า จังหวัดชัยภูมิ



๓. ประชากร

๓.๑ ข้อมูลเกี่ยวกับประชากร

ข้อมูลเกี่ยวกับจำนวนประชากร (ข้อมูลเปรียบเทียบย้อนหลัง ๓ - ๕ ปี และการคาดการณ์ในอนาคต) ประชากรรายหมู่บ้าน พ.ศ.๒๕๖๑-๒๕๖๕

รายการ	ประชากร				
	๒๕๖๑	๒๕๖๒	๒๕๖๓	๒๕๖๔	๒๕๖๕
ประชากรชาย	๒,๒๖๓	๒,๒๓๓	๒,๒๓๑	๒,๒๑๐	๒,๒๓๐
ประชากรหญิง	๒,๓๖๐	๒,๓๖๕	๒,๓๖๗	๒,๓๕๑	๒,๓๗๑
รวมประชากร	๔,๖๒๓	๔,๕๙๘	๔,๕๙๘	๔,๕๖๑	๔,๖๐๑
ครัวเรือน	๑,๙๒๕	๑,๙๔๘	๑,๙๗๐	๒,๐๒๘	๔,๖๐๑

ที่มา : สำนักงานบริหารการทะเบียน อำเภอบ้านเขว้า ณ วันที่ ๓ สิงหาคม ๒๕๖๕

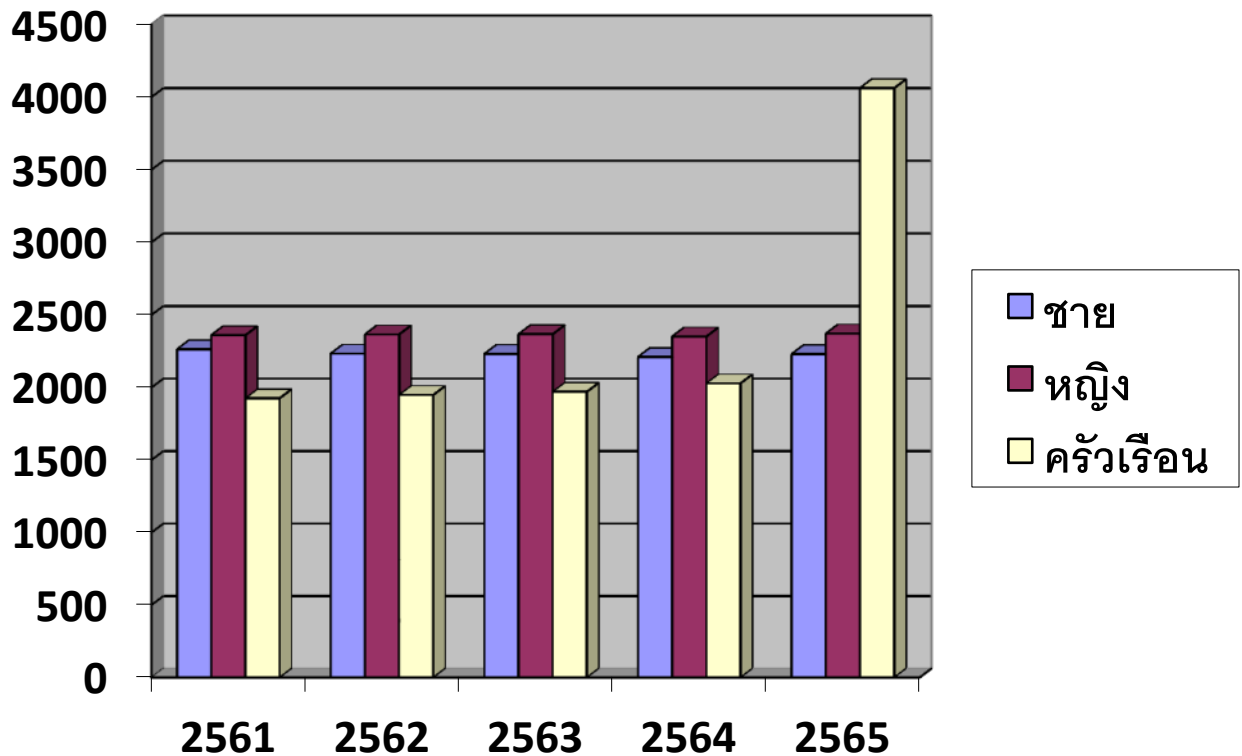

## ข้อมูลเกี่ยวกับประชากรและครัวเรือน

ข้อมูลเกี่ยวกับจำนวนประชากร และจำนวนครัวเรือน ประจำปี ๒๕๖๖

หมู่ที่	ชื่อบ้าน	ผู้นำชุมชน	จำนวนครัวเรือน	จำนวนประชากร (คน)		
				ชาย	หญิง	รวม
๑	บ้านโนนแดง	นายณภัทร สติตชัย	๓๖๖	๒๘๑	๓๕๓	๖๓๔
๒	บ้านโนนแดง	นางชนิษฐา ศิริสัจจัง	๓๗๗	๔๑๘	๔๔๔	๘๖๒
๓	บ้านโนนเสาเล้า	นายสุชาติ สองศรี	๒๑๙	๑๔๘	๑๗๒	๓๒๐
๔	บ้านเจริญผล	นายสุชาติ ภูผาจง	๑๖๙	๒๓๑	๒๕๖	๔๘๗
๕	บ้านหนองแวง	นางฉวี ปิตะบุตร (ก้านัน)	๓๑๙	๓๕๑	๓๗๖	๗๒๗
๖	บ้านหนองบ่อ	นายเกียรติภูมิ ปิตะบุตร	๑๖๑	๒๒๗	๒๓๗	๔๖๔
๗	บ้านซำช่องแมว	นายมานิตย์ ไชยสุระ	๗๕	๑๐๖	๗๙	๑๘๕
๘	บ้านหนองโสมงเหนือ	นายเสนห์ หนชัย	๑๗๔	๑๘๙	๑๙๓	๓๘๒
๙	บ้านเจริญทรัพย์	นายนิรุต อุปชา	๑๘๕	๒๔๖	๒๔๘	๔๙๔
รวม			๒,๐๔๕	๒,๑๙๗	๒,๓๕๘	๔,๕๕๕

ที่มา : สำนักบริหารการทะเบียนอำเภอบ้านเขว้า เดือน มีนาคม ๒๕๖๖

### ๓.๒ ช่วงอายุและจำนวนประชากร

จำนวนประชากรแบ่งเป็นสัดส่วนของแต่ละช่วงวัย แบ่งได้ดังนี้ ๑) เด็กแรกเกิด - ปฐมวัย(แรกเกิด - ๕ ปี) จำนวน ๒๐๘ คน (เพศชาย ๙๙ คน เพศหญิง ๑๐๙ คน) ๒) เด็กในวัยเรียน ตามการศึกษาภาคบังคับ (อายุ ๖ ปีขึ้นไป - ๑๕ ปี) จำนวน ๔๓๗ คน (เพศชาย ๒๒๙ คน เพศหญิง ๒๐๘ คน) ๓) เด็กวัยเรียน (๑๖ ปีขึ้นไป - ๑๘ ปีบริบูรณ์) จำนวน ๑๔๔ คน (เพศชาย ๗๓ คน เพศหญิง ๗๑ คน) (อายุ ๑๙-๒๕ ปี) จำนวน ๓๓๒ คน (เพศชาย ๑๗๕ คน เพศหญิง ๑๕๗ คน)

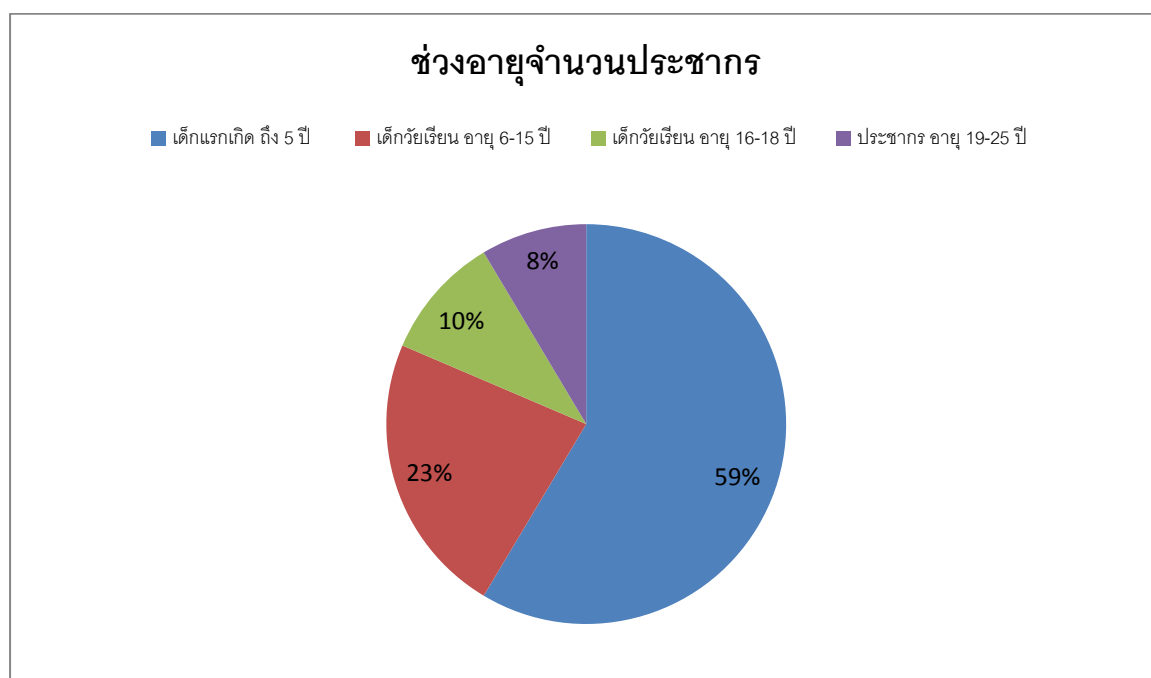

■ จำนวนประชากรเยาวชน-วัยแรงงาน อายุ ๒๖ – ๕๙ ปี จำนวน ๒,๓๓๐ คน เป็นเพศชาย ๑,๑๕๓ คน คิดเป็นร้อยละ ๕๒.๔๕ และเพศหญิง ๑,๑๗๗ คน คิดเป็นร้อยละ ๕๐.๐๔

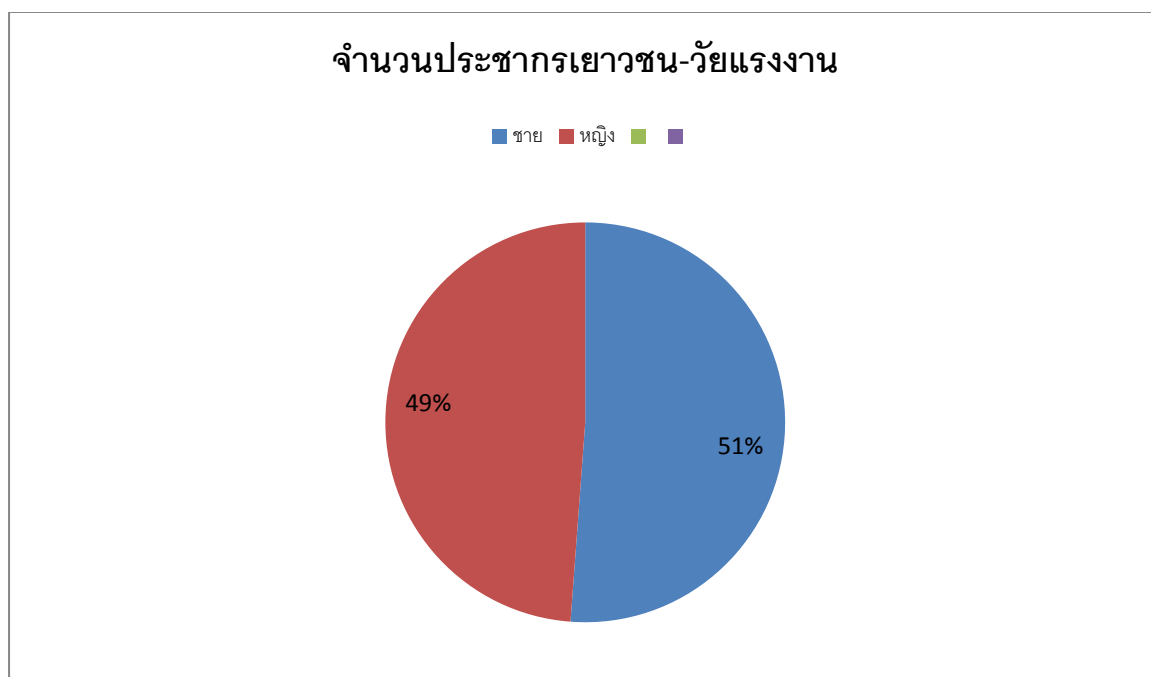

■ จำนวนผู้สูงอายุ อายุตั้งแต่ ๖๐ ปีขึ้นไป จำนวน ๑,๑๐๓ คน เป็นเพศชาย ๔๖๙ คน เพศหญิง ๖๓๔ คน แยกจำแนกเป็นช่วงอายุ ดังนี้ ๑) อายุ ๖๐ – ๗๐ ปีบริบูรณ์ ๖๒๕ คน (เพศชาย ๒๗๕ คน เพศหญิง ๓๕๐ คน) ๒) อายุ ๗๐ – ๘๐ ปีบริบูรณ์ ๓๖๘ คน (เพศชาย ๑๖๒ คน เพศหญิง ๒๐๖ คน) ๓) อายุ ๘๐ – ๙๐ ปี ๑๖๔ คน (เพศชาย ๕๕ คน เพศหญิง ๑๐๙ คน) ๔) อายุ ๙๐ – ๑๐๐ ปีบริบูรณ์ ๒๖ คน (เพศชาย ๑๒ คน เพศหญิง ๑๔ คน)

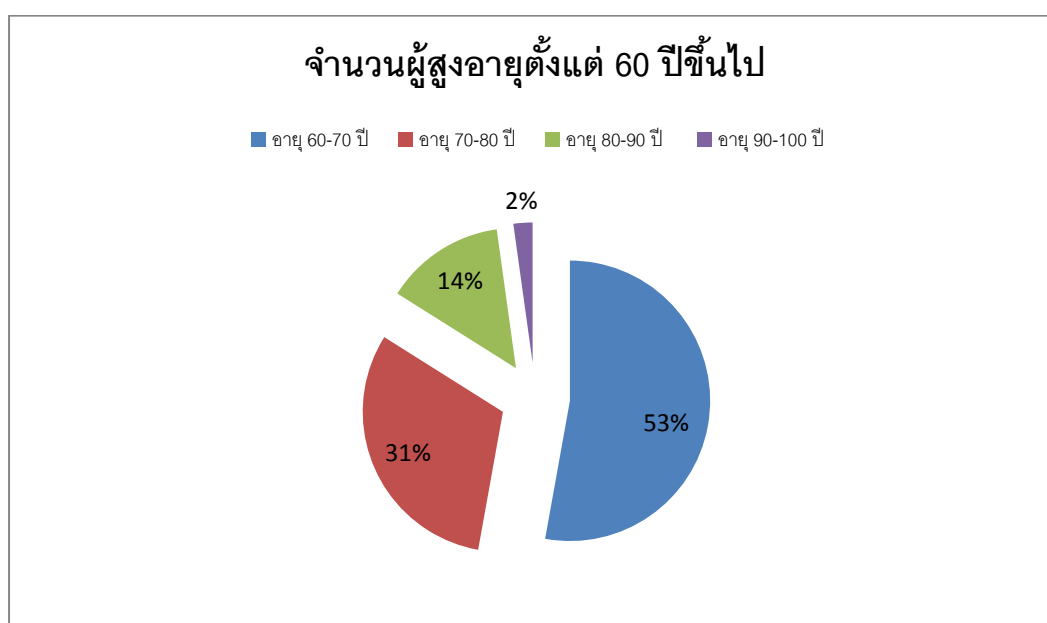

ที่มา : จากสำนักบริหารการทะเบียนอำเภอบ้านเขว้า ณ วันที่ ๑ มีนาคม ๒๕๖๖

#### ๔. สภาพทางสังคม

##### ๔.๑ การศึกษา

การศึกษาในโรงเรียน ในเขตองค์การบริหารส่วนตำบลโนนแดงมีโรงเรียนในสังกัด สพฐ.ชย.คือ

๑. โรงเรียนบ้านโนนแดง
๒. และศูนย์พัฒนาเด็กเล็กสังกัดองค์การบริหารส่วนตำบล ๑ แห่ง
๓. กศน.ตำบลโนนแดง

##### ๔.๒ ด้านสาธารณสุข

- โรงพยาบาลของรัฐบาล ไม่มี
- โรงพยาบาลของท้องถิ่น ไม่มี
- โรงพยาบาลเอกชน ไม่มี
- ศูนย์บริการเอกชน ไม่มี
- อาสาสมัครสาธารณสุขมูลฐานในเขตองค์การบริหารส่วนตำบล จำนวน ๘๐ คน

##### ๔.๓ อาชญากรรม

ในด้านการรักษาความปลอดภัยในชีวิตและทรัพย์สิน ได้มีการจัดตั้งกำลังตำรวจสายตรวจกระจายตรวจพื้นที่ จำนวน ๑ จุด และการรับแจ้งเหตุด้านอาชญากรรม ดำเนินการโดยสถานีตำรวจภูธรอำเภอบ้านเขว้า และการป้องกันและบรรเทาสาธารณภัยทั่วประเทศดำเนินการโดยองค์การบริหารส่วนตำบลโนนแดง ที่ทำการปกครองอำเภอบ้านเขว้า และ อปพร. จำนวน ๑๐๘ คน

##### ๔.๔ ยาเสพติด

องค์การบริหารส่วนตำบลโนนแดง ได้จัดทำโครงการเกี่ยวกับการป้องกันและแก้ไขปัญหายาเสพติด คือ โครงการรณรงค์ ป้องกันและแก้ไขปัญหายาเสพติดในชุมชน โดยมีวัตถุประสงค์เพื่อให้เยาวชนและประชาชนรู้เท่าทันภัยของยาเสพติดในสถานการณ์ของยาเสพติด เพื่อเสริมสร้างความเข้มแข็งให้กับหมู่บ้าน/ชุมชนและเพื่อเฝ้าระวังป้องกันการรวมกลุ่มมั่วสุมของเด็กและเยาวชนในพื้นที่ โดยกิจกรรมได้ดำเนินการในลักษณะการฝึกอบรมเยาวชนและประชาชนในเขต อบต. รวมถึงการออกตรวจพื้นที่เสี่ยงต่อการมั่วสุมของเด็กและเยาวชนในพื้นที่

##### ๔.๕ การสังคมสงเคราะห์

งานสังคมสงเคราะห์ มีหลายหน่วยงานทั้งภาครัฐและเอกชน ในส่วนของภาครัฐมีหน่วยงานหลักที่ดูแลการสังคมสงเคราะห์ คือ กระทรวงการพัฒนาสังคมและความมั่นคงของมนุษย์ ซึ่งจะให้การช่วยเหลือเด็ก สตรี ผู้สูงอายุ คนพิการ และผู้ยากไร้/ผู้ด้อยโอกาส โดยมีการประสานงานกับงานพัฒนาชุมชนองค์การบริหารส่วนตำบลโนนแดง เพื่อประสานการให้การสงเคราะห์แก่ประชาชน

ในส่วนขององค์การบริหารส่วนตำบลโนนแดง ได้ดำเนินงานโครงการสงเคราะห์แก่ประชาชนตำบลโนนแดงเช่น การส่งเสริมกิจกรรมสภาเด็กและเยาวชนตำบลโนนแดง การส่งเสริมกิจกรรมการพัฒนาสตรีตำบลโนนแดง การส่งเสริมและพัฒนาอาชีพให้ผู้ด้อยโอกาสและประชาชนทั่วไปการส่งเสริมและพัฒนาศักยภาพกลุ่มผู้สูงอายุการส่งเสริมและพัฒนาศักยภาพผู้พิการ และองค์การบริหารส่วนตำบลโนนแดงมีข้อมูลเกี่ยวกับการสังคมสงเคราะห์ ดังนี้

- ผู้มีสิทธิได้รับเบี้ยยังชีพผู้สูงอายุ จำนวน ๑,๐๒๓ ราย
- ผู้มีสิทธิได้รับเบี้ยความพิการ จำนวน ๓๗๕ ราย
- ผู้มีสิทธิรับเบี้ยยังชีพผู้ป่วยเอดส์ จำนวน ๒ ราย

ที่มา : งานสวัสดิการสังคม

## ๕. ระบบบริการพื้นฐาน

### ๕.๑ การคมนาคม

ในการการคมนาคม/ขนส่งทางบก ของประชาชนตำบลโนนแดง มีถนนเส้นทางหลังในการคมนาคมขนส่งการจราจร มีผู้ใช้รถยนต์ยานพาหนะทางบก คือ รถยนต์ และเครื่องจักรยานยนต์ในเส้นทางหลัก มีดังนี้

- ถนนทางหลวงแผ่นดินหมายเลข ๒๒๕ นครสวรรค์ – ชัยภูมิ
- ถนนทางหลวงชนบทหมายเลข ๓๐๐๗ บ้านเขว้า – บ้านโป่งคลองเหนือ
- รหัสทางหลวงท้องถิ่น ชย.ถ. ๗๕-๐๑๖ สายทางบ้าน โนนแดง หมู่ที่ ๒ ถึง บ้านหลุบโพธิ์

หมู่ที่ ๕

### ๕.๒ การไฟฟ้า

ในเขตองค์การบริหารส่วนตำบลโนนแดง จำนวนครัวเรือนที่ใช้ไฟฟ้าแล้วทุกครัวเรือน จำนวนทั้งหมด จำนวน ๑,๖๖๔ ครัวเรือน สำหรับไฟฟ้าสาธารณะภายในเขตองค์การบริหารส่วนตำบล มีจำนวน ๕๐๐ จุดครอบคลุมถนน ๑๒ สายหลัก

### ๕.๓ การประปา

องค์การบริหารส่วนตำบลโนนแดง มีกิจการประปา ๒ แห่ง คือ บ้านซับช่องแมว หมู่ที่ ๗ และบ้านโนนเสาเล้า หมู่ที่ ๓ ประชาชนใช้น้ำประปา อบต. จำนวน ๙๖ ครัวเรือน สำหรับแหล่งน้ำที่ใช้ผลิตน้ำประปาใช้น้ำบาดาล ประชาชนในเขตองค์การบริหารส่วนตำบลใช้น้ำประปาของการประปาส่วนภูมิภาค และจำนวนครัวเรือนที่ใช้น้ำประปาประมาณ ๗๒๓ ครัวเรือน คิดเป็นร้อยละ ๘๑.๖๐ ของครัวเรือนทั้งหมด สำหรับแหล่งน้ำที่ใช้ผลิตน้ำประปาได้แก่น้ำจากแม่น้ำชีและแหล่งน้ำดิบสำรองจากอ่างเก็บน้ำบาชาน

### ๕.๔ โทรศัพท์

มีการให้บริการโทรศัพท์เคลื่อนที่ มีเครือข่ายครอบคลุมพื้นที่ทั้งหมด โดยผู้ให้บริการ ได้แก่ AIS

### ๕.๕ ไปรษณีย์หรือการสื่อสารหรือการขนส่ง และวัสดุ ครุภัณฑ์

- ไปรษณีย์ จำนวน ๑ แห่ง
- ผู้ให้บริการระบบ Internet จำนวน ๑ ราย

## ๖. ระบบด้านเศรษฐกิจ

### ๖.๑ การเกษตร

- ทำนา ประชาชนส่วนใหญ่ทำอาชีพหลักคือเกษตรกร เช่น ทำนา ประมาณ ๙,๑๐๐ ไร่ พื้นที่ที่มีความอุดมสมบูรณ์สามารถทำนาได้ปีละ ๒ ครั้ง (ยกเว้นปีที่แห้งแล้ง และมีน้ำท่วมใหญ่) ข้าวที่ปลูกคือข้าวหอมมะลิ ผลผลิตข้าวนาปีเฉลี่ย ๖๐๐ กก./ไร่ ข้าวนาปลัง ผลผลิตเฉลี่ย ๘๐๐ กก./ไร่
- ทำไร่ พืชเศรษฐกิจที่ปลูกมาก ได้แก่ อ้อย มันสำปะหลัง
- ปลูกผักสวนครัว จะมีทั้งปลูกไว้ขาย และบริโภคในครัวเรือน เช่น พริก หอมแดง ผักกาด

## ๖.๒ การประมง

ตำบลโนนแดง มีการเพาะเลี้ยงสัตว์น้ำจืด และมีบ่อเลี้ยงปลา สัตว์น้ำที่เลี้ยงส่วนใหญ่คือ ปลานิล ปลาดุก และปลาตะเพียน

## ๖.๓ การปศุสัตว์

ประชาชนในเขตองค์การบริหารส่วนตำบลโนนแดง จะประกอบอาชีพทอผ้าไหม ประกอบเกษตรกรรมแล้ว ยังมีการประกอบอาชีพเลี้ยงสัตว์ ไว้ตามบ้าน สัตว์ที่เลี้ยงได้แก่ กระบือ สุกร ไก่พื้นเมือง ไก่เนื้อ เป็ดเทศ เป็นต้น

## ๖.๔ การบริการ

สถานีประกอบการด้านการบริการ

- ธนาคาร	จำนวน	๑	แห่ง
- ร้านเสริมสวย	จำนวน	๔	แห่ง
- จักรยานยนต์ขายอาหารสดเคลื่อนที่	จำนวน	๗	คัน
- ร้านขายอาหาร	จำนวน	๙	แห่ง
- ร้านซ่อมรถ	จำนวน	๙	แห่ง

## ๖.๕ การท่องเที่ยว

การท่องเที่ยวในตำบลโนนแดง ยังไม่เป็นที่รู้จักของบุคคลทั่วไปมากนัก เพราะไม่ได้มีการส่งเสริมการพัฒนา และประชาสัมพันธ์การท่องเที่ยว โดยแหล่งท่องเที่ยวมี ๒ แห่ง ดังนี้

๑. สุสานหอยล้านปี ตั้งอยู่หมู่ที่ ๑ บ้านโนนแดง พบรอยหอยโบราณในชั้นหินเป็นบริเวณกว้างประมาณ ๒ ตารางเมตร เป็นแหล่งท่องเที่ยวลักษณะทางธรรมชาติ โดยอาจมีเรื่องราวทางวัฒนธรรมที่เกี่ยวข้อง

๒. จระเข้หลวงปู่คำ ตั้งอยู่หมู่ ๒ บ้านโนนแดง ต.โนนแดง อ.บ้านเขว้า จ.ชัยภูมิ เป็นแหล่งท่องเที่ยวเชิงวัฒนธรรมในด้านความเชื่อ มีตำนานเล่าว่าเมื่อ ๑๐๐ ปีก่อน จระเข้สองตัวเมียลอยมาตามลำน้ำชี มาอาศัยอยู่ในหนองน้ำหลังวัดดอนไผ่ และออกลูกหลาน ๖ ตัว หลวงปู่คำ ซึ่งเรียนวิชาอาคมและเป็นที่นับถือของชาวบ้านจึงเลี้ยงจระเข้เหล่านี้ไว้ ต่อมาพบว่าจระเข้ที่เลี้ยงไว้ตัวหนึ่งมีความดุร้าย หลวงปู่คำจึงใช้มีดลงอาคมตัดหางจระเข้ฝั่งไว้ใต้บึงหนองแขงเพื่อสะกดให้จระเข้สงบลง ซึ่งหลังจากที่หลวงปู่คำมรณภาพ ชาวบ้านก็ยังคงพบเห็นจระเข้ตัวดังกล่าวอยู่ในหนองน้ำ แลผมไม่มีท่าที่ดุร้าย ชาวบ้านจึงเชื่อว่าวิญญาณหลวงปู่คำคงสิงสถิตอยู่ในจระเข้ตัวนี้ ทำให้จระเข้ตัวดังกล่าวกลายเป็นที่นับถือสืบเนื่องมาจนถึงปัจจุบัน กลายเป็นที่มาของผู้คนจากทั่วสารทิศซึ่งศรัทธาในศาสนาต่างเดินทางมาสักการบูชาขอพรกันอย่างไม่ขาดสาย

เมื่อปี ๒๕๕๒ ทางจังหวัดชัยภูมิ จึงได้เข้ามาช่วยส่งเสริมการท่องเที่ยว โดยการเปิดให้ชมจระเข้แสนรู้ของหลวงปู่คำที่คนได้มาพบเห็นก็ต่างเชื่อว่ามีปฏิหาริย์เกิดขึ้น ซึ่งจะไม่ทำร้ายคน ไม่ว่าเด็ก ผู้ใหญ่ และจะออกมาเดินภายในวัดอ้าปากนอนเล่นปกติ และตามต้นไม้ ถนนในหมู่บ้านโนนแดงไปทั่ว ชาวบ้านก็อยู่ร่วมกันกับจระเข้ตัวนี้มาได้อย่างปกติไม่เคยมีใครถูกทำร้าย และใครที่ลงไปเล่นน้ำในสระหลังวัดหรือมีคนจมน้ำ จระเข้ตัวนี้ก็ช่วยพาขึ้นฝั่งรอดชีวิตมาแล้วหลายราย และจากนั้นจระเข้ตัวนี้ก็ ไม่ได้หนีไปไหนจนชาวบ้านใน อ.บ้านเขว้า ให้ความเคารพนับถือเพราะเป็นจระเข้หลวงปู่คำมาตลอด

เมื่อช่วงปี ๒๕๕๕ จระเข้ตัวนี้ได้เสียชีวิตหรือตายลงอย่างสงบตามอายุไข ซึ่งซากเองก็ไม่เน่าเปื่อย ทางวัดดอนไผ่ และชาวบ้าน อ.บ้านเขว้า จึงช่วยกันสร้างศาลาศาล และนำร่างจระเข้ตัวนี้มาเก็บไว้ ภายในวัดเพื่อให้คนที่ศรัทธาได้มาวัดแล้วแวะไปสักการบูชาขอพร

แต่เมื่อวันที่ ๒๕ เม.ย. ๒๕๖๒ เกิดเหตุเพลิงไหม้ ศาลาศาลเก็บร่างจระเข้แสนรู้ของหลวงปู่คำเกิดขึ้นมาแต่โบราณของ จ.ชัยภูมิ ที่ชาวบ้านร่วมกันสร้างขึ้น ซึ่งเพลิงได้ลุกไหม้อย่างรวดเร็วจนไม่สามารถควบคุมเพลิงไว้ได้ทัน เพลิงจึงได้เผาศาลาศาลเก็บร่างจระเข้หลวงปู่คำวอดเสียหายไปหมดทั้งหลัง พร้อมร่าง

จระเข้ของปลูกไฟไหม้เกรียมไปด้วยทั้งหมด ส่วนไม่ก็ส่วน ณ ปัจจุบันทางวัดได้สร้างศาลาหลวงปลูกจระเข้ขึ้นมาใหม่ เพื่อเป็นที่กราบไว้แก่ผู้ที่ศรัทธา

## ๖.๖ อุตสาหกรรม

ในเขตองค์การบริหารส่วนตำบลโนนแดง ส่วนมากเป็นอุตสาหกรรมในครัวเรือน โดยส่วนใหญ่เป็น อุตสาหกรรมผลิตผ้าไหม การเพนท์ผ้าไหมซึ่งทำรายได้ให้แก่ประชาชนในเขตเป็นจำนวนมาก และมีการแปรรูปผลผลิตภายในท้องถิ่น เช่น ขนมห่อกล้วยกรอบแก้ว , ข้าวซ้อมมือ, ขนมนางเล็ด, สุราแช่ ฯลฯ มีการผลิตวัสดุก่อสร้างบางประเภทและทำตู้เฟอร์นิเจอร์ซึ่งเป็นอุตสาหกรรมในครัวเรือน ไม่มีโรงงานอุตสาหกรรมขนาดใหญ่และขนาดกลาง

## ๖.๗ การพาณิชย์และกลุ่มอาชีพ

### สถานประกอบการด้านพาณิชย์กรรม

- สถานีบริการน้ำมัน	จำนวน	๓	แห่ง
- ตลาดสด	จำนวน	๑	แห่ง
- ร้านค้าทั่วไป	จำนวน	๓๗	แห่ง

### สถานประกอบการด้านการบริการ

- ธนาคาร	จำนวน	๑	แห่ง
- ร้านเสริมสวย	จำนวน	๔	แห่ง
- จักรยานยนต์ขายอาหารสดเคลื่อนที่	จำนวน	๗	คัน
- ร้านขายอาหาร	จำนวน	๙	แห่ง
- ร้านซ่อมรถ	จำนวน	๙	แห่ง

### กลุ่มอาชีพ

- กลุ่มสัมมาชีพ	หมู่ที่ ๑
- กลุ่มข้าวซ้อมมือบ้านโนนแดง	หมู่ที่ ๒
- กลุ่มแปรรูปอาหารทางการผลิต	หมู่ที่ ๔
- กลุ่มทอผ้าไหมและผ้าพื้นเมือง	หมู่ที่ ๔
- กลุ่มเย็บผ้าโครงการ (พพพ.)	หมู่ที่ ๔
- กลุ่มอาชีพกล้วยกรอบแก้ว	หมู่ที่ ๖ , ๘
- กลุ่มอาชีพกล้วยตาก	หมู่ที่ ๙
- กลุ่มอาชีพเพาะเห็ดฟาง	หมู่ที่ ๙

## ๖.๘ แรงงาน

ประชากรในเขตองค์การบริหารส่วนตำบลส่วนใหญ่ ประกอบอาชีพเกษตรกรรม เช่น การทำนา และการเลี้ยงสัตว์ ควบคู่ไปกับการประกอบอาชีพทอผ้าไหม นอกจากนั้น ยังมีผู้ประกอบอาชีพนำสินค้าอุปโภค บริโภคจากรถจักรยานยนต์ไปจำหน่ายในเขตตำบลและอำเภอใกล้เคียงสร้างรายได้อีกทางหนึ่ง

## ๗. ศาสนา ประเพณี วัฒนธรรม

### ๗.๑ การนับถือศาสนา

ประชาชนในเขตองค์การบริหารส่วนตำบลโนนแดง ส่วนใหญ่นับถือศาสนาพุทธ มีวัดและสถานที่เคารพทางศาสนาในเขตองค์การบริหารส่วนตำบลโนนแดง มีดังนี้

วัด ๕ แห่ง

- วัดกลางโนนแดง
- วัดดอนไผ่
- วัดโนนเสาเล้าอุทุมพร
- วัดซำซ่องแมว
- วัดป่าเขาวง

### ๗.๒ ประเพณีและงานประจำปี

ประเพณีท้องถิ่นที่สำคัญที่จัดขึ้นเป็นประจำทุกปีคืองานประเพณีบวงสรวงเจ้าพ่อพญาแล การทำบุญเบิกบ้าน ซึ่งเป็นวัฒนธรรมความเชื่อของชาวยุทธและชาวไทยอีสาน ที่ยึดเป็นประเพณีและถือปฏิบัติสืบทอดกันมายาวนานจวบจนถึงปัจจุบัน โดยจะจัดขึ้นในระหว่างเดือนกุมภาพันธ์ ของทุกปี

### ๗.๓ ภูมิปัญญาท้องถิ่น ภาษาถิ่น

ภูมิปัญญาท้องถิ่นหรือปราชญ์ชาวบ้าน ในตำบลโนนแดง มีดังนี้

#### หมู่ที่ ๑

๑. นายเวียง แพรชัย มีความรู้ด้านหมอทำขวัญ
๒. นายสมบุญ ศรีกุล มีความรู้ด้านสมุนไพรและจักสาน
๓. นายสุทัต ศิริสัจจัง มีความรู้ด้านนำกล่าวอาราธนาศีล
๔. นางระกิม สามารถกุล มีความรู้ด้านนวดแผนไทย

#### หมู่ที่ ๒

๑. นายสม พึ่งกุล มีความรู้ด้านทำพิธีขึ้นบ้านใหม่ จักสาน
๒. นายแผน ทนโนนแดง มีความรู้ด้านโหราศาสตร์ ดูหมด
๓. นายทรง เสนชัย มีความรู้ด้านดูหมด จักสาน
๔. นายสมภาร หาญโนนแดง มีความรู้ด้านหมอทำขวัญ งานแต่ง งานบวช

#### หมู่ที่ ๓

๑. นายมูล ผ่องพันธ์ ภูมิปัญญาด้านจักสาน
๒. นายวัน แว่นทิพย์ ภูมิปัญญาด้านจักสาน
๓. นายชิต คุ่มเขว้า ภูมิปัญญาด้านจักสาน

#### หมู่ที่ ๔

๑. นายบุญจัน ชัยทา มีความรู้ด้านการจักสาน
๒. นายกรม ศุภมาตร มีความรู้ด้านการจักสาน
๓. นายพิมพ์าท สองศรี มีความรู้ด้านจักสาน

#### ภาษาถิ่นได้แก่

- ภาษาไทย
- ภาษาอีสาน



## ๗.๔ OTOP สินค้าพื้นเมืองและของที่ระลึก

### ๑. ผ้าไหมมัดหมี่

ผ้าไหมมัดหมี่ อำเภอบ้านเขว้า เป็นมรดกทางวัฒนธรรมที่สืบทอดกันมาหลายชั่วอายุคน ควบคู่กับชุมชนอำเภอบ้านเขว้ามาตั้งแต่อดีตกาล ซึ่งเริ่มมาจากการทอผ้าเพื่อใช้ในชีวิตประจำวันจากปูยา ตายาย สู่ลูกหลาน เป็นการสืบทอดภูมิปัญญาจากบรรพบุรุษ ที่นำมาพัฒนาจนถึงปัจจุบัน เน้นความปราณีต สวยงาม ละเอียดอ่อน ลวดลายบนพื้นผ้าได้แนวคิดมาจากการดำรงชีวิตที่อาศัยธรรมชาติที่อยู่รอบข้างมาเป็นแบบในการคิดลวดลายผ้า ซึ่งผ้าไหมมัดหมี่เป็นผ้าที่มีคุณค่าในอดีตกาลนิยมใส่ไปในงานพิธีที่เป็นสิริมงคล ผ้าไหมมัดหมี่จึงเป็นสิริมงคลแก่ผู้สวมใส่

๒. กล้ายกรอบแก้ว, ขนดอกจอก, ขนนางเล็ด, กล้ายกวน และเผือกกรอบแก้ว

กล้ายกรอบแก้ว ทรานกระจิบ หมู ๖ ต. โนนแดง อ. บ้านเขว้า จ. ชัยภูมิ เป็นสินค้า

มาตรฐานผลิตภัณฑ์ชุมชน ได้รับมาตรฐาน อย. มพช. OTOP Product of Thailand ตั้งอยู่ที่ “บ้านหนองบ่อ” หมู่ ๖ ตำบลโนนแดง อำเภอบ้านเขว้า จังหวัดชัยภูมิ ห่างจากตัวเมืองชัยภูมิมาทางทิศตะวันตกประมาณ ๑๕ กิโลเมตร ห่างจากอำเภอบ้านเขว้า ไปอีก ๒ กิโลเมตร เข้าไปในหมู่บ้านประมาณ ๑ กิโลเมตร ก็จะเห็นชุมชนบ้านหนองบ่อ หมู่ ๖ โดยมีนางทองจันทร์ กาลเขว้าอายุ เป็นประธานกลุ่มแม่บ้านเกษตรกรบ้านหนองบ่อ กลุ่มฯ ได้เริ่มมาตั้งแต่ปี ๒๕๔๒ รวมกลุ่มกันก็เพื่อต้องการสร้างรายได้เสริมโดยได้เริ่มต้นรวมกลุ่มแบบพี่น้อง ทำอาชีพเสริม ลองผิดลองถูกหลายกิจกรรมต่อมามีเจ้าหน้าที่ทางศูนย์การศึกษาออกโรงเรียน หรือ กศน. ในสมัยนั้นได้เข้ามาจัดอบรมให้ความรู้ในการแปรรูปผลไม้ที่ได้จากท้องถิ่นแล้วจำหน่าย ซึ่งสมัยก่อนยังไม่ได้ทำแบบบัญชีตอนหลังสหกรณ์การเกษตรอำเภอบ้านเขว้า ได้เข้าทำการสอนการทำบัญชีให้กับกลุ่มแรกเริ่มมีสมาชิกประมาณ ๑๒ คน ปัจจุบันมีสมาชิกจำนวน ๔๕ คนด้วยการนำวัตถุดิบจากชุมชนมาแปรรูปให้เกิดมูลค่า เช่น กล้ายหอมเบา กล้ายน้ำว่าลาต่อมาทางสำนักงานพัฒนาชุมชนอำเภอบ้านเขว้า ได้ให้การสนับสนุนในการคิดชื่อผลิตภัณฑ์โดยใช้ชื่อว่า “นกระจิบ”

ตามจำนวนสินค้าที่ขายได้ในแต่ละครั้ง ปัจจุบันได้ตั้งเป็นวิสาหกิจชุมชนกลุ่มแม่บ้านเกษตรกรบ้านหนองบ่อได้มีผลิตภัณฑ์ที่โดดเด่นจำนวน ๕ ชนิด ได้แก่ กล้ายกรอบแก้ว, ขนดอกจอก, ขนนางเล็ด, กล้ายกวน และเผือกกรอบแก้ว”

## ๘. สิ่งแวดล้อมและทรัพยากรธรรมชาติ

### ๘.๑ น้ำ

แหล่งน้ำที่ใช้ในพื้นที่ตำบลโนนแดง ซึ่งมีน้ำไหลตลอดปี ในพื้นที่จะมี ดังนี้

- แหล่งน้ำเพื่อการบริโภค มี ๑ แหล่ง คือ

สระหนองแวง หมู่ที่ ๕ บ้านหนองแวง

- แหล่งน้ำเพื่อการเกษตร มี ๒๐ แหล่งน้ำ ดังนี้

ที่	ชื่อแหล่งน้ำ	หมู่	ชื่อหมู่บ้าน	ปริมาณความจุ	
				ความจุเก็บกัก (ลบ.ม.)	ความจุปัจจุบัน (ลบ.ม.)
๑	ลำห้วยซีลอง	๔	เจริญผล	๙๐,๐๐๐	๗๒,๐๐๐
๒	อ่างบาซ่าน	๑	โนนแดง	๒๐๐,๐๐๐	๑๒๐,๐๐๐
๓	ลำห้วยยาง	๑	โนนแดง	๒๒๕,๐๐๐	๗๕,๐๐๐
๔	คลองส่งน้ำห้วยบงเหนือ	๑	โนนแดง	๓๒,๐๐๐	๑๖,๐๐๐
๕	หนองบัวฮี	๒	โนนแดง	๓๐,๐๐๐	๒๐,๐๐๐

ที่	ชื่อแหล่งน้ำ	หมู่	ชื่อหมู่บ้าน	ปริมาณความจุ	
				ความจุเก็บกัก (ลบ.ม.)	ความจุปัจจุบัน (ลบ.ม.)
๖	ลำห้วยรูแซ่	๒	โนนแดง	๗๐,๐๐๐	-
๗	ห้วยยางแร้ง	๓	โนนเสาเล้า	๗๒,๐๐๐	-
๘	สระน้ำในวัดใหม่	๓	โนนเสาเล้า	๓,๗๕๐	๒,๒๕๐
๙	สระน้ำหน้าวัดสำนักสงฆ์	๓	โนนเสาเล้า	๓๒,๐๐๐	๘,๐๐๐
๑๐	สระน้ำหนองวังหิน	๓	โนนเสาเล้า	๓,๒๐๐	๑,๖๐๐
๑๑	ลำเหมืองโสกกัญญา	๔	เจริญผล	๓,๐๐๐	-
๑๓	สระน้ำโคกดินแดง๑	๕	หนองแวง	๑๖,๘๐๐	๔,๒๐๐
๑๔	สระน้ำโคกดินแดง๑	๕	หนองแวง	๓๕,๖๔๐	๑๑,๘๘๐
๑๕	สระน้ำหนองบ่อ	๖	หนองบ่อ	๖,๐๐๐	๓,๐๐๐
๑๖	ลำห้วยคลองแวง	๖	หนองบ่อ	๖,๐๐๐	๓,๐๐๐
๑๗	ลำห้วยซับช่องแมว	๗	ซับช่องแมว	๙,๐๐๐	๖,๐๐๐
๑๘	ลำห้วยซับช่องแมว	๗	ซับช่องแมว	๑๔,๔๐๐	๗,๒๐๐
๑๙	สระน้ำหนองโสมงเหนือ ๑	๘	หนองโสมงเหนือ	๔๗,๑๔๔	๒๓,๕๗๒
๒๐	สระน้ำหนองโสมงเหนือ ๒	๘	หนองโสมงเหนือ	๖,๙๐๐	๔,๖๐๐
๒๑	สระน้ำหน้าหน้าโรงสี	๘	หนองโสมงเหนือ	๒๔,๐๐๐	๑๒,๐๐๐

๘.๒ ป่าไม้ พื้นที่ป่าไม้ที่สำคัญในเขตพื้นที่องค์การบริหารส่วนตำบลโนนแดงคือป่าเขาวง และป่าชุมชน ซึ่งมีไม้สำคัญหลายประเภท ได้แก่ ต้นประดู่ ต้นแดง ต้นสะเดา เป็นต้น

#### ๘.๓ ภูเขา (ไม่มี)

๘.๔ ทรัพยากรธรรมชาติและสิ่งแวดล้อมที่สำคัญขององค์การบริหารส่วนท้องถิ่น  
ทรัพยากรธรรมชาติและสิ่งแวดล้อมที่สำคัญขององค์การบริหารส่วนตำบลโนนแดง  
คือป่าไม้

๙ อื่น ๆ

#### โครงสร้างและอัตรากำลัง

องค์การบริหารส่วนตำบลโนนแดง เป็นการบริหารราชการส่วนท้องถิ่น มีโครงสร้างและอัตรากำลังในการบริหารงาน ดังนี้

๑. ฝ่ายบริหาร ประกอบด้วย คณะผู้บริหารดังนี้

ที่	ชื่อ - สกุล	ตำแหน่ง
๑	นางสาวดวงใจ จิตรจันทิก	นายกองค์การบริหารส่วนตำบลโนนแดง
๒	นายหนูแดง จอกเงิน	รองนายกองค์การบริหารส่วนตำบลโนนแดง
๓	นายสายยนต์ ไสแสง	รองนายกองค์การบริหารส่วนตำบลโนนแดง
๔	นางสมสมศรี ยวงทอง	เลขานุการนายกองค์การบริหารส่วนตำบลโนนแดง

๒. สมาชิกสภาองค์การบริหารส่วนตำบลโนนแดง มี จำนวน ๙ คน ประกอบด้วย

ที่	ชื่อ-สกุล	ตำแหน่ง
๑	นายประดิษฐ์ เทพนุรักษ์	ประธานสภา อบต.โนนแดง
๒	นายบุญส่ง สุขมาตย์	รองประธานสภา
๓	นายวิรัช แรงโนนแดง	ส.อบต. หมู่ที่ ๑
๔	นางบุญลิว ไวประเสริฐ	ส.อบต. หมู่ที่ ๒
๕	นายทองอร หาญชัย	ส.อบต. หมู่ที่ ๓
๖	นายประทีป ต้นเรือน	ส.อบต. หมู่ที่ ๕
๗	นายศุภชัย ฐานวิสัย	ส.อบต. หมู่ที่ ๗
๘	นายบุญยู่ ปิตะบุตร	ส.อบต. หมู่ที่ ๘
๙	นายเอนก ยวงทอง	ส.อบต. หมู่ที่ ๙

จำนวนพนักงานส่วนตำบล ลูกจ้างประจำ และพนักงานจ้าง

จำนวนพนักงานส่วนตำบล ลูกจ้างประจำ และพนักงานจ้างตารางแสดงกรอบอัตรากำลังตามแผนอัตรากำลัง ๓ ปี (๒๕๖๑ - ๒๕๖๓ )

รายการ	อัตรากำลัง		
	จำนวนตำแหน่งทั้งหมด	จำนวนตำแหน่งที่มีคนครอง	จำนวนตำแหน่งที่ไม่มีคนครอง
พนักงานส่วนตำบล	๑๕	๑๒	๓
ลูกจ้างประจำ	๑	๑	-
พนักงานจ้าง	๒๑	๒๑	-
ครู	๒	๑	๑
รวม	๓๙	๓๕	๔

รายได้เฉลี่ยต่อคนต่อปี  
ระดับตำบล ปี 2565

ตำบลโนนแดง อำเภอบ้านเขว้า จังหวัดชัยภูมิ ภาคตะวันออกเฉียงเหนือ

ที่	พื้นที่	รายได้เฉลี่ยต่อคนต่อปี
1	หมู่ที่ 01 บ้าน โนนแดง	90,421.39
2	หมู่ที่ 02 บ้าน โนนแดง	100,417.26
3	หมู่ที่ 07 บ้าน ชับช่องแมว	59,260.00
4	หมู่ที่ 03 บ้าน โนนเสาเล้า	100,614.50
5	หมู่ที่ 05 บ้าน หนองวาง	87,196.67
6	หมู่ที่ 04 บ้าน เจริญผล	59,044.90
7	หมู่ที่ 08 บ้าน หนองโสมงเหนือ	95,603.79
8	หมู่ที่ 09 บ้าน เจริญทรัพย์	60,052.37
9	หมู่ที่ 06 บ้าน หนองบ่อ	57,273.97
	เฉลี่ยทั้งสิ้น	81,638.75

รายได้เฉลี่ย ปี 2565 จำแนกตามเขตการปกครองส่วนท้องถิ่น  
 ตำบลโนนแดง อำเภอบ้านเขว้า จังหวัดชัยภูมิ ภาคตะวันออกเฉียงเหนือ

เขตการปกครองส่วนท้องถิ่น	รายได้ทั้งหมดของครัวเรือน (บาท)	จำนวนคน	จำนวนครัวเรือน	รายได้เฉลี่ยบุคคล (บาท/คน/ปี)	รายได้เฉลี่ยครัวเรือน (บาท/ครัวเรือน/ปี)
องค์การบริหารส่วนตำบล	275,285,859.00	3,372	1,173	81,638.75	234,685.30
เทศบาลตำบล	0.00	0	0	0.00	0.00
เทศบาลเมือง	0.00	0	0	0.00	0.00
เทศบาลนคร	0.00	0	0	0.00	0.00
เมืองพัทยา	0.00	0	0	0.00	0.00
องค์การบริหารส่วนตำบล และเทศบาลตำบล	275,285,859.00	3,372	1,173	81,638.75	234,685.30

# สรุปผลการจัดเก็บข้อมูลความจำเป็นพื้นฐาน ปี 2565 ระดับตำบล

ตำบลโนนแดง อำเภอบ้านเขว้า จังหวัดชัยภูมิ ภาคตะวันออกเฉียงเหนือ ประเทศไทย

ตัวชี้วัด ข้อมูลความจำเป็นพื้นฐาน	จำนวน		ผ่านเกณฑ์		ไม่ผ่านเกณฑ์	
	ที่สำรวจทั้งหมด	จำนวน	ร้อยละ	จำนวน	ร้อยละ	
<b>หมวดที่ 1 สุขภาพ มี 7 ตัวชี้วัด</b>						
1. เด็กแรกเกิดมีน้ำหนัก 2,500 กรัม ขึ้นไป	20 คน	20 คน	100.00	0 คน	0.00	
2. เด็กแรกเกิดได้กินนมแม่อย่างเดียวอย่างน้อย 6 เดือนแรกติดต่อกัน	12 คน	12 คน	100.00	0 คน	0.00	
3. เด็กแรกเกิดถึง 12 ปี ได้รับวัคซีนป้องกันโรคครบตาม ตารางสร้างเสริมภูมิคุ้มกันโรค	374 คน	374 คน	100.00	0 คน	0.00	
4. ครั้วเรือนกินอาหารถูกสุขลักษณะ ปลอดภัย และได้มาตรฐาน	1,173 คร.	1,173 คร.	100.00	0 คร.	0.00	
5. ครั้วเรือนมีการใช้ยาเพื่อบำบัด บรรเทาอาการเจ็บป่วยเบื้องต้น อย่างเหมาะสม	1,173 คร.	1,173 คร.	100.00	0 คร.	0.00	
6. คนอายุ 35 ปีขึ้นไป ได้รับการตรวจสุขภาพประจำปี	2,245 คน	2,245 คน	100.00	0 คน	0.00	
7. คนอายุ 6 ปีขึ้นไป ออกกำลังกายอย่างน้อยสัปดาห์ละ 3 วัน ๆ ละ 30 นาที	3,242 คน	3,242 คน	100.00	0 คน	0.00	
<b>หมวดที่ 2 สภาพแวดล้อม มี 7 ตัวชี้วัด</b>						
8. ครั้วเรือนมีความมั่นคงในที่อยู่อาศัย และบ้านมีสภาพคงทนถาวร	1,173 คร.	1,173 คร.	100.00	0 คร.	0.00	
9. ครั้วเรือนมีน้ำสะอาดสำหรับดื่มและบริโภคเพียงพอตลอดปี อย่างน้อยคนละ 5 ลิตรต่อวัน	1,173 คร.	1,173 คร.	100.00	0 คร.	0.00	
10. ครั้วเรือนมีน้ำใช้เพียงพอตลอดปี อย่างน้อยคนละ 45 ลิตรต่อวัน	1,173 คร.	1,173 คร.	100.00	0 คร.	0.00	
11. ครั้วเรือนมีการจัดบ้านเรือนเป็นระเบียบเรียบร้อย สะอาด และถูกสุขลักษณะ	1,173 คร.	1,173 คร.	100.00	0 คร.	0.00	
12. ครั้วเรือนไม่ถูกรบกวนจากมลพิษ	1,173 คร.	1,173 คร.	100.00	0 คร.	0.00	
13. ครั้วเรือนมีการป้องกันอุบัติเหตุและภัยธรรมชาติอย่างถูกต้อง	1,173 คร.	1,173 คร.	100.00	0 คร.	0.00	
14. ครั้วเรือนมีความปลอดภัยในชีวิตและทรัพย์สิน	1,173 คร.	1,173 คร.	100.00	0 คร.	0.00	
<b>หมวดที่ 3 การศึกษา มี 5 ตัวชี้วัด</b>						
15. เด็กอายุ 3 - 5 ปี ได้รับการเลี้ยงดูเตรียมความพร้อมก่อนวัยเรียน	81 คน	81 คน	100.00	0 คน	0.00	
16. เด็กอายุ 6 -14 ปี ได้รับการศึกษาภาคบังคับ 9 ปี	311 คน	311 คน	100.00	0 คน	0.00	
17. เด็กจบชั้น ม.3 ได้เรียนต่อชั้น ม.4 หรือเทียบเท่า	3 คน	3 คน	100.00	0 คน	0.00	
18. คนในครัวเรือนที่จบการศึกษาภาคบังคับ 9 ปี ที่ไม่ได้เรียนต่อ และยังไม่ทำงานทำ ได้รับการฝึกอบรมด้านอาชีพ	0 คน	0 คน	0.00	0 คน	0.00	
19. คนอายุ 15 - 59 ปี อ่าน เขียนภาษาไทย และคิดเลขอย่างง่ายได้	1,973 คน	1,973 คน	100.00	0 คน	0.00	
<b>หมวดที่ 4 การมีงานทำและรายได้ มี 4 ตัวชี้วัด</b>						
20. คนอายุ 15 - 59 ปี มีอาชีพและรายได้	1,767 คน	1,767 คน	100.00	0 คน	0.00	
21. คนอายุ 60 ปีขึ้นไป มีอาชีพและรายได้	938 คน	938 คน	100.00	0 คน	0.00	
22. รายได้เฉลี่ยของคนในครัวเรือนต่อปี	1,173 คร.	1,173 คร.	100.00	0 คร.	0.00	
23. ครั้วเรือนมีการเก็บออมเงิน	1,173 คร.	1,173 คร.	100.00	0 คร.	0.00	
<b>หมวดที่ 5 ค่านิยม มี 8 ตัวชี้วัด</b>						
24. คนในครัวเรือนไม่ดื่มสุรา	3,372 คน	3,336 คน	98.93	36 คน	1.07	
25. คนในครัวเรือนไม่สูบบุหรี่	3,372 คน	3,319 คน	98.43	53 คน	1.57	

ตัวชี้วัด ข้อมูลความจำเป็นพื้นฐาน	จำนวน ที่สำรวจทั้งหมด	ผ่านเกณฑ์		ไม่ผ่านเกณฑ์	
		จำนวน	ร้อยละ	จำนวน	ร้อยละ
26. คนอายุ 6 ปีขึ้นไป ปฏิบัติกิจกรรมทางศาสนาอย่างน้อย สัปดาห์ละ 1 ครั้ง	3,242 คน	3,242 คน	100.00	0 คน	0.00
27. ผู้สูงอายุ ได้รับการดูแลจากครอบครัว ชุมชน ภาครัฐ หรือภาคเอกชน	958 คน	958 คน	100.00	0 คน	0.00
28. ผู้พิการ ได้รับการดูแลจากครอบครัว ชุมชน ภาครัฐ หรือภาคเอกชน	244 คน	244 คน	100.00	0 คน	0.00
29. ผู้ป่วยโรคเรื้อรัง ได้รับการดูแลจากครอบครัว ชุมชน ภาครัฐ หรือภาคเอกชน	214 คน	214 คน	100.00	0 คน	0.00
30. คริวเรือมีส่วนร่วมทำกิจกรรมสาธารณะเพื่อประโยชน์ ของชุมชน หรือท้องถิ่น	1,173 คร.	1,173 คร.	100.00	0 คร.	0.00
31. ครอบครัวมีความอบอุ่น	1,173 คร.	1,173 คร.	100.00	0 คร.	0.00

## ส่วนที่ ๒ ยุทธศาสตร์การพัฒนากองคกรปกครองส่วนท้องถิ่น

\*\*\*\*\*

### ๑. ความสัมพันธ์ระหว่างแผนพัฒนาระดับมหภาค

#### ๑.๑ แผนยุทธศาสตร์ชาติ ๒๐ ปี พ.ศ.๒๕๖๑-๒๕๘๐

ยุทธศาสตร์ชาติ ๒๐ ปี (พ.ศ. ๒๕๖๑-๒๕๘๐) เป็นยุทธศาสตร์ชาติฉบับแรกของประเทศไทยตาม “มีความมั่นคง มั่งคั่ง ยั่งยืน เป็นประเทศพัฒนาแล้ว ด้วยการพัฒนาตามหลักปรัชญาของเศรษฐกิจพอเพียง” เพื่อความสุขของคนไทยทุกคน

#### วิสัยทัศน์ประเทศไทย

“ประเทศไทยมีความมั่นคง มั่งคั่ง ยั่งยืน เป็นประเทศพัฒนาแล้ว ด้วยการพัฒนาตามหลักปรัชญาของเศรษฐกิจพอเพียง” หรือเป็นคติพจน์ประจำชาติว่า “มั่นคง มั่งคั่ง ยั่งยืน” เพื่อสนองต่อผลประโยชน์แห่งชาติ อันได้แก่ การมีเอกราช อธิปไตย การดำรงอยู่อย่างมั่นคง และยั่งยืนของสถาบันหลักของชาติและประชาชนจากภัยคุกคามทุกรูปแบบ การอยู่ร่วมกันในชาติอย่างสันติสุขเป็นปึกแผ่น มีความมั่นคงทางสังคม ท่ามกลางพหุสังคมและการมีเกียรติและศักดิ์ศรีของความเป็นมนุษย์ ความเจริญเติบโตของชาติความเป็นธรรม และความอยู่ดีมีสุขของประชาชน ความยั่งยืนของฐานทรัพยากรธรรมชาติสิ่งแวดล้อมความมั่นคงทางพลังงานและอาหาร ความสามารถในการรักษาผลประโยชน์ของชาติภายใต้การเปลี่ยนแปลงของสภาวะแวดล้อมระหว่างประเทศ และการอยู่ร่วมกันอย่างสันติประสานสอดคล้องกันด้านความมั่นคงในประชาคมอาเซียนและประชาคมโลกอย่างมีเกียรติและศักดิ์ศรี

**ความมั่นคง** หมายถึง การมีความมั่นคงปลอดภัยจากภัยและการเปลี่ยนแปลงทั้งภายในประเทศและภายนอกประเทศในทุกระดับ ทั้งระดับประเทศ สังคม ชุมชน ครัวเรือน และปัจเจกบุคคล และมีความมั่นคงในทุกมิติ ทั้งมิติทางการทหาร เศรษฐกิจ สังคม สิ่งแวดล้อม และการเมือง เช่น ประเทศมีความมั่นคงในเอกราชและอธิปไตย มีการปกครองระบบประชาธิปไตยที่มีพระมหากษัตริย์ทรงเป็นประมุข สถาบันชาติ ศาสนา พระมหากษัตริย์มีความเข้มแข็งเป็นศูนย์กลางและเป็นที่ยึดเหนี่ยวจิตใจของประชาชน มีระบบการเมืองที่มั่นคงเป็นกลไกที่นำไปสู่การบริหารประเทศที่ต่อเนื่องและโปร่งใสตามหลักธรรมาภิบาล สังคมมีความปรองดองและความสามัคคี สามารถผนึกกำลังเพื่อพัฒนาประเทศ ชุมชนมีความเข้มแข็ง ครอบครัวมีความอบอุ่น ประชาชนมีความมั่นคงในชีวิต มีงานและรายได้ที่มั่นคงพอเพียงกับการดำรงชีวิต มีการออมสำหรับวัยเกษียณ ความมั่นคงของอาหาร พลังงาน และน้ำ มีที่อยู่อาศัย และความปลอดภัยในชีวิตทรัพย์สิน

**ความมั่งคั่ง** หมายถึง ประเทศไทยมีการขยายตัวของเศรษฐกิจอย่างต่อเนื่องและมีความยั่งยืนจนเข้าสู่กลุ่มประเทศรายได้สูง ความเหลื่อมล้ำของการพัฒนาลดลง ประชากรมีความอยู่ดีมีสุขได้รับผลประโยชน์จากการพัฒนาอย่างเท่าเทียมกันมากขึ้น และมีการพัฒนาอย่างทั่วถึงทุกภาคส่วน มีคุณภาพชีวิตตามมาตรฐานขององค์การสหประชาชาติ ไม่มีประชาชนที่อยู่ในภาวะความยากจน เศรษฐกิจในประเทศมีความเข้มแข็ง ขณะเดียวกันต้องมีความสามารถในการแข่งขันกับประเทศต่าง ๆ ทั้งในตลาดโลกและตลาดภายในประเทศ เพื่อให้สามารถสร้างรายได้ทั้งจากภายในและภายนอกประเทศ ตลอดจนมีการสร้างฐานเศรษฐกิจและสังคมแห่งอนาคตเพื่อให้สอดคล้องกับบริบทการพัฒนาที่เปลี่ยนแปลงไป และประเทศไทยมีบทบาทที่สำคัญในเวทีโลก และมี



ความสัมพันธ์ทางเศรษฐกิจและการค้าอย่างแน่นแฟ้นกับประเทศในภูมิภาคเอเชีย เป็นจุดสำคัญของการเชื่อมโยงในภูมิภาคทั้งการคมนาคมขนส่ง การผลิต การค้า การลงทุน และการทำธุรกิจ เพื่อให้เป็นพลังในการพัฒนา นอกจากนี้ ยังมีความสมบูรณ์ในทุนที่จะสามารถสร้างการพัฒนาต่อเนื่องไปได้ ได้แก่ ทุนมนุษย์ ทุนทางปัญญา ทุนทางการเงิน ทุนที่เป็นเครื่องมือเครื่องจักร ทุนทางสังคม และทุนทรัพยากรธรรมชาติและสิ่งแวดล้อม

**ความยั่งยืน** หมายถึง การพัฒนาที่สามารถสร้างความเจริญ รายได้ และคุณภาพชีวิตของประชาชนให้เพิ่มขึ้นอย่างต่อเนื่อง ซึ่งเป็นการเจริญเติบโตของเศรษฐกิจที่อยู่บนหลักการใช้ การรักษาและการฟื้นฟูฐานทรัพยากรธรรมชาติอย่างยั่งยืน ไม่ใช่ทรัพยากรธรรมชาติจนเกินพอดี ไม่สร้างมลภาวะต่อสิ่งแวดล้อมจนเกินความสามารถในการรองรับและเยียวยาของระบบนิเวศ การผลิตและการบริโภคเป็นมิตรกับสิ่งแวดล้อมและสอดคล้องกับเป้าหมายการพัฒนาที่ยั่งยืน ทรัพยากรธรรมชาติมีความอุดมสมบูรณ์มากขึ้นและสิ่งแวดล้อมมีคุณภาพดีขึ้น คนมีความรับผิดชอบต่อสังคม มีความเอื้ออาทร เสียสละเพื่อผลประโยชน์ส่วนรวม รัฐบาลมีนโยบายที่มุ่งประโยชน์ส่วนรวมอย่างยั่งยืน และให้ความสำคัญกับการมีส่วนร่วมของประชาชน และทุกภาคส่วนในสังคมยึดถือและปฏิบัติตามหลักปรัชญาของเศรษฐกิจพอเพียงเพื่อการพัฒนาอย่างสมดุล มีเสถียรภาพและยั่งยืน

## วิสัยทัศน์ประเทศไทย ๒๕๘๐

“ประเทศไทยมีความมั่นคง มั่งคั่ง ยั่งยืน เป็นประเทศพัฒนาแล้ว ด้วยการพัฒนาตามหลักปรัชญาของเศรษฐกิจพอเพียง”

**ประเทศไทยมั่นคง**  
ประชาชนมีความสุข

ยกระดับศักยภาพในหลากหลายมิติ  
เพื่อการพัฒนาเศรษฐกิจอย่างต่อเนื่อง

**สร้างโอกาสและความเสมอภาคทางสังคม**

พัฒนาคนในทุกมิติและในทุกช่วงวัย  
ให้เป็นคนดี เก่ง และมีคุณภาพ

**สร้างการเติบโตบนคุณภาพชีวิตที่เป็นมิตรกับสิ่งแวดล้อม**

ภาครัฐของประชาชน  
เพื่อประชาชนและประโยชน์ส่วนรวม

<b>มั่นคง</b>	<b>มั่งคั่ง</b>	<b>ยั่งยืน</b>
<ul style="list-style-type: none"> <li>มีความมั่นคงปลอดภัยจากภัยและการเปลี่ยนแปลงทั้งภายในประเทศและภายนอกประเทศ และมีความมั่นคงในทุกมิติ ทั้งมิติเศรษฐกิจ สังคม สิ่งแวดล้อม และการเมือง</li> <li>ประเทศไทยมีความมั่นคงในเอกราชและอธิปไตย</li> <li>สังคมมีความปรองดองและความสามัคคี ประชาชนมีความมั่นคงในชีวิต มีงานและรายได้ที่มั่นคง มีที่อยู่อาศัยและความปลอดภัยในชีวิตทรัพย์สิน</li> <li>มีความมั่นคงของอาหาร พลังงาน และน้ำ</li> </ul>	<ul style="list-style-type: none"> <li>ประเทศไทยมีการขยายตัวของเศรษฐกิจอย่างต่อเนื่องยกระดับเข้าสู่กลุ่มประเทศรายได้สูง ความเหลื่อมล้ำของการพัฒนาลดลง ประชากรได้รับผลประโยชน์จากการพัฒนาอย่างเท่าเทียมกัน</li> <li>เศรษฐกิจมีความสามารถในการแข่งขันสูง สร้างเศรษฐกิจและสังคมแห่งอนาคต และเป็นจุดสำคัญของการเชื่อมโยงในภูมิภาคทั้งการคมนาคมขนส่ง การผลิต การค้า การลงทุน</li> <li>มีความสมบูรณ์ในทุนที่จะสามารถสร้างการพัฒนาต่อเนื่อง อาทิ ทุนมนุษย์ ทุนทางปัญญา ทุนทางการเงินและทุนอื่นๆ</li> </ul>	<ul style="list-style-type: none"> <li>การพัฒนาที่สามารถสร้างความเจริญด้านรายได้ และคุณภาพชีวิตของประชาชนอย่างต่อเนื่อง โดยไม่ใช้ทรัพยากรธรรมชาติเกินพอดี ไม่สร้างมลภาวะต่อสิ่งแวดล้อม</li> <li>มีการผลิตและการบริโภคเป็นมิตรกับสิ่งแวดล้อม และสอดคล้องกับกฎระเบียบของประชาคมโลก</li> <li>คนมีความรับผิดชอบต่อสังคม มุ่งประโยชน์ส่วนรวมอย่างยั่งยืน ทุกภาคส่วนในสังคมยึดถือและปฏิบัติตามหลักปรัชญาของเศรษฐกิจพอเพียง</li> </ul>

โดยมีเป้าหมายการพัฒนาประเทศ คือ “ประเทศชาติมั่นคง ประชาชนมีความสุข เศรษฐกิจพัฒนาอย่างต่อเนื่อง สังคมเป็นธรรม ฐานทรัพยากรธรรมชาติยั่งยืน” โดยยกระดับศักยภาพของประเทศในหลากหลายมิติ พัฒนาคนในทุกมิติและในทุกช่วงวัยให้เป็นคนดี เก่ง และมีคุณภาพ สร้างโอกาสและความเสมอภาคทางสังคม สร้างการเติบโตบนคุณภาพชีวิตที่เป็นมิตรกับสิ่งแวดล้อม และมีภาครัฐของประชาชนเพื่อประชาชนและประโยชน์ส่วนรวม โดยการประเมินผลการพัฒนาตามยุทธศาสตร์ชาติ ประกอบด้วย

- ๑) ความอยู่ดีมีสุขของคนไทยและสังคมไทย
- ๒) ชีตความสามารถในการแข่งขัน การพัฒนาเศรษฐกิจและการกระจายรายได้
- ๓) การพัฒนาทรัพยากรมนุษย์ของประเทศ
- ๔) ความเท่าเทียมและความเสมอภาคของสังคม
- ๕) ความหลากหลายทางชีวภาพ คุณภาพสิ่งแวดล้อม และความยั่งยืนของทรัพยากรธรรมชาติ
- ๖) ประสิทธิภาพการบริหารจัดการและการเข้าถึงการให้บริการของภาครัฐ

### **ประเด็นยุทธศาสตร์ชาติ**

การพัฒนาประเทศในช่วงระยะเวลาของยุทธศาสตร์ชาติ จะมุ่งเน้นการสร้างสมดุลระหว่างการพัฒนา เศรษฐกิจ สังคม และสิ่งแวดล้อม โดยการมีส่วนร่วมของทุกภาคส่วนในรูปแบบประชารัฐ ประกอบด้วย ๖ ยุทธศาสตร์ ได้แก่

#### **๑. ยุทธศาสตร์ชาติด้านความมั่นคง**

ยุทธศาสตร์ชาติด้านความมั่นคงมีเป้าหมายสำคัญในภาพรวมระยะ ๒๐ ปีที่เป็นรูปธรรมชัดเจน คือ “ประเทศชาติมั่นคง ประชาชนมีความสุข” โดยเร่งเสริมสร้างความเข้มแข็งและความรักความสามัคคี ปองดองของคนในชาติ ตลอดจนการปลูกจิตสำนึกด้านความมั่นคงให้เกิดขึ้นในประชาชนทุกระดับ การพัฒนาระบบงานด้านการข่าวให้มุ่งเน้นการบูรณาการข้อมูลข่าวสารด้านความมั่นคงอย่างเป็นระบบ การพัฒนาปรับปรุงกลไกการขับเคลื่อนยุทธศาสตร์ชาติด้านความมั่นคง และกลไกในการป้องกันและแก้ไขปัญหาความมั่นคงให้มีเอกภาพมีประสิทธิภาพ และมีการบูรณาการการดำเนินงานอย่างแท้จริง โดยปัญหาความมั่นคงเร่งด่วน ที่จะต้องดำเนินการแก้ไข ประกอบด้วย ปัญหาความมั่นคงปลอดภัยในชีวิตและทรัพย์สิน ปัญหายาเสพติด ปัญหาความไม่สงบในพื้นที่จังหวัดชายแดนภาคใต้ ปัญหาอาชญากรรมทางไซเบอร์ และปัญหาการทุจริตในระบบราชการ

#### **เป้าหมาย**

๑. ประชาชนอยู่ดี กินดี และมีความสุข
๒. บ้านเมืองมีความมั่นคงในทุกมิติและทุกระดับ
๓. กองทัพ หน่วยงานด้านความมั่นคง ภาครัฐ ภาคเอกชน และภาคประชาชน มีความพร้อมในการป้องกันและแก้ไขปัญหาความมั่นคง
๔. ประเทศไทยมีบทบาทด้านความมั่นคงเป็นที่ชื่นชมและได้รับการยอมรับโดยประชาคมระหว่างประเทศ
๕. การบริหารจัดการความมั่นคงมีผลสำเร็จที่เป็นรูปธรรมอย่างมีประสิทธิภาพ

## ตัวชี้วัด

๑. ความสุขของประชากรไทย
  ๒. ความมั่นคงปลอดภัยของประเทศ
  ๓. ความพร้อมของกองทัพ หน่วยงานด้านความมั่นคง และการมีส่วนร่วมของภาคีรัฐภาคเอกชน และภาคประชาชนในการป้องกันและแก้ไขปัญหาความมั่นคง
  ๔. บทบาทและการยอมรับในด้านความมั่นคงของไทยในประชาคมระหว่างประเทศ
  ๕. ประสิทธิภาพการบริหารจัดการความมั่นคงแบบองค์รวม
- ประเด็นยุทธศาสตร์ชาติด้านความมั่นคง ประกอบด้วย ๕ ประเด็น ได้แก่

**๑. การรักษาความสงบภายในประเทศ** เพื่อสร้างเสริมความสงบเรียบร้อยและสันติสุขให้เกิดขึ้นกับประเทศชาติบ้านเมือง

- (๑) การพัฒนาและเสริมสร้างคนในทุกภาคส่วนให้มีความเข้มแข็ง มีความพร้อมตระหนักในเรื่องความมั่นคง และมีส่วนร่วมในการแก้ไขปัญหา
- (๒) การพัฒนาและเสริมสร้างความจงรักภักดีต่อสถาบันหลักของชาติ
- (๓) การพัฒนาและเสริมสร้างการเมืองในระบอบประชาธิปไตยอันมีพระมหากษัตริย์ทรงเป็นประมุขที่มีเสถียรภาพและมีธรรมาภิบาล เห็นแก่ประโยชน์ของประเทศชาติมากกว่าประโยชน์ส่วนตน
- (๔) การพัฒนาและเสริมสร้างกลไกที่สามารถป้องกันและขจัดสาเหตุของประเด็นปัญหาความมั่นคงที่สำคัญ

**๒. การป้องกันและแก้ไขปัญหาที่มีผลกระทบต่อความมั่นคง** เพื่อแก้ไขปัญหาเดิม และป้องกันไม่ให้เกิดปัญหาใหม่เกิดขึ้น

- (๑) การแก้ไขปัญหาความมั่นคงในปัจจุบัน
- (๒) การติดตาม เฝ้าระวัง ป้องกัน และแก้ไขปัญหาที่อาจอุบัติขึ้นใหม่
- (๓) การสร้างความปลอดภัยและความสันติสุขอย่างถาวรในพื้นที่จังหวัดชายแดนภาคใต้
- (๔) การรักษาความมั่นคงและผลประโยชน์ทางทรัพยากรธรรมชาติและสิ่งแวดล้อม ทั้งทางบกและทางทะเล

**๓. การพัฒนาศักยภาพของประเทศให้พร้อมเผชิญภัยคุกคามที่กระทบต่อความมั่นคงของชาติ** เพื่อยกระดับขีดความสามารถของกองทัพและหน่วยงานด้านความมั่นคงทั้งระบบของประเทศ

- (๑) การพัฒนาระบบงานข่าวกรองแห่งชาติแบบบูรณาการอย่างมีประสิทธิภาพ
- (๒) การพัฒนาและฝึกพลกำลังอำนาจแห่งชาติ กองทัพและหน่วยงานความมั่นคงรวมทั้งภาครัฐและภาคประชาชน ให้พร้อมป้องกันและรักษาอธิปไตยของประเทศ และเผชิญภัยคุกคามได้ทุกมิติทุกรูปแบบและทุกระดับ
- (๓) การพัฒนาระบบเตรียมพร้อมแห่งชาติและการบริหารจัดการภัยคุกคามให้มีประสิทธิภาพ

**๔. การบูรณาการความร่วมมือด้านความมั่นคงกับอาเซียนและนานาชาติ รวมถึงองค์กรภาครัฐและที่มิใช่ภาครัฐ** เพื่อสร้างเสริมความสงบสุข สันติสุข ความมั่นคงและความเจริญก้าวหน้า ให้กับประเทศชาติ ภูมิภาค และโลก อย่างยั่งยืน รวมทั้งส่งเสริมให้เกิดความร่วมมือระหว่างประเทศที่จะรองรับปัญหา ร่วมกันได้

(๑) การเสริมสร้างและรักษาคุณภาพสภาวะแวดล้อมระหว่างประเทศ

(๒) การเสริมสร้างและธำรงไว้ซึ่งสันติภาพและความมั่นคงของภูมิภาค

(๓) การร่วมมือทางการพัฒนากับประเทศเพื่อนบ้าน ภูมิภาค โลก รวมถึงองค์กรภาครัฐและที่มิใช่ภาครัฐ

**๕. การพัฒนากลไกการบริหารจัดการความมั่นคงแบบองค์รวม** เพื่อให้กลไกสำคัญต่าง ๆ ทำงานได้อย่างมีประสิทธิภาพ มีการใช้หลักธรรมาภิบาล และการบังคับใช้กฎหมายอย่างเคร่งครัดและมีประสิทธิภาพ

(๑) การพัฒนากลไกให้พร้อมสำหรับการติดตาม เฝ้าระวัง แจ้งเตือน ป้องกัน และแก้ไขปัญหาความมั่นคงแบบองค์รวมอย่างเป็นรูปธรรม

(๒) การบริหารจัดการความมั่นคงให้เอื้ออำนวยต่อการพัฒนาประเทศในมิติอื่น ๆ

(๓) การพัฒนากลไกและองค์กรขับเคลื่อนยุทธศาสตร์ชาติด้านความมั่นคง

## **๒. ยุทธศาสตร์ชาติด้านการสร้างความสามารถในการแข่งขัน**

ยุทธศาสตร์ชาติด้านการสร้างความสามารถในการแข่งขันจึงกำหนดแนวทางการพัฒนาที่ให้ความสำคัญกับการพัฒนาภาคขับเคลื่อนเศรษฐกิจเพื่ออนาคตที่สามารถสร้างมูลค่าเพิ่มได้ทั้งในภาคเกษตร อุตสาหกรรมและบริการและการท่องเที่ยว โดยให้ประเทศสามารถยกระดับการผลิตทางการเกษตรเพื่อสร้างมูลค่าให้สูงขึ้น ขณะที่ภาคอุตสาหกรรมและบริการแห่งอนาคตที่จะเป็นภาคขับเคลื่อนประเทศไทยไปสู่ประเทศพัฒนาแล้วด้วยนวัตกรรมและเทคโนโลยีแห่งอนาคต รวมทั้งรักษาการเป็นจุดหมายปลายทางของการท่องเที่ยวระดับโลก ในขณะที่เดียวกันจำเป็นต้องพัฒนาปัจจัยสนับสนุนต่าง ๆ ทั้งในส่วนของโครงสร้างพื้นฐานทางกายภาพในด้านโครงข่ายคมนาคม พื้นที่และเมือง รวมถึงเทคโนโลยี และโครงสร้างพื้นฐานทางเศรษฐกิจ เพื่ออำนวยความสะดวกและลดต้นทุนในการเคลื่อนย้ายสินค้า บริการ เงินทุน บุคลากร และเชื่อมโยงประเทศไทยกับประชาคมโลกและรับมือกับการเปลี่ยนแปลงสู่อนาคต

### **เป้าหมาย**

๑. ประเทศไทยเป็นประเทศที่พัฒนาแล้ว เศรษฐกิจเติบโตอย่างมีเสถียรภาพและยั่งยืน

๒. ประเทศไทยมีขีดความสามารถในการแข่งขันสูงขึ้น

### **ตัวชี้วัด**

๑. รายได้ประชาชาติ การขยายตัวของผลิตภัณฑ์มวลรวมภายในประเทศ และการกระจายรายได้

๒. ผลผลิตภาพการผลิตของประเทศ ทั้งในปัจจัยการผลิตและแรงงาน

๓. การลงทุนเพื่อการวิจัยและพัฒนา

๔. ความสามารถในการแข่งขันของประเทศ

ประเด็นยุทธศาสตร์ชาติด้านการสร้างความสามารถในการแข่งขัน ประกอบด้วย ๕ ประเด็น  
ได้แก่

๑. การเกษตรสร้างมูลค่า ให้ความสำคัญกับการเพิ่มผลผลิตการผลิตทั้งเชิงปริมาณและ  
มูลค่า และความหลากหลายของสินค้าเกษตร ประกอบด้วย

- (๑) เกษตรอัตลักษณ์พื้นถิ่น
- (๒) เกษตรปลอดภัย
- (๓) เกษตรชีวภาพ
- (๔) เกษตรแปรรูป
- (๕) เกษตรอัจฉริยะ

๒. อุตสาหกรรมและบริการแห่งอนาคต โดยสร้างอุตสาหกรรมและบริการแห่งอนาคตที่  
ขับเคลื่อนประเทศไทยไปสู่ประเทศที่พัฒนาแล้วด้วยนวัตกรรมและเทคโนโลยีแห่งอนาคต ประกอบด้วย

- (๑) อุตสาหกรรมชีวภาพ
- (๒) อุตสาหกรรมและบริการการแพทย์ครบวงจร
- (๓) อุตสาหกรรมและบริการดิจิทัล ข้อมูล และปัญญาประดิษฐ์
- (๔) อุตสาหกรรมและบริการขนส่งและโลจิสติกส์
- (๕) อุตสาหกรรมความมั่นคงของประเทศ

๓. สร้างความหลากหลายด้านการท่องเที่ยว โดยการรักษาการเป็นจุดหมายปลายทางที่  
สำคัญของการท่องเที่ยวระดับโลกที่ดึงดูดนักท่องเที่ยวทุกระดับและเพิ่มสัดส่วนของนักท่องเที่ยวที่มีคุณภาพสูง  
ประกอบด้วย

- (๑) ท่องเที่ยวเชิงสร้างสรรค์และวัฒนธรรม
- (๒) ท่องเที่ยวเชิงธุรกิจ
- (๓) ท่องเที่ยวเชิงสุขภาพ ความงามและแพทย์แผนไทย
- (๔) ท่องเที่ยวสำราญทางน้ำ
- (๕) ท่องเที่ยวเชื่อมโยงภูมิภาค

๔. โครงสร้างพื้นฐาน เชื่อมไทย เชื่อมโลก ครอบคลุมถึงโครงสร้างพื้นฐานทางกายภาพใน  
ด้านโครงข่ายคมนาคม พื้นที่และเมือง รวมถึงเทคโนโลยี ตลอดจนโครงสร้างพื้นฐานทางเศรษฐกิจ โดย

- (๑) เชื่อมโยงโครงข่ายคมนาคมไร้รอยต่อ
- (๒) สร้างและพัฒนาเขตเศรษฐกิจพิเศษ
- (๓) เพิ่มพื้นที่และเมืองเศรษฐกิจ
- (๔) พัฒนาโครงสร้างพื้นฐานเทคโนโลยีสมัยใหม่
- (๕) รักษาและเสริมสร้างเสถียรภาพทางเศรษฐกิจมหภาค

**๕. พัฒนาเศรษฐกิจบนพื้นฐานผู้ประกอบการยุคใหม่** สร้างและพัฒนาผู้ประกอบการยุคใหม่ที่มีทักษะและจิตวิญญาณของการเป็นผู้ประกอบการ ที่มีความสามารถในการแข่งขันและมีอัตลักษณ์ชัดเจน โดย

- (๑) สร้างผู้ประกอบการอัจฉริยะ
- (๒) สร้างโอกาสเข้าถึงบริการทางการเงิน
- (๓) สร้างโอกาสเข้าถึงตลาด
- (๔) สร้างโอกาสเข้าถึงข้อมูล
- (๕) ปรับบทบาทและโอกาสการเข้าถึงบริการภาครัฐ

### **๓. ยุทธศาสตร์ชาติด้านการพัฒนาและเสริมสร้างศักยภาพทรัพยากรมนุษย์**

ยุทธศาสตร์ชาติด้านการพัฒนาและเสริมสร้างศักยภาพทรัพยากรมนุษย์มีเป้าหมายการพัฒนาที่สำคัญเพื่อพัฒนาคนในทุกมิติและในทุกช่วงวัยให้เป็นคนดี เก่งและมีคุณภาพ โดยคนไทยมีความพร้อมทั้งกาย ใจ สติปัญญา มีพัฒนาการที่ครอบคลุมและมีสุขภาวะที่ดีในทุกช่วงวัย มีจิตสาธารณะ รับผิดชอบต่อสังคมและผู้อื่น มัธยัสถ์อดออม โอบอ้อมอารี มีวินัย รักษาศีลธรรม และเป็นพลเมืองดีของชาติ มีหลักคิดที่ถูกต้อง มีทักษะที่จำเป็นในศตวรรษที่ ๒๑ มีทักษะสื่อสารภาษาอังกฤษและภาษาที่ ๓ และอนุรักษ์ภาษาท้องถิ่น มีนิสัยรักการเรียนรู้และการพัฒนาตนเองอย่างต่อเนื่องตลอดชีวิต สูการเป็นคนไทยที่มีทักษะสูง เป็นนวัตกรรม นักคิด ผู้ประกอบการ เกษตรกรยุคใหม่ และอื่น ๆ โดยมีสัมมาชีพตามความถนัดของตนเอง

#### **เป้าหมาย**

๑. คนไทยเป็นคนดี คนเก่ง มีคุณภาพ พร้อมสำหรับวิถีชีวิตในศตวรรษที่ ๒๑
๒. สังคมไทยมีสภาพแวดล้อมที่เอื้อและสนับสนุนต่อการพัฒนาคนตลอดช่วงชีวิต

#### **ตัวชี้วัด**

๑. การพัฒนาคุณภาพชีวิต สุขภาวะ และความเป็นอยู่ที่ดีของคนไทย
๒. ผลสัมฤทธิ์ทางการศึกษาและการเรียนรู้ตลอดชีวิต
๓. การพัฒนาสังคมและครอบครัวไทย

ประเด็นยุทธศาสตร์ชาติด้านการพัฒนาและเสริมสร้างศักยภาพทรัพยากรมนุษย์ ประกอบด้วย ๗ ประเด็น ได้แก่

**๑. การปรับเปลี่ยนค่านิยมและวัฒนธรรม** มุ่งเน้นให้สถาบันทางสังคมร่วมปลูกฝังค่านิยมและวัฒนธรรมที่พึงประสงค์ โดย

- (๑) การปลูกฝังค่านิยมและวัฒนธรรมผ่านการเลี้ยงดูในครอบครัว
- (๒) การบูรณาการเรื่องความซื่อสัตย์ วินัย คุณธรรมจริยธรรม ในการจัดการเรียนการสอนในสถานศึกษา
- (๓) การสร้างความเข้มแข็งในสถาบันทางศาสนา
- (๔) การปลูกฝังค่านิยมและวัฒนธรรมโดยใช้ชุมชนเป็นฐาน
- (๕) การสร้างค่านิยมและวัฒนธรรมที่พึงประสงค์จากภาคธุรกิจ
- (๖) การใช้สื่อและสื่อสารมวลชนในการปลูกฝังค่านิยมและวัฒนธรรมของคนในสังคม
- (๗) การส่งเสริมให้คนไทยมีจิตสาธารณะและมีความรับผิดชอบต่อส่วนรวม

**๒. การพัฒนาศักยภาพคนตลอดช่วงชีวิต** มุ่งเน้นการพัฒนาคนเชิงคุณภาพในทุกช่วงวัย ประกอบด้วย

- ตั้งครรภ์
- (๑) ช่วงการตั้งครรภ์/ปฐมวัย เน้นการเตรียมความพร้อมให้แก่พ่อแม่ก่อนการ
  - (๒) ช่วงวัยเรียน/วัยรุ่น ปลูกฝังความเป็นคนดี มีวินัยพัฒนาทักษะการเรียนรู้ที่สอดคล้องกับศตวรรษที่ ๒๑
  - (๓) ช่วงวัยแรงงาน ยกย่องศักยภาพ ทักษะและสมรรถนะแรงงานสอดคล้องกับความต้องการของตลาด
  - (๔) ช่วงวัยผู้สูงอายุ ส่งเสริมให้ผู้สูงอายุเป็นพลังในการขับเคลื่อนประเทศ

**๓. ปฏิรูปกระบวนการเรียนรู้ที่ตอบสนองต่อการเปลี่ยนแปลง ในศตวรรษที่ ๒๑** มุ่งเน้นผู้เรียนให้มีทักษะการเรียนรู้และมีใจใฝ่เรียนรู้ตลอดเวลา โดย

- (๑) การปรับเปลี่ยนระบบการเรียนรู้ให้เอื้อต่อการพัฒนาทักษะสำหรับศตวรรษที่ ๒๑
- (๒) การเปลี่ยนโฉมบทบาท “ครู” ให้เป็นครูยุคใหม่
- (๓) การเพิ่มประสิทธิภาพระบบบริหารจัดการศึกษาในทุกระดับ ทุกประเภท
- (๔) การพัฒนาระบบการเรียนรู้ตลอดชีวิต
- (๕) การสร้างความตื่นตัวให้คนไทยตระหนักถึงบทบาท ความรับผิดชอบ และการวางตำแหน่งของประเทศไทยในภูมิภาคเอเชียอาคเนย์และประชาคมโลก

(๖) การวางพื้นฐานระบบรองรับการเรียนรู้โดยใช้ดิจิทัลแพลตฟอร์ม

(๗) การสร้างระบบการศึกษาเพื่อเป็นเลิศทางวิชาการระดับนานาชาติ

**๔. การตระหนักถึงพหุปัญญาของมนุษย์ที่หลากหลาย**

(๑) การพัฒนาและส่งเสริมพหุปัญญาผ่านครอบครัว ระบบสถานศึกษา สภาพแวดล้อม รวมทั้งสื่อ

(๒) การสร้างเส้นทางอาชีพ สภาพแวดล้อมการทำงาน และระบบสนับสนุน ที่เหมาะสมสำหรับผู้มีความสามารถพิเศษผ่านกลไกต่าง ๆ

(๓) การดึงดูดกลุ่มผู้เชี่ยวชาญต่างชาติและคนไทยที่มีความสามารถในต่างประเทศให้มาสร้างและพัฒนาเทคโนโลยีและนวัตกรรมให้กับประเทศ

**๕. การเสริมสร้างให้คนไทยมีสุขภาวะที่ดี** ครอบคลุมทั้งด้านกาย ใจ สติปัญญา และสังคม

(๑) การสร้างความรอบรู้ด้านสุขภาวะ

(๒) การป้องกันและควบคุมปัจจัยเสี่ยงที่คุกคามสุขภาวะ

(๓) การสร้างสภาพแวดล้อมที่เอื้อต่อการมีสุขภาวะที่ดี

(๔) การพัฒนาระบบบริการสุขภาพที่ทันสมัยสนับสนุนการสร้างสุขภาวะที่ดี

(๕) การส่งเสริมให้ชุมชนเป็นฐานในการสร้างสุขภาวะที่ดีในทุกพื้นที่

## ๖. การสร้างสภาพแวดล้อมที่เอื้อต่อการพัฒนาและเสริมสร้างศักยภาพทรัพยากรมนุษย์

- (๑) การสร้างความอยู่ดีมีสุขของครอบครัวไทย
- (๒) การส่งเสริมบทบาทการมีส่วนร่วมของภาครัฐ ภาคเอกชน องค์กรปกครองส่วนท้องถิ่น ครอบครัวและชุมชนในการพัฒนาทรัพยากรมนุษย์
- (๓) การปลูกฝังและพัฒนาทักษะนอกห้องเรียน
- (๔) การพัฒนาระบบฐานข้อมูลเพื่อการพัฒนาทรัพยากรมนุษย์

## ๗. การเสริมสร้างศักยภาพการกีฬาในการสร้างคุณค่าทางสังคมและพัฒนาประเทศ

- (๑) การส่งเสริมการออกกำลังกาย และกีฬาขั้นพื้นฐานให้กลายเป็นวิถีชีวิต
- (๒) การส่งเสริมให้ประชาชนมีส่วนร่วมในกิจกรรมออกกำลังกาย กีฬาและนันทนาการ
- (๓) การส่งเสริมการกีฬาเพื่อพัฒนาสู่ระดับอาชีพ
- (๔) การพัฒนาบุคลากรด้านการกีฬาและนันทนาการเพื่อรองรับการเติบโตของอุตสาหกรรมกีฬา

## ๔. ยุทธศาสตร์ชาติด้านการสร้างโอกาสและความเสมอภาคทางสังคม

ยุทธศาสตร์ชาติด้านการสร้างโอกาสและความเสมอภาคทางสังคม มีเป้าหมายการพัฒนาที่สำคัญที่ให้ความสำคัญการดึงเอาพลังของภาคส่วนต่าง ๆ ทั้งภาคเอกชนประชาสังคม ชุมชนท้องถิ่น มาร่วมขับเคลื่อน โดยการสนับสนุนการรวมตัวของประชาชนในการร่วมคิดร่วมทำเพื่อส่วนรวม การกระจายอำนาจและความรับผิดชอบไปสู่กลไกบริหารราชการแผ่นดินในระดับท้องถิ่น การเสริมสร้างความเข้มแข็งของชุมชนในการจัดการตนเอง และการเตรียมความพร้อมของประชากรไทยทั้งในมิติสุขภาพ เศรษฐกิจ สังคม และสภาพแวดล้อมให้เป็นประชากรที่มีคุณภาพ สามารถพึ่งตนเองและทำประโยชน์แก่ครอบครัว ชุมชน และสังคมให้นานที่สุด โดยรัฐให้หลักประกันการเข้าถึงบริการและสวัสดิการที่มีคุณภาพอย่างเป็นธรรมและทั่วถึง

### เป้าหมาย

๑. สร้างความเป็นธรรม และลดความเหลื่อมล้ำในทุกมิติ
๒. กระจายศูนย์กลางความเจริญทางเศรษฐกิจและสังคม เพิ่มโอกาสให้ทุกภาคส่วนเข้ามาเป็นกำลังของการพัฒนาประเทศในทุกระดับ
๓. เพิ่มขีดความสามารถของชุมชนท้องถิ่นในการพัฒนา การพึ่งตนเองและการจัดการตนเอง เพื่อสร้างสังคมคุณภาพ

### ตัวชี้วัด

๑. ความแตกต่างของรายได้และการเข้าถึงบริการภาครัฐระหว่างกลุ่มประชากร
๒. ความก้าวหน้าของการพัฒนาดน
๓. ความก้าวหน้าในการพัฒนาจังหวัดในการเป็นศูนย์กลางความเจริญทางเศรษฐกิจ สังคมและเทคโนโลยี
๔. คุณภาพชีวิตของประชากรสูงอายุ



ประเด็นยุทธศาสตร์ชาติด้านการสร้างโอกาสและความเสมอภาคทางสังคม ประกอบด้วย ๔ ประเด็น ได้แก่

### ๑. การลดความเหลื่อมล้ำ สร้างความเป็นธรรมในทุกมิติ

- (๑) ปรับโครงสร้างเศรษฐกิจฐานราก
- (๒) ปฏิรูประบบภาษีและการคุ้มครองผู้บริโภค
- (๓) กระจายการถือครองที่ดินและการเข้าถึงทรัพยากร
- (๔) เพิ่มผลิตภาพและคุ้มครองแรงงานไทยให้เป็นแรงงานฝีมือที่มีคุณภาพและความริเริ่มสร้างสรรค์ มีความปลอดภัยในการทำงาน
- (๕) สร้างหลักประกันทางสังคมที่ครอบคลุมและเหมาะสมกับคนทุกช่วงวัย ทุกเพศ ภาวะและทุกกลุ่ม
- (๖) ลงทุนทางสังคมแบบมุ่งเป้าเพื่อช่วยเหลือกลุ่มคนยากจนและกลุ่มผู้ด้อยโอกาสโดยตรง
- (๗) สร้างความเป็นธรรมในการเข้าถึงบริการสาธารณสุขและการศึกษา โดยเฉพาะสำหรับผู้มีรายได้น้อยและกลุ่มผู้ด้อยโอกาส
- (๘) สร้างความเป็นธรรมในการเข้าถึงกระบวนการยุติธรรมอย่างทั่วถึง

### ๒. การกระจายศูนย์กลางความเจริญทางเศรษฐกิจ สังคมและเทคโนโลยี

- (๑) พัฒนาศูนย์กลางความเจริญทางเศรษฐกิจ สังคมและเทคโนโลยีในภูมิภาค
- (๒) กำหนดแผนพัฒนาเศรษฐกิจและสังคมของแต่ละกลุ่มจังหวัดในมิติต่าง ๆ
- (๓) จัดระบบเมืองที่เอื้อต่อการสร้างชีวิตและสังคมที่มีคุณภาพและปลอดภัย ให้สามารถตอบสนองต่อสังคมสูงวัยและแนวโน้มของการขยายตัวของเมืองในอนาคต
- (๔) ปรับโครงสร้างและแก้ไขกฎหมายระเบียบบริหารราชการแผ่นดิน เพื่อวางระบบและกลไกการบริหารงานในระดับภาค กลุ่มจังหวัด
- (๕) สนับสนุนการพัฒนาพื้นที่บนฐานข้อมูลความรู้ เทคโนโลยีและนวัตกรรม
- (๖) การพัฒนากำลังแรงงานในพื้นที่

### ๓. การเสริมสร้างพลังทางสังคม

- (๑) สร้างสังคมเข้มแข็งที่แบ่งปันไม่ทอดทิ้งกัน และมีคุณธรรม
- (๒) การรองรับสังคมสูงวัยอย่างมีคุณภาพ
- (๓) สนับสนุนความร่วมมือระหว่างภาครัฐภาคเอกชน ภาควิชาการ ภาคประชาสังคม และภาคประชาชน
- (๔) ส่งเสริมความเสมอภาคทางเพศและบทบาทของสตรีในการสร้างสรรค์สังคม
- (๕) สนับสนุนการพัฒนาบนฐานทุนทางสังคมและวัฒนธรรม
- (๖) สนับสนุนการพัฒนาเทคโนโลยีสารสนเทศและสื่อสร้างสรรค์ เพื่อรองรับสังคมยุค

ดิจิทัล

## ๔. การเพิ่มขีดความสามารถของชุมชนท้องถิ่นในการพัฒนา การพึ่งตนเองและการจัดการ

### ตนเอง

(๑) ส่งเสริมการปรับพฤติกรรมในระดับครัวเรือนให้มีขีดความสามารถในการจัดการวางแผนชีวิต สุขภาพ ครอบครัว การเงินและอาชีพ

(๒) เสริมสร้างศักยภาพของชุมชนในการพึ่งตนเองและการพึ่งพากันเอง

(๓) สร้างการมีส่วนร่วมของภาคส่วนต่าง ๆ เพื่อสร้างประชาธิปไตยชุมชน

(๔) สร้างภูมิคุ้มกันทางปัญญาให้กับชุมชน

## ๕. ยุทธศาสตร์ชาติด้านการสร้างการเติบโตบนคุณภาพชีวิตที่เป็นมิตรต่อสิ่งแวดล้อม

ยุทธศาสตร์ชาติด้านการสร้างการเติบโตบนคุณภาพชีวิตที่เป็นมิตร ต่อสิ่งแวดล้อม มีเป้าหมายการพัฒนาที่สำคัญเพื่อนำไปสู่การบรรลุเป้าหมายการพัฒนาที่ยั่งยืนในทุกมิติ ทั้งมิติด้านสังคม เศรษฐกิจ สิ่งแวดล้อม ธรรมชาติและความเป็นหุ้นส่วนความร่วมมือระหว่างกันทั้งภายในและภายนอกประเทศอย่างบูรณาการ ใช้พื้นที่เป็นตัวตั้งในการกำหนดกลยุทธ์และแผนงาน และการให้ทุกฝ่ายที่เกี่ยวข้องได้เข้ามามีส่วนร่วมในแบบทางตรงให้มากที่สุดเท่าที่จะเป็นไปได้ โดยเป็นการดำเนินการบนพื้นฐานการเติบโตร่วมกัน ไม่ว่าจะเป็นทางเศรษฐกิจ สิ่งแวดล้อม และคุณภาพชีวิตโดยให้ความสำคัญกับการสร้างสมดุลทั้ง ๓ ด้าน อันจะนำไปสู่ความยั่งยืนเพื่อคนรุ่นต่อไปอย่างแท้จริง

### เป้าหมาย

๑. อนุรักษ์และรักษาทรัพยากรธรรมชาติ สิ่งแวดล้อม และวัฒนธรรม ให้คนรุ่นต่อไปได้ใช้อย่างยั่งยืน มีสมดุล

๒. พื้นฟูและสร้างใหม่ฐานทรัพยากรธรรมชาติและสิ่งแวดล้อม เพื่อลดผลกระทบทางลบจากการพัฒนาสังคมเศรษฐกิจของประเทศ

๒. ใช้ประโยชน์และสร้างการเติบโต บนฐานทรัพยากรธรรมชาติและสิ่งแวดล้อมให้สมดุลภายในขีดความสามารถของระบบนิเวศ

๔. ยกระดับกระบวนการทัศน์ เพื่อกำหนดอนาคตประเทศด้านทรัพยากรธรรมชาติและสิ่งแวดล้อม และวัฒนธรรม บนหลักของการมีส่วนร่วม และธรรมาภิบาล

### ตัวชี้วัด

๑. พื้นที่สีเขียวที่เป็นมิตรกับสิ่งแวดล้อม

๒. สภาพแวดล้อมและทรัพยากรธรรมชาติที่เสื่อมโทรมได้รับการฟื้นฟู

๓. การเติบโตที่เป็นมิตรกับสิ่งแวดล้อม

๔. ปริมาณก๊าซเรือนกระจก มูลค่าเศรษฐกิจฐานชีวภาพ

ประเด็นยุทธศาสตร์ชาติด้านการสร้างการเติบโตบนคุณภาพชีวิตที่เป็นมิตรต่อสิ่งแวดล้อม ประกอบด้วย ๖ ประเด็น ได้แก่

**๑. สร้างการเติบโตอย่างยั่งยืนบนสังคมเศรษฐกิจสีเขียว โดย**

(๑) เพิ่มมูลค่าของเศรษฐกิจฐานชีวภาพให้สอดคล้องกับยุทธศาสตร์ด้านการสร้างความสามารถในการแข่งขัน

(๒) อนุรักษ์และฟื้นฟูความหลากหลายทางชีวภาพในและนอกถิ่นกำเนิด

(๓) อนุรักษ์และฟื้นฟูแม่น้ำลำคลองและแหล่งน้ำธรรมชาติทั่วประเทศ

(๔) รักษาและเพิ่มพื้นที่สีเขียวที่เป็นมิตรกับสิ่งแวดล้อม

(๕) ส่งเสริมการบริโภคและการผลิตที่ยั่งยืน

**๒. สร้างการเติบโตอย่างยั่งยืนบนสังคมเศรษฐกิจภาคทะเลโดย**

(๑) เพิ่มมูลค่าของเศรษฐกิจฐานชีวภาพทางทะเล

(๒) ปรับปรุง ฟื้นฟู และสร้างใหม่ทรัพยากรทางทะเลและชายฝั่งทั้งระบบ

(๓) ฟื้นฟูชายหาดที่เป็นแหล่งท่องเที่ยว ชายฝั่งทะเลได้รับการป้องกันและแก้ไขทั้งระบบ และมีนโยบายการจัดการชายฝั่งแบบบูรณาการอย่างเป็นองค์รวม

(๔) พัฒนาและเพิ่มสัดส่วนกิจกรรมทางทะเลที่เป็นมิตรต่อสิ่งแวดล้อม

**๓. สร้างการเติบโตอย่างยั่งยืนบนสังคมที่เป็นมิตรต่อสภาพภูมิอากาศ โดย**

(๑) ลดการปล่อยก๊าซเรือนกระจก

(๒) มีการปรับตัวเพื่อลดความสูญเสียและเสียหายจากภัยธรรมชาติและผลกระทบที่เกี่ยวข้องกับการเปลี่ยนแปลงสภาพภูมิอากาศ

(๓) มุ่งเป้าสู่การลงทุนที่เป็นมิตรต่อสภาพภูมิอากาศในการพัฒนาโครงสร้างพื้นฐานของภาครัฐและภาคเอกชน

(๔) พัฒนาและสร้างระบบรับมือปรับตัวต่อโรคอุบัติใหม่และโรคอุบัติซ้ำที่เกิดจากการเปลี่ยนแปลงภูมิอากาศ

**๔. พัฒนาพื้นที่เมือง ชนบท เกษตรกรรมและอุตสาหกรรมเชิงนิเวศ มุ่งเน้นความเป็นเมืองที่เติบโตอย่างต่อเนื่อง โดย**

(๑) จัดทำแผนผังภูมินิเวศเพื่อการพัฒนาเมือง ชนบท พื้นที่เกษตรกรรมและอุตสาหกรรม รวมถึงพื้นที่อนุรักษ์ตามศักยภาพและความเหมาะสมทางภูมินิเวศอย่างเป็นเอกภาพ

(๒) พัฒนาพื้นที่เมือง ชนบทเกษตรกรรม และ อุตสาหกรรมเชิงนิเวศ ที่มีการบริหารจัดการตามแผนผังภูมินิเวศอย่างยั่งยืน

(๓) จัดการมลพิษที่มีผลกระทบต่อสิ่งแวดล้อม และสารเคมีในภาคเกษตรทั้งระบบ ให้เป็นไปตามมาตรฐานสากลและค่ามาตรฐานสากล

(๔) ส่งเสริมรักษา อนุรักษ์ฟื้นฟู และพัฒนาทรัพยากรธรรมชาติ มรดกทางสถาปัตยกรรมและศิลปวัฒนธรรมอัตลักษณ์ และวิถีชีวิตพื้นถิ่นบนฐานธรรมชาติ และฐานวัฒนธรรมอย่างยั่งยืน

(๕) พัฒนาเครือข่ายองค์กรพัฒนาเมืองและชุมชน รวมทั้งกลุ่มอาสาสมัคร ด้วยกลไกการมีส่วนร่วมของทุกภาคส่วนในท้องถิ่น

(๖) เสริมสร้างระบบสาธารณสุขและอนามัยสิ่งแวดล้อมและยกระดับความสามารถในการป้องกันโรคอุบัติใหม่และอุบัติซ้ำ

## ๕. พัฒนาความมั่นคงน้ำ พลังงาน และเกษตรที่เป็นมิตรต่อสิ่งแวดล้อม โดย

- (๑) พัฒนาการจัดการน้ำเชิงลุ่มน้ำทั้งระบบเพื่อเพิ่มความมั่นคงด้านน้ำของประเทศ
- (๒) เพิ่มผลผลิตของน้ำทั้งระบบในการใช้น้ำอย่างประหยัด รู้คุณค่า และสร้างมูลค่าเพิ่มจากการใช้น้ำให้ทัดเทียมกับระดับสากล
- (๓) พัฒนาความมั่นคงพลังงานของประเทศและส่งเสริมการใช้พลังงานที่เป็นมิตรต่อสิ่งแวดล้อม
- (๔) เพิ่มประสิทธิภาพการใช้พลังงานโดยลดความเข้มข้นของการใช้พลังงาน
- (๕) พัฒนาความมั่นคงด้านการเกษตรและอาหารของประเทศและชุมชน ในมิติ ปริมาณ คุณภาพ ราคาและการเข้าถึงอาหาร

## ๖. ยกระดับกระบวนการทัศน์เพื่อกำหนดอนาคตประเทศ โดย

- (๑) ส่งเสริมคุณลักษณะและพฤติกรรมที่พึงประสงค์ด้านสิ่งแวดล้อมและคุณภาพชีวิตที่ดีของคนไทย
- (๒) พัฒนาเครื่องมือ กลไกและระบบยุติธรรม และระบบประชาธิปไตยสิ่งแวดล้อม
- (๓) จัดโครงสร้างเชิงสถาบันเพื่อจัดการประเด็นร่วม ด้านการบริหารจัดการทรัพยากรธรรมชาติและสิ่งแวดล้อมที่สำคัญ
- (๔) พัฒนาและดำเนินโครงการที่ยกระดับกระบวนการทัศน์ เพื่อกำหนดอนาคตประเทศ ด้านทรัพยากรธรรมชาติ สิ่งแวดล้อมและวัฒนธรรม บนหลักของการมีส่วนร่วม และธรรมาภิบาล

## ๖. ยุทธศาสตร์ชาติด้านการปรับสมดุลและพัฒนาระบบบริหารจัดการภาครัฐ

ยุทธศาสตร์ชาติด้านการปรับสมดุลและพัฒนาระบบการบริหารจัดการภาครัฐมีเป้าหมายการพัฒนาที่สำคัญเพื่อปรับเปลี่ยนภาครัฐที่ยึดหลัก “ภาครัฐของประชาชนเพื่อประชาชนและประโยชน์ส่วนรวม” โดยภาครัฐต้องมีขนาดที่เหมาะสมกับบทบาทภารกิจ แยกแยะบทบาทหน่วยงานของรัฐที่ทำหน้าที่ในการกำกับหรือในการให้บริการยึดหลักธรรมาภิบาล ปรับวัฒนธรรมการทำงานให้มุ่งผลสัมฤทธิ์และผลประโยชน์ส่วนรวม มีความทันสมัย และพร้อมที่จะปรับตัวให้ทันต่อการเปลี่ยนแปลงของโลกอยู่ตลอดเวลา โดยเฉพาะอย่างยิ่งการนำนวัตกรรม เทคโนโลยีข้อมูลขนาดใหญ่ ระบบการทำงานที่เป็นดิจิทัลเข้ามาประยุกต์ใช้อย่างคุ้มค่า และปฏิบัติงานเทียบได้กับมาตรฐานสากล รวมทั้งมีลักษณะเปิดกว้าง เชื่อมโยงถึงกันและเปิดโอกาสให้ทุกภาคส่วนเข้ามามีส่วนร่วมเพื่อตอบสนองความต้องการของประชาชนได้อย่างสะดวก รวดเร็วและโปร่งใส โดยทุกภาคส่วนในสังคมต้องร่วมกันปลูกฝังค่านิยมความซื่อสัตย์สุจริตความมัธยัสถ์ และสร้างจิตสำนึกในการปฏิเสธไม่ยอมรับการทุจริตประพฤติมิชอบอย่างสิ้นเชิง นอกจากนี้ กฎหมายต้องมีความชัดเจน มีเพียงเท่าที่จำเป็น มีความทันสมัย มีความเป็นสากล มีประสิทธิภาพ และนำไปสู่การลดความเหลื่อมล้ำและเอื้อต่อการพัฒนา โดยกระบวนการยุติธรรมมีการบริหารที่มีประสิทธิภาพ เป็นธรรม ไม่เลือกปฏิบัติและการอำนวยความสะดวกตามหลักนิติธรรม

## เป้าหมาย

๑. ภาครัฐมีวัฒนธรรมการทำงานที่มุ่งผลสัมฤทธิ์และผลประโยชน์ส่วนรวม ตอบสนองความต้องการของประชาชนได้อย่างสะดวก รวดเร็ว โปร่งใส
๒. ภาครัฐมีขนาดที่เล็กกลง พร้อมปรับตัวให้ทันต่อการเปลี่ยนแปลง
๓. ภาครัฐมีความโปร่งใส ปลอบการทุจริตและประพฤติมิชอบ
๔. กระบวนการยุติธรรม เป็นไปเพื่อประโยชน์ต่อส่วนรวมของประเทศ

## ตัวชี้วัด

๑. ระดับความพึงพอใจของประชาชนต่อการให้บริการสาธารณะของภาครัฐ
  ๒. ประสิทธิภาพของการบริการภาครัฐ
  ๓. ระดับความโปร่งใส การทุจริต ประพฤติมิชอบ
  ๔. ความเสมอภาคในกระบวนการยุติธรรม
- โดยประเด็นยุทธศาสตร์ชาติด้านการปรับสมดุลและพัฒนาระบบการบริหารจัดการภาครัฐ ประกอบด้วย ๘ ประเด็น ได้แก่

๑. ภาครัฐที่ยึดประชาชนเป็นศูนย์กลาง ตอบสนองความต้องการ และให้บริการอย่างสะดวก รวดเร็ว โปร่งใส โดย

(๑) การให้บริการสาธารณะของภาครัฐได้มาตรฐานสากลและเป็นระดับแนวหน้าของภูมิภาค

(๒) ภาครัฐมีความเชื่อมโยงในการให้บริการสาธารณะต่าง ๆ ผ่านการนำเทคโนโลยีดิจิทัลมาประยุกต์ใช้

๒. ภาครัฐบริหารงานแบบบูรณาการโดยมียุทธศาสตร์ชาติเป็นเป้าหมายและเชื่อมโยงการพัฒนาในทุกระดับ ทุกประเด็น ทุกภารกิจ และทุกพื้นที่ โดย

(๑) ให้ยุทธศาสตร์ชาติเป็นกลไกขับเคลื่อนการพัฒนาประเทศ

(๒) ระบบการเงินการคลังประเทศสนับสนุนการขับเคลื่อนยุทธศาสตร์ชาติ

(๓) ระบบติดตามประเมินผลที่สะท้อนการบรรลุเป้าหมายยุทธศาสตร์ชาติในทุกระดับ

๓. ภาครัฐมีขนาดที่เล็กกลง เหมาะสมกับภารกิจ ส่งเสริมให้ประชาชนและทุกภาคส่วนมีส่วนร่วมในการพัฒนาประเทศ โดย

(๑) ภาครัฐมีขนาดที่เหมาะสม

(๒) ทุกภาคส่วนมีส่วนร่วมในการพัฒนาประเทศ

(๓) ส่งเสริมการกระจายอำนาจและสนับสนุนบทบาทชุมชนท้องถิ่นให้องค์กรปกครองส่วนท้องถิ่นเป็นหน่วยงานที่มีสมรรถนะสูง ตั้งอยู่บนหลักธรรมาภิบาล

๔. ภาครัฐมีความทันสมัย โดย

(๑) องค์กรภาครัฐมีความยืดหยุ่นเหมาะสมกับบริบทการพัฒนาประเทศ

(๒) พัฒนาและปรับระบบวิธีการปฏิบัติราชการให้ทันสมัย

**๕. บุคลากรภาครัฐเป็นคนที่และเก่ง ยึดหลักคุณธรรม จริยธรรม มีจิตสำนึกมีความสามารถสูง มุ่งมั่น และเป็นมืออาชีพ โดย**

- (๑) ภาครัฐมีการบริหารกำลังคนที่มีความคล่องตัว ยึดระบบคุณธรรม
- (๒) บุคลากรภาครัฐยึดค่านิยมในการทำงานเพื่อประชาชน มีคุณธรรม และมีการพัฒนาตามเส้นทางความก้าวหน้าในอาชีพ

**๖. ภาครัฐมีความโปร่งใส ปลอดการทุจริตและประพฤติมิชอบ โดย**

- (๑) ประชาชนและภาคีต่าง ๆ ในสังคมร่วมมือกันในการป้องกันการทุจริตและประพฤติมิชอบ
- (๒) บุคลากรภาครัฐยึดมั่นในหลักคุณธรรม จริยธรรมและความซื่อสัตย์สุจริต
- (๓) การปราบปรามการทุจริตประพฤติมิชอบมีประสิทธิภาพมีความเด็ดขาด เป็นธรรมและตรวจสอบได้
- (๔) การบริหารจัดการการป้องกันและปราบปรามการทุจริตอย่างเป็นระบบแบบบูรณาการ

**๗. กฎหมายมีความสอดคล้องเหมาะสมกับบริบทต่าง ๆ และมีเท่าที่จำเป็น โดย**

- (๑) ภาครัฐจัดให้มีกฎหมายที่สอดคล้องและเหมาะสมกับบริบทต่าง ๆ ที่เปลี่ยนแปลง
- (๒) มีกฎหมายเท่าที่จำเป็น
- (๓) การบังคับใช้กฎหมายอย่างมีประสิทธิภาพ

**๘. กระบวนการยุติธรรมเคารพสิทธิมนุษยชนและปฏิบัติต่อประชาชนโดยเสมอภาค โดย**

- (๑) บุคลากรและหน่วยงานในกระบวนการยุติธรรมเคารพและยึดมั่นในหลักประชาธิปไตย เคารพศักดิ์ศรีความเป็นมนุษย์ที่พึงได้รับการปฏิบัติอย่างเท่าเทียม
- (๒) ทุกหน่วยงานในกระบวนการยุติธรรม มีบทบาทเชิงรุกร่วมกันในทุกขั้นตอนของการค้นหาความจริง
- (๓) หน่วยงานในกระบวนการยุติธรรมทั้งทางแพ่ง อาญาและปกครองมีเป้าหมายและยุทธศาสตร์ร่วมกัน
- (๔) ส่งเสริมระบบยุติธรรมทางเลือกระบบยุติธรรมชุมชน และการมีส่วนร่วมของประชาชนในกระบวนการยุติธรรม
- (๕) พัฒนามาตรการอื่นแทนโทษทางอาญา

รายละเอียดแผนพัฒนาท้องถิ่น (พ.ศ. ๒๕๖๖ – ๒๕๗๐) แก้ไข ครั้งที่ ๓/๒๕๖๖  
องค์การบริหารส่วนตำบลโนนแดง อำเภอโนนแดง จังหวัดชัยภูมิ

จากแผนพัฒนาท้องถิ่น (พ.ศ. ๒๕๖๖ – ๒๕๗๐)

ส่วนที่ ๒ ยุทธศาสตร์องค์กรปกครองส่วนท้องถิ่น

ข้อ ๑.๒ แผนพัฒนาเศรษฐกิจและสังคมแห่งชาติ ฉบับที่ ๑๒ รายละเอียดแก้ไขใหม่ ดังนี้

ข้อ ๑.๒ แผนพัฒนาเศรษฐกิจและสังคมแห่งชาติ ฉบับที่ ๑๓ (พ.ศ. ๒๕๖๖ – ๒๕๗๐)

ในการจัดทำแผนพัฒนาท้องถิ่น ต้องมีความเชื่อมโยงของยุทธศาสตร์ในภาพรวม (Strategy linkage) ความเชื่อมโยงในเชิงยุทธศาสตร์ที่เชื่อมต่อกันเพื่อให้เกิดภาพรวม (Overview) การเชื่อมโยงจากจุดหนึ่งไปจุดหนึ่งในเชิงยุทธศาสตร์ โดยสามารถนำเข้าสู่รอยต่อที่เข้าหากันได้อย่างกลมกลืนแม้ว่าจะเรียกชื่อที่แตกต่างกันก็ตาม แต่ก็สามารถเดินทางไปด้วยกันได้ ในเชิงยุทธศาสตร์เป็นการเชื่อมโยงความสัมพันธ์ระหว่างยุทธศาสตร์ระดับมหภาคกับยุทธศาสตร์ขององค์กรปกครองส่วนท้องถิ่น ได้แก่ (๑) ยุทธศาสตร์ชาติ ๒๐ ปี (๒) แผนพัฒนาเศรษฐกิจและสังคมแห่งชาติ (๓) การกำหนดเป้าหมายการพัฒนาที่ยั่งยืน (Sustainable Development Goals: SDGs) (๔) แผนพัฒนาจังหวัด/กลุ่มจังหวัด/ภาค (๕) ยุทธศาสตร์การพัฒนาขององค์กรปกครองส่วนท้องถิ่นในเขตจังหวัดและ (๖) ยุทธศาสตร์ขององค์กรปกครองส่วนท้องถิ่น การกำหนดและการวิเคราะห์ความเชื่อมโยงองค์รวมที่นำไปสู่การพัฒนาท้องถิ่นจากยุทธศาสตร์ทุกระดับ มีความสัมพันธ์หรือเชื่อมโยงกันอย่างไร เพื่อให้การพัฒนาท้องถิ่นสอดคล้องกับยุทธศาสตร์ระดับมหภาคและยุทธศาสตร์ขององค์กรปกครองส่วนท้องถิ่น ประกอบด้วย (๑) วิสัยทัศน์ (๒) ยุทธศาสตร์ (๓) เป้าประสงค์ (๔) ตัวชี้วัด (๕) ค่าเป้าหมาย (๖) กลยุทธ์ และ (๗) จุดยืนทางยุทธศาสตร์ ซึ่งองค์การบริหารส่วนตำบลท่าตลาด ได้จัดทำแผนพัฒนาท้องถิ่น (พ.ศ. ๒๕๖๖ – ๒๕๗๐) ที่มีความเชื่อมโยงของยุทธศาสตร์ดังกล่าว และเชื่อมโยงกับแผนพัฒนาเศรษฐกิจและสังคมแห่งชาติ ฉบับที่ ๑๓ ด้วย โดยนำหมุดหมายในแผนพัฒนาเศรษฐกิจและสังคมแห่งชาติ ฉบับที่ ๑๓ มาจัดทำรายละเอียดที่มีความสอดคล้องหรือเชื่อมโยงกับยุทธศาสตร์ชาติ ๒๐ ปี แผนพัฒนาจังหวัด/กลุ่มจังหวัด/ภาค ยุทธศาสตร์การพัฒนาขององค์กรปกครองส่วนท้องถิ่นในเขตจังหวัด และยุทธศาสตร์องค์กรปกครองส่วนท้องถิ่น ซึ่งมารายละเอียดดังนี้

แผนพัฒนาเศรษฐกิจและสังคมแห่งชาติ ฉบับที่ ๑๓ (พ.ศ. ๒๕๖๖ – ๒๕๗๐) มีสถานะเป็นแผนระดับที่ ๒ ซึ่งเป็นกลไกที่สำคัญในการแปลงยุทธศาสตร์ชาติไปสู่การปฏิบัติ และใช้เป็นกรอบสำหรับการจัดทำแผนระดับที่ ๓ เพื่อให้การดำเนินงานของภาคีการพัฒนาที่เกี่ยวข้องสามารถสนับสนุนการบรรลุเป้าหมายตามยุทธศาสตร์ชาติตามกรอบระยะเวลาที่คาดหวังไว้ได้โดยพระราชบัญญัติสภาพัฒนาการเศรษฐกิจและสังคมแห่งชาติ พ.ศ. ๒๕๖๑ บัญญัติให้แผนพัฒนาเศรษฐกิจและสังคมแห่งชาติ ฉบับที่ ๑๒ มีผลบังคับใช้ถึงวันที่ ๓๐ กันยายน ๒๕๖๕ ส่งผลให้กรอบระยะเวลา ๕ ปีของแผนพัฒนาเศรษฐกิจและสังคมแห่งชาติ ฉบับที่ ๑๓ เริ่มต้น ณ วันที่ ๑ ตุลาคม ๒๕๖๕ ครอบคลุมปีงบประมาณ พ.ศ. ๒๕๖๖ – ๒๕๗๐ ซึ่งเป็นระยะ ๕ ปีที่สองของยุทธศาสตร์ชาติ ทั้งนี้ การจัดทำแผนพัฒนาฯ ฉบับที่ ๑๓ อยู่บนความตั้งใจที่จะให้แผนมีจุดเน้นและเป้าหมายของการพัฒนาที่เป็นรูปธรรม สามารถบ่งบอกทิศทางการพัฒนาที่ชัดเจนที่ประเทศควรมุ่งไปในระยะ ๕ ปี ถัดไป โดยเป็นผลที่เกิดจากกระบวนการสังเคราะห์ข้อมูลอย่างรอบด้าน ทั้งสถานะของทุนในมิติต่างๆ บทเรียนของการพัฒนาที่

ผ่านมาตลอด จนการเปลี่ยนแปลงของปัจจัยและเงื่อนไขที่จะมีอิทธิพลต่อองค์ประกอบต่างๆ ของประเทศ รวมถึง การสนับสนุนให้ภาคีการพัฒนาทุกภาคส่วนเข้ามามีส่วนร่วมในการแลกเปลี่ยนความคิดเห็นอย่างกว้างขวาง ตั้งแต่ในขั้นตอนการกำหนดกรอบทิศทางของแผนไปจนถึงการยกยกร่างแผนนอกจากนี้ การจัดทำแผนพัฒนา ฉบับที่ ๑๓ ยังอยู่ในช่วงเวลาที่ทั่วโลก รวมถึงประเทศไทยต้องเผชิญกับข้อจำกัดหลากหลายประการที่เป็นผล สืบเนื่องจากสถานการณ์การแพร่ระบาดของโควิด-๑๙ ซึ่งไม่เพียงแต่ก่อให้เกิดการเจ็บป่วยและเสียชีวิตของ ประชากร แต่ยังส่งผลให้เกิดเงื่อนไขทางเศรษฐกิจและการดำเนินชีวิตของประชาชนทุกกลุ่ม นอกจากนี้ ใน ระยะของแผนพัฒนา ฉบับที่ ๑๓ ยังเป็นช่วงเวลาที่แนวโน้มของการพัฒนาของเทคโนโลยีอย่างก้าวกระโดด การเปลี่ยนแปลงสภาพภูมิอากาศที่มีความรุนแรงเพิ่มขึ้นการเป็นสังคมสูงวัยของประเทศไทยและหลายประเทศ ทั่วโลก ตลอดจนการเปลี่ยนแปลงด้านภูมิรัฐศาสตร์ระหว่างประเทศ ดังนั้น การขับเคลื่อนการพัฒนาประเทศ ท่ามกลางกระแสแนวโน้มการเปลี่ยนแปลงดังกล่าวจึงต้องให้ความสำคัญกับการเสริมสร้างความเข้มแข็งจาก ภายในให้สามารถเติบโตต่อไปได้อย่างมั่นคงท่ามกลางความผันแปรที่เกิดขึ้นรอบด้าน และคำนึงถึงผลประโยชน์ ของประเทศทั้งทางเศรษฐกิจ สังคมและสิ่งแวดล้อมอย่างยั่งยืน

ในการกำหนดทิศทางของแผนพัฒนา ฉบับที่ ๑๓ ให้ประเทศสามารถก้าวข้ามความท้าทายต่างๆ เพื่อให้ “ประเทศไทยมีความมั่นคง มั่งคั่ง ยั่งยืน เป็นประเทศพัฒนาแล้ว ด้วยการพัฒนาตามหลักปรัชญาของ เศรษฐกิจพอเพียง” ตามเจตนารมณ์ของยุทธศาสตร์ชาติ ได้อาศัยหลักการและแนวคิด ๔ ประการ ดังนี้

๑. หลักปรัชญาของเศรษฐกิจพอเพียง
๒. การสร้างความสามารถในการ “ล้มแล้ว ลุกไว”
๓. เป้าหมายการพัฒนาอย่างยั่งยืนของสหประชาชาติ
๔. การพัฒนาเศรษฐกิจชีวภาพ เศรษฐกิจหมุนเวียน เศรษฐกิจสีเขียว

#### วัตถุประสงค์และเป้าหมายการพัฒนา

การพัฒนาประเทศในระยะ ๕ ปี ของแผนพัฒนา ฉบับที่ ๑๓ ให้สามารถก้าวข้ามความ ท้าทายที่เป็นอุปสรรคต่อการบรรลุเป้าหมายตามยุทธศาสตร์ชาติ จำเป็นจะต้องเร่งแก้ไขจุดอ่อนและข้อจำกัด ของประเทศที่มีอยู่เดิม รวมทั้งเพิ่มศักยภาพในการรับมือกับความเสี่ยงสำคัญที่มาจาก การเปลี่ยนแปลงของ บริบททั้งจากภายนอกและภายใน ตลอดจนการเสริมสร้างความสามารถในการสร้างสรรค์ประโยชน์จากโอกาส ที่เกิดขึ้นได้อย่างเหมาะสมและทันที่ด้วยเหตุนี้ การกำหนดทิศทางการพัฒนาประเทศในระยะของ แผนพัฒนา ฉบับที่ ๑๓ จึงมีวัตถุประสงค์เพื่อ พลิกโฉมประเทศไทยสู่ “สังคมก้าวหน้า เศรษฐกิจสร้างมูลค่า อย่างยั่งยืน” ซึ่งหมายถึงการสร้างการเปลี่ยนแปลงที่ครอบคลุมตั้งแต่ระดับโครงสร้าง นโยบาย และกลไก เพื่อ มุ่งเสริมสร้างสังคมที่ก้าวทันพลวัตของโลก และเกื้อหนุนให้คนไทยมีโอกาสที่จะพัฒนาตนเองได้อย่างเต็ม ศักยภาพ พร้อมกับการยกระดับกิจกรรมการผลิตและการให้บริการให้สามารถสร้างมูลค่าเพิ่มที่สูงขึ้นโดยอยู่บน พื้นฐานของความยั่งยืนทางสิ่งแวดล้อม เพื่อให้เป็นไปตามวัตถุประสงค์ข้างต้น แผนพัฒนา ฉบับที่ ๑๓ จึง กำหนดเป้าหมายหลักของการพัฒนาจำนวน ๕ ประการ ประกอบด้วย



**๑. การปรับโครงสร้างภาคการผลิตและบริการสู่เศรษฐกิจฐานนวัตกรรม** มุ่งยกระดับขีดความสามารถในการแข่งขันของภาคการผลิตและบริการสำคัญ ผ่านการผลักดันส่งเสริมการสร้างมูลค่าเพิ่มโดยใช้นวัตกรรม เทคโนโลยี และความคิดสร้างสรรค์ ที่ตอบโจทย์พัฒนาการของสังคมยุคใหม่และเป็นมิตรต่อสิ่งแวดล้อม พร้อมทั้งให้ความสำคัญกับการเชื่อมโยงเศรษฐกิจท้องถิ่นและผู้ประกอบการรายย่อยกับห่วงโซ่มูลค่าของภาคการผลิตและบริการเป้าหมาย รวมถึงพัฒนาระบบนิเวศที่ส่งเสริมการค้าการลงทุนและนวัตกรรม

**๒. การพัฒนาคนสำหรับโลกยุคใหม่** มุ่งพัฒนาให้คนไทยมีทักษะและคุณลักษณะที่เหมาะสมกับโลกยุคใหม่ ทั้งทักษะในด้านความรู้ ทักษะทางพฤติกรรม และคุณลักษณะตามบรรทัดฐานที่ดีของสังคม และเร่งรัดการเตรียมพร้อมกำลังคนให้มีคุณภาพสอดคล้องกับความต้องการของตลาดแรงงาน และเอื้อต่อการปรับโครงสร้างเศรษฐกิจไปสู่ภาคการผลิตและบริการเป้าหมายที่มีศักยภาพและผลิตภาพสูงขึ้น รวมทั้งให้ความสำคัญกับการสร้างหลักประกันและความคุ้มครองทางสังคมที่สามารถส่งเสริมความมั่นคงในชีวิต

**๓. การมุ่งสู่สังคมแห่งโอกาสและความเป็นธรรม** มุ่งลดความเหลื่อมล้ำทางเศรษฐกิจและสังคม ทั้งในเชิงรายได้พื้นที่ ความมั่งคั่ง และการแข่งขันของภาคธุรกิจ ด้วยการสนับสนุนช่วยเหลือกลุ่มเปราะบางและผู้ด้อยโอกาสให้มีโอกาสในการเลื่อนสถานะทางเศรษฐกิจและสังคม กระจายโอกาสทางเศรษฐกิจและจัดให้มีบริการสาธารณะที่มีคุณภาพอย่างทั่วถึงและเท่าเทียมในทุกพื้นที่ พร้อมทั้งเพิ่มโอกาสในการแข่งขันของภาคธุรกิจให้เปิดกว้างและเป็นธรรม

**๔. การเปลี่ยนผ่านการผลิตและบริการไปสู่ความยั่งยืน** มุ่งลดการก่อกมลพิษ ควบคู่ไปกับการผลักดันให้เกิดการใช้ทรัพยากรธรรมชาติอย่างมีประสิทธิภาพและสอดคล้องกับขีดความสามารถในการรองรับของระบบนิเวศ ตลอดจนลดปริมาณการปล่อยก๊าซเรือนกระจกเพื่อให้ประเทศไทยบรรลุเป้าหมายความเป็นกลางทางคาร์บอนภายในปี ๒๕๙๓ และบรรลุเป้าหมายการปล่อยก๊าซเรือนกระจกสุทธิเป็นศูนย์ภายในปี ๒๖๐๘

**๕. การเสริมสร้างความสามารถของประเทศในการรับมือกับการเปลี่ยนแปลงและความเสี่ยงภายใต้บริบทโลกใหม่** มุ่งสร้างความพร้อมในการรับมือและแสวงหาโอกาสจากการเป็นสังคมสูงวัย การเปลี่ยนแปลงสภาพภูมิอากาศ ภัยโรคระบาด และภัยคุกคามทางไซเบอร์ พัฒนาโครงสร้างพื้นฐานและกลไกทางสถาบันที่เอื้อต่อการเปลี่ยนแปลงสู่ดิจิทัล รวมทั้งปรับปรุงโครงสร้างและระบบการบริหารงานของภาครัฐให้สามารถตอบสนองต่อการเปลี่ยนแปลงของบริบททางเศรษฐกิจ สังคม และเทคโนโลยีได้อย่างทันเวลามีประสิทธิภาพ และมีธรรมาภิบาล

เพื่อถ่ายทอดเป้าหมายหลักไปสู่ภาพของการขับเคลื่อนที่ชัดเจนในลักษณะของวาระการพัฒนาที่เอื้อให้การทำงานร่วมกันของหลายหน่วยงานและหลายภาคส่วนในการผลักดันการพัฒนาเรื่องใดเรื่องหนึ่งให้เกิดผลได้อย่างเป็นรูปธรรม แผนพัฒนาฯ ฉบับที่ ๑๓ จึงได้กำหนดจุดหมายการพัฒนา จำนวน ๑๓ หมุดหมาย ซึ่งเป็นการบ่งบอกถึงสิ่งที่ประเทศไทยปรารถนาจะ “เป็น” หรือมุ่งหวังจะ “มี” เพื่อสะท้อนประเด็นการพัฒนาที่มีลำดับความสำคัญสูงต่อการพลิกโฉมประเทศไทยสู่ “สังคมก้าวหน้า เศรษฐกิจสร้างมูลค่าอย่างยั่งยืน” โดยหมุดหมายทั้ง ๑๓ ประการ แบ่งออกได้เป็น ๔ มิติ ดังนี้

**๑. มิติภาคการผลิตและบริการเป้าหมาย ประกอบไปด้วย**

- หมวดหมู่ที่ ๑ ไทยเป็นประเทศชั้นนำด้านสินค้าเกษตรและเกษตรแปรรูปมูลค่าสูง
- หมวดหมู่ที่ ๒ ไทยเป็นจุดหมายของการท่องเที่ยวที่เน้นคุณภาพและความยั่งยืน
- หมวดหมู่ที่ ๓ ไทยเป็นฐานการผลิตยานยนต์ไฟฟ้าที่สำคัญของโลก
- หมวดหมู่ที่ ๔ ไทยเป็นศูนย์กลางทางการแพทย์และสุขภาพมูลค่าสูง
- หมวดหมู่ที่ ๕ ไทยเป็นประตูการค้าการลงทุนและยุทธศาสตร์ทางโลจิสติกส์ที่สำคัญของ

**ภูมิภาค**

- หมวดหมู่ที่ ๖ ไทยเป็นศูนย์กลางอุตสาหกรรมอิเล็กทรอนิกส์อัจฉริยะและอุตสาหกรรม

**ดิจิทัลของอาเซียน**

**๒. มิติโอกาสและความเสมอภาคทางเศรษฐกิจและสังคม ประกอบไปด้วย**

- หมวดหมู่ที่ ๗ ไทยมีวิสาหกิจขนาดกลางและขนาดย่อมที่เข้มแข็ง มีศักยภาพสูง และสามารถแข่งขันได้

- หมวดหมู่ที่ ๘ ไทยมีพื้นที่และเมืองอัจฉริยะที่น่าอยู่ ปลอดภัย เด็ดขาดได้อย่างยั่งยืน

- หมวดหมู่ที่ ๙ ไทยมีความยากจนข้ามรุ่นลดลง และมีความคุ้มครองทางสังคมที่เพียงพอ

**เหมาะสม**

**๓. มิติความยั่งยืนของทรัพยากรธรรมชาติและสิ่งแวดล้อม**

- หมวดหมู่ที่ ๑๐ ไทยมีเศรษฐกิจหมุนเวียนและสังคมคาร์บอนต่ำ

- หมวดหมู่ที่ ๑๑ ไทยสามารถลดความเสี่ยงและผลกระทบจากภัยธรรมชาติและการเปลี่ยนแปลงสภาพภูมิอากาศ

**๔. มิติปัจจัยผลักดันการพลิกโฉมประเทศ**

- หมวดหมู่ที่ ๑๒ ไทยมีกำลังคนสมรรถนะสูง มุ่งเรียนรู้อย่างต่อเนื่อง ตอบโจทย์การพัฒนาแห่งอนาคต

- หมวดหมู่ที่ ๑๓ ไทยมีภาครัฐที่ทันสมัย มีประสิทธิภาพ และตอบโจทย์ประชาชน

ความเชื่อมโยงระหว่างหมวดหมู่การพัฒนา กับเป้าหมายหลักแสดงไว้ในแผนภาพที่ ๓.๑ โดยหมวดหมู่การพัฒนาที่กำหนดขึ้นเป็นประเด็นที่มีลักษณะเชิงบูรณาการที่ครอบคลุมการพัฒนาตั้งแต่ในระดับต้นน้ำจนถึงปลายน้ำ และสามารถนำไปสู่ผลพัฒนาทั้งในมิติเศรษฐกิจ สังคม ทรัพยากรธรรมชาติและสิ่งแวดล้อมไปพร้อมๆ กัน ทำให้หมวดหมู่แต่ละประการสามารถสนับสนุนเป้าหมายหลักได้มากกว่าหนึ่งข้อ นอกจากนี้การพัฒนาภายใต้แต่ละหมวดหมู่ไม่ได้แยกขาดจากกัน แต่มีการสนับสนุนหรือเอื้อประโยชน์ซึ่งกันและกัน

แผนภาพที่ ๓.๑ ความเชื่อมโยงระหว่างหมุดหมายการพัฒนากับเป้าหมายหลัก



## ๑.๓ แผนพัฒนาภาค/แผนพัฒนากลุ่มจังหวัด/แผนพัฒนาจังหวัด

### ๑.๓.๑ แผนพัฒนาภาคตะวันออกเฉียงเหนือ พ.ศ. ๒๕๖๖ - ๒๕๗๐

#### แนวคิดและทิศทางการพัฒนา

ภาคตะวันออกเฉียงเหนือมีปัญหาพื้นฐานด้านการขาดแคลนน้ำ ดินคุณภาพต่ำ ประสบอุทกภัยและภัยแล้งซ้ำซาก คนมีปัญหาทั้งในด้านความยากจน และมีปัญหาภาวะทุพโภชนาการ แต่มีความพร้อม ด้านสถาบันการศึกษาและสถาบันวิจัย ดังนั้น การพัฒนาเศรษฐกิจและสังคมภาคตะวันออกเฉียงเหนือ ไปสู่ความ “มั่นคง มั่งคั่ง ยั่งยืน” จำเป็นจะต้องแก้ไขปัญหาด้านควบคู่ไปกับการพัฒนาการวิจัยเพื่อใช้ความรู้ เทคโนโลยี นวัตกรรม และความคิดสร้างสรรค์ในการเสริมสร้างความเข้มแข็งของเศรษฐกิจภายในภาคให้มีการเจริญเติบโตได้อย่างเต็มศักยภาพ พร้อมทั้งการแสวงหาโอกาสการนำความรู้ ทุน เทคโนโลยีและนวัตกรรมจากภายนอกมาช่วยขับเคลื่อน โดยการใช้ประโยชน์จากโครงการพัฒนาโครงสร้างพื้นฐานด้านคมนาคมขนส่งขนาดใหญ่ที่เชื่อมโยงภาคตะวันออกเฉียงเหนือกับโครงข่ายระบบการคมนาคมขนส่งและพื้นที่เศรษฐกิจหลักของประเทศ รวมทั้งการใช้ประโยชน์จากการเชื่อมโยงและข้อตกลงกับประเทศเพื่อนบ้านในกลุ่ม อนุภูมิภาคลุ่มแม่น้ำโขงที่กำลังมีการเจริญเติบโตอย่างรวดเร็วมาเสริมสร้างกิจกรรมการพัฒนาใหม่ ๆ ให้แก่ภาค เพื่อให้มีอัตราการเติบโตที่สูงเพียงพอต่อการลดความเหลื่อมล้ำกับพื้นที่ส่วนอื่น ๆ ของประเทศได้ ในระยะยาว

**เป้าหมายเชิงยุทธศาสตร์ :** พัฒนาอีสานสู่มิติใหม่ให้เป็น “ศูนย์กลางเศรษฐกิจของอนุภูมิภาค ลุ่มแม่น้ำโขง”

#### วัตถุประสงค์

๑. เพื่อแก้ปัญหาปัจจัยพื้นฐานด้านน้ำและดิน ให้เอื้อต่อการประกอบอาชีพ การดำรงชีพ และการพัฒนาเศรษฐกิจของภาค

๒. เพื่อดูแลช่วยเหลือคนจน ผู้ด้อยโอกาส และผู้สูงอายุ ให้มีคุณภาพชีวิตที่ดี พึ่งพาตนเอง พึ่งพาครอบครัว และพึ่งพากันในชุมชนได้

๓. เพื่อยกระดับการผลิตและการสร้างมูลค่าเพิ่มโดยใช้ความรู้ เทคโนโลยี และนวัตกรรม สนับสนุนให้การเติบโตทางเศรษฐกิจของภาคไม่ต่ำกว่าระดับประเทศ

๔. เพื่อเชื่อมโยงห่วงโซ่มูลค่าของระบบเศรษฐกิจภาคเข้ากับระบบเศรษฐกิจของประเทศ และภูมิภาคเอเชียตะวันออกเฉียงใต้

๕. เพื่อพัฒนาภาคตะวันออกเฉียงเหนือเป็นศูนย์กลางเศรษฐกิจของอนุภูมิภาคลุ่มแม่น้ำโขง และมีบทบาทสนับสนุนประเทศเป็นศูนย์กลางภูมิภาคเอเชียตะวันออกเฉียงใต้

#### เป้าหมาย

๑. อัตราการเจริญเติบโตทางเศรษฐกิจของภาคตะวันออกเฉียงเหนือขยายตัวเพิ่มขึ้น

๒. สัมประสิทธิ์ความไม่เสมอภาค (Gini Coefficient) ในการกระจายรายได้ภาคตะวันออกเฉียงเหนือลดลง

## ยุทธศาสตร์การพัฒนา

### ๑. ยุทธศาสตร์ที่ ๑ บริหารจัดการน้ำให้เพียงพอต่อการพัฒนาเศรษฐกิจและคุณภาพชีวิตอย่างยั่งยืน

#### แนวทางการพัฒนา

๑) พัฒนาแหล่งน้ำเดิมและแหล่งน้ำธรรมชาติ เพื่อเพิ่มประสิทธิภาพการกักเก็บน้ำ โดยการปรับปรุงอ่างเก็บน้ำ หนอง ฝายและพื้นที่ชุ่มน้ำที่มีอยู่เดิม และพัฒนาแหล่งน้ำธรรมชาติให้สามารถเพิ่มปริมาณการกักเก็บ รวมทั้งพัฒนาแหล่งน้ำใต้ดินตามความเหมาะสมของพื้นที่โดยไม่ให้เกิดผลกระทบจากดินเค็ม สร้างแหล่งกักเก็บ (แก้มลิง) อ่างเก็บน้ำ ฝาย และแหล่งน้ำขนาดเล็กในพื้นที่ที่เหมาะสมในพื้นที่การเกษตร

๒) พัฒนาแหล่งน้ำใหม่ในพื้นที่ลุ่มน้ำโขง ชี มูล โดยศึกษา สำรวจ และจัดหาพื้นที่ เพื่อพัฒนาแหล่งน้ำตลอดจนการผันน้ำระหว่างลุ่มน้ำ แม่น้ำในภาคและระหว่างภาค

๓) พัฒนาระบบส่งและกระจายน้ำ เช่น ระบบสูบน้ำ อาคารบังคับน้ำ คลองส่งน้ำ เป็นต้น

๔) บริหารจัดการน้ำแบบบูรณาการเชิงลุ่มน้ำทั้งระบบ โดยดำเนินการในระดับลุ่มน้ำให้มีความสมดุลระหว่างการใช้น้ำทุกกิจกรรมกับปริมาณน้ำต้นทุน ส่งเสริมการมีส่วนร่วมของผู้เกี่ยวข้องทุกภาคส่วน และมีการจัดทำแผนบริหารจัดการน้ำทั้งในระยะเร่งด่วนและระยะยาวเพื่อป้องกันความเสียหายจากอุทกภัยและภัยแล้ง

### ๒. ยุทธศาสตร์ที่ ๒ แก้ปัญหาความยากจนและพัฒนาคุณภาพชีวิตผู้มีรายได้น้อยเพื่อลดความเหลื่อมล้ำทางสังคม

#### แนวทางการพัฒนา

๑) พัฒนาอาชีพและรายได้ของผู้มีรายได้น้อย โดยสร้างโอกาสให้กลุ่มผู้มีรายได้น้อย มีที่ดินทำกินของตนเอง ส่งเสริมการมีอาชีพ สนับสนุนปัจจัยการผลิตและแหล่งเงินทุนในการประกอบอาชีพ ยกย่องฝีมือและอบรมให้ความรู้ เพื่อให้มีรายได้เสริมและเกิดความมั่นคงทางรายได้ ตามแนวทางกาฬสินธุ์โมเดล และหนองบัวลำภูโมเดล

๒) พัฒนาคุณภาพชีวิตและจัดสวัสดิการให้แก่ผู้สูงอายุ ผู้พิการ และผู้ด้อยโอกาส โดยเพิ่มสวัสดิการทางด้านสังคมให้กับกลุ่มผู้พิการ ผู้ด้อยโอกาส และผู้สูงอายุ ส่งเสริมการมีส่วนร่วมของชุมชนในการดูแลผู้พิการและผู้สูงอายุ และสนับสนุนการออมเพื่อสร้างความมั่นคงทางรายได้ และพึ่งพาตนเองได้ในบั้นปลายชีวิต ยกย่องสถานพยาบาลชุมชนในพื้นที่ห่างไกลให้ได้มาตรฐาน และใช้ประโยชน์จากระบบสื่อสารทางอินเทอร์เน็ต เชื่อมโยงโรงพยาบาลขนาดใหญ่ให้สามารถดูแลผู้ป่วยและผู้สูงอายุ

๓) พัฒนาความรู้ ทักษะอาชีพ และการเรียนรู้ตลอดชีวิต โดยกระจายการบริการด้านการศึกษาที่มีคุณภาพให้มีความเท่าเทียมระหว่างพื้นที่ เพื่อพัฒนาทักษะให้สามารถประกอบอาชีพและมีรายได้ ตามศักยภาพของแต่ละบุคคล ปรับปรุงแหล่งเรียนรู้ในชุมชนและส่งเสริมให้มีระบบการจัดการความรู้ ภูมิปัญญาท้องถิ่น ส่งเสริมให้สถาบันทางสังคมบูรณาการร่วมกันระหว่าง “ครอบครัว ชุมชน ศาสนา การศึกษา สื่อ และภาคเอกชน” ในการหล่อหลอม ปลูกฝังค่านิยม วัฒนธรรมให้คนไทยดำเนินชีวิตที่ยึดมั่นในคุณธรรม จริยธรรม มีวินัย มีจิตสาธารณะ จิตอาสา และมีความรับผิดชอบต่อส่วนรวม

๔) พัฒนาระบบการป้องกันและควบคุมโรคเฉพาะถิ่น แก้ปัญหาโรคพยาธิใบไม้ตับ ในพื้นที่เสี่ยง อาทิ จังหวัดขอนแก่น สกลนคร ร้อยเอ็ด หนองบัวลำภู กาฬสินธุ์ อานาจเจริญ มหาสารคาม อุดรธานี นครพนม และยโสธร โดยส่งเสริมการเรียนรู้ในการป้องกันโรคพยาธิใบไม้ตับให้แก่ประชาชน ทั้งในชุมชนและเยาวชนใน

สถานศึกษา ปรับเปลี่ยนพฤติกรรมและค่านิยมในการบริโภคอาหารปรุงสุกจาก ปลายน้ำจัดมีเกล็ด กำจัดสิ่ง  
ปฏิกูลจากชุมชนบริเวณรอบแหล่งน้ำอย่างถูกหลักสุขาภิบาล สร้างเครือข่ายโรงพยาบาลในการคัดกรอง ฝ้า  
ระวัง วินิจฉัยและรักษาโรคพยาธิใบไม้ตับและผู้ป่วยมะเร็งท่อน้ำดี พร้อมทั้งพัฒนาระบบคัดกรองกลุ่มเสี่ยงและ  
ระบบฐานข้อมูลเพื่อติดตามการทำงาน

๕) พัฒนาโภชนาการแม่และเด็ก โดยส่งเสริมการบริโภคไอโอดีนและให้ความรู้แก่ พ่อแม่หรือผู้ดูแลเด็ก  
ในด้านโภชนาการที่เหมาะสม ตั้งแต่เริ่มตั้งครรภ์ และวิธีการเลี้ยงดูเด็กที่เหมาะสม เพื่อกระตุ้นการพัฒนาเด็ก  
ในช่วง ๐-๓ ปีแรก และยกระดับศูนย์พัฒนาเด็กเล็กในชุมชนและพื้นที่ห่างไกลให้ได้มาตรฐาน เพื่อเสริมสร้าง  
ศักยภาพเด็กก่อนวัยเรียน ให้มีพัฒนาการความพร้อมทั้งทักษะสมอง ร่างกาย และสังคม

๖) อำนวยความสะดวกยุติธรรม ลดความเหลื่อมล้ำ โดยยกระดับการให้ความช่วยเหลือ ผู้มีรายได้น้อยและ  
ผู้ด้อยโอกาสด้านกฎหมายและคดีความ บูรณาการการทำงานร่วมกันระหว่างหน่วยงานภาครัฐและเครือข่าย  
ภาคประชาชนในการแก้ไขข้อพิพาทในชุมชนโดยสันติวิธี และสร้างการรับรู้กฎหมายเพื่อสร้างภูมิคุ้มกันในการ  
ปกป้องตนเองไม่ให้ตกเป็นเหยื่อ

### **๓. ยุทธศาสตร์ที่ ๓ สร้างความเข้มแข็งของฐานเศรษฐกิจภายในควบคู่กับ การแก้ปัญหา ทรัพยากรธรรมชาติและสิ่งแวดล้อม**

#### **แนวทางการพัฒนา**

๑) พัฒนาอาชีพและรายได้ของเกษตรกร โดยสร้างความมั่นคงของเกษตรกรรายย่อย โดยยึดหลัก  
ปรัชญาของเศรษฐกิจพอเพียง เกษตรทฤษฎีใหม่ เกษตรทางเลือก เกษตรกรรมยั่งยืน เกษตรแปลงใหญ่  
เกษตรอัตลักษณ์พื้นถิ่น เกษตรปลอดภัย เกษตรชีวภาพ เกษตรแปรรูป เกษตรอัจฉริยะ และระบบนิเวศการ  
พัฒนาการเกษตร สนับสนุนการรวมกลุ่มเกษตรกร พัฒนาความเข้มแข็งขององค์กรและสถาบันเกษตรกร  
พัฒนาเครือข่ายวิสาหกิจชุมชนหรือสหกรณ์การเกษตร พัฒนาเกษตรกรรุ่นใหม่ให้เป็นมืออาชีพ สนับสนุน การ  
เข้าถึงแหล่งเงินทุนที่เป็นธรรม

๒) พัฒนาพื้นที่ทุ่งกุลาร้องไห้ให้เป็นแหล่งผลิตข้าวหอมมะลิคุณภาพสูง ในพื้นที่จังหวัดยโสธร สุรินทร์  
ร้อยเอ็ด มหาสารคาม และศรีสะเกษ รวมทั้งพื้นที่ที่มีศักยภาพอื่น ๆ โดยปรับกระบวนการผลิต ให้อยู่ภายใต้  
มาตรฐานเกษตรปลอดภัย พัฒนาห่วงโซ่เกษตรอินทรีย์ให้ครอบคลุมทุกขั้นตอนการผลิต พร้อมทั้งขยายพื้นที่  
เกษตรอินทรีย์ โดยส่งเสริมการผลิตและแปรรูปโดยใช้นวัตกรรม การยกระดับราคาสินค้าเกษตรอินทรีย์ให้  
แตกต่างจากสินค้าเกษตรที่ใช้สารเคมี และการพัฒนาระบบการรับรองมาตรฐานเกษตรอินทรีย์ การส่งเสริม  
กระบวนการตรวจรับรองแบบมีส่วนร่วมในการตรวจสอบตนเองของสมาชิกกลุ่มผู้ผลิตและชุมชน รวมทั้งการ  
จัดทำโซนนิ่งระบบเกษตรอินทรีย์อย่างเป็นรูปธรรม โดยนำร่องในพื้นที่ที่มีความพร้อมและเหมาะสม และ  
เชื่อมโยงไปสู่การท่องเที่ยวเชิงเกษตรหรือการท่องเที่ยววิถีไทยเพื่อขยายฐานรายได้ พร้อมทั้งจัดทำฐานข้อมูล  
เกษตรอินทรีย์ เพื่อเป็นข้อมูลในการวางแผนการผลิตที่เหมาะสม สนับสนุนการวิจัยและพัฒนานวัตกรรมใหม่ๆ  
ให้ตอบสนองตลาดสินค้าเพื่อสุขภาพและการส่งออก จัดตั้งกองทุนเกษตรอินทรีย์ ตลอดจนมาตรการส่งเสริม  
ตลาดสีเขียวในชุมชนและท้องถิ่น ส่งเสริมเกษตรกรและกลุ่มเกษตรกรจำหน่ายสินค้าผ่านช่องทางพาณิชย์  
อิเล็กทรอนิกส์ (E-Commerce) ทั้งภายในประเทศและต่างประเทศ

๓) ส่งเสริมการปรับเปลี่ยนไปสู่สินค้าเกษตรชนิดใหม่ตามศักยภาพของพื้นที่ (Zoning) และความ  
ต้องการตลาด โดยส่งเสริมการปลูกพืชผัก ผลไม้ และไม้ดอก ในพื้นที่จังหวัดเลย หนองคาย บึงกาฬ นครพนม  
ศรีสะเกษ และอุบลราชธานี โดยสนับสนุนการปรับปรุงพัฒนาพันธุ์ การตรวจรับรองมาตรฐานสินค้าเกษตร การ

ประชาสัมพันธ์และการจัดตั้งตลาดกลาง รวมทั้งส่งเสริมการปลูกพืชสมุนไพรสำคัญที่เป็นสารตั้งต้นในการแปรรูปผลิตสินค้า ในพื้นที่จังหวัดสกลนคร มหาสารคาม เลย อำนาจเจริญ และอุบลราชธานี ให้มีปริมาณมากพอและมีคุณภาพตามระบบมาตรฐานการเกษตรตามความต้องการของตลาดทั้งในและต่างประเทศ และจัดทำฐานข้อมูลพื้นที่ปลูกพืชสมุนไพรเพื่อการบริหารจัดการ และส่งเสริมการเลี้ยงโคเนื้อคุณภาพสูงในพื้นที่จังหวัดสกลนคร มุกดาหาร นครพนม นครราชสีมา สุรินทร์ ชัยภูมิ บุรีรัมย์ และอุบลราชธานี และโคนม ในพื้นที่จังหวัดนครราชสีมา ขอนแก่น โดยสนับสนุนการปรับปรุงพันธุ์ ส่งเสริมการปลูกแปลงหญ้าและปรับปรุงคุณภาพอาหารสัตว์ พัฒนาเทคโนโลยีการเลี้ยงและทักษะเกษตรกร รวมทั้งการจัดระบบมาตรฐานโรงฆ่าสัตว์ให้ได้มาตรฐานอุตสาหกรรม (GMP) และเพิ่มช่องทางการจำหน่ายและขยายตลาดไปสู่อาเซียน

๔) ส่งเสริมและพัฒนาเศรษฐกิจฐานชีวภาพ (Bio Economy) ให้เป็นฐานรายได้ใหม่ที่สำคัญของภาค โดยมุ่งลงทุนสร้างเศรษฐกิจบนฐานของการวิจัยและนวัตกรรมระดับสูง ในลักษณะสหวิทยาการ ที่ใช้ทรัพยากรฐานชีวภาพ (พืช สัตว์ จุลินทรีย์) รวมถึงวัสดุเหลือทิ้งทางการเกษตร ของเสียและน้ำเสียจากโรงงานอุตสาหกรรม ฟาร์มปศุสัตว์ และชุมชน พัฒนาต่อยอดเป็นผลิตภัณฑ์ชีวภาพที่มีมูลค่าสูง ก่อให้เกิดความก้าวหน้าและนวัตกรรมในมิติใหม่ๆ ที่ส่งผลต่อการปฏิรูปภาคเกษตร อาหาร สาธารณสุขและการแพทย์ พลังงาน อุตสาหกรรมเคมี และภาคสังคม โดยพัฒนาให้นครราชสีมา ขอนแก่น อุบลราชธานี และสกลนคร เป็นศูนย์กลางอุตสาหกรรมเกษตรแปรรูปและอาหารแบบครบวงจร ส่งเสริมการแปรรูปสมุนไพรในพื้นที่จังหวัดสกลนคร มหาสารคาม สุรินทร์ อำนาจเจริญ และอุบลราชธานี โดยพัฒนาเทคโนโลยีการผลิตให้ได้มาตรฐาน GMP พัฒนาระบบรับรองผลิตภัณฑ์สมุนไพรและสร้างแบรนด์เพื่อเพิ่มขีดความสามารถในการแข่งขันและส่งออก ส่งเสริมอุตสาหกรรมใหม่และธุรกิจแนวใหม่ในพื้นที่กลุ่มจังหวัดภาคตะวันออกเฉียงเหนือตอนกลาง กลุ่มจังหวัดภาคตะวันออกเฉียงเหนือตอนล่าง ๑ และตอนล่าง ๒ ด้วยการพัฒนาต่อยอดจากวัตถุดิบและของเหลือทิ้งทางการเกษตร/อุตสาหกรรม และฐานความหลากหลายทางชีวภาพไปสู่ผลิตภัณฑ์มูลค่าสูง เช่น ชีวเภสัชภัณฑ์ อาหาร อาหารสัตว์ในอนาคต โปรตีนทางเลือก ผลิตภัณฑ์อินทรีย์ พลาสติกชีวภาพ (bio-plastic) สารสกัดจากพืชมูลค่าสูง เอนไซม์หรืออาหารเสริมสุขภาพจากจุลินทรีย์ เป็นต้น รวมทั้งสร้างความมั่นคงทางพลังงานระดับชุมชน จากการนำวัตถุดิบในชุมชน ของเหลือทิ้งทางการเกษตร ขยะครัวเรือน มาผลิตเป็นพลังงานเพื่อใช้ภายในครัวเรือนหรือชุมชน และส่งเสริมการใช้พลังงานหมุนเวียนในระดับชุมชน

๕) ส่งเสริมและสนับสนุนธุรกิจ SMEs ธุรกิจ Startup และวิสาหกิจชุมชน ผลิตสินค้าอุปโภคบริโภค ในพื้นที่เชื่อมโยงระเบียงเศรษฐกิจแนวตะวันออก-ตะวันตก ได้แก่ จังหวัดชัยภูมิ ขอนแก่น กาฬสินธุ์ ร้อยเอ็ด มุกดาหาร เพื่อการส่งออกสู่ประเทศเพื่อนบ้าน โดยเน้นอุตสาหกรรมสีเขียวและการใช้วัตถุดิบในพื้นที่ พัฒนาผู้ประกอบการ รวมทั้งสนับสนุนความรู้ด้านกฎ ระเบียบที่เกี่ยวข้อง ส่งเสริมการเข้าถึงแหล่งเงินทุนที่เป็นธรรม การพัฒนาช่องทางการตลาดในต้นทุนที่ต่ำโดยใช้เทคโนโลยีสารสนเทศ เช่น E-Commerce, E-Marketing เป็นต้น

๖) ยกระดับมาตรฐานสินค้ากลุ่มผ้าไหม ผ้าฝ้าย ผ้าย้อมคราม และส่งเสริมพื้นที่ที่มีศักยภาพให้ก้าวไปสู่การเป็นศูนย์กลางแฟชั่นในระดับภูมิภาค อาทิ กาฬสินธุ์ ขอนแก่น ชัยภูมิ นครราชสีมา สุรินทร์ และสกลนคร เป็นต้น โดยส่งเสริมการพัฒนาคุณภาพสินค้า การออกแบบ และตราสัญลักษณ์ พัฒนาเทคโนโลยีและงานศึกษาวิจัยสร้างนวัตกรรมเพิ่มมูลค่า พร้อมทั้งพัฒนาและยกระดับผลิตภัณฑ์ชุมชนอื่นๆ ยกระดับผู้ประกอบการและนักออกแบบรุ่นใหม่ ให้มีทักษะ มีความรู้ความสามารถทั้งการออกแบบและ การจัดการ เพื่อให้สินค้ามีความหลากหลายและทันสมัย สร้างความเชื่อมโยงระหว่างวิสาหกิจชุมชนและวิสาหกิจขนาดกลางและขนาดย่อมกับภาคอุตสาหกรรม และส่งเสริมการจับคู่ธุรกิจเพื่อสร้างโอกาสทางธุรกิจ

๗) พัฒนาเมืองศูนย์กลางจังหวัดเป็นเมืองน่าอยู่ โดยจัดระบบสาธารณูปโภคสาธารณูปการที่มีคุณภาพ และให้เพียงพอต่อความต้องการของประชาชนและกิจกรรมเศรษฐกิจในเมือง จัดระบบบริการสังคมที่ได้มาตรฐาน ที่อยู่อาศัยของผู้มีรายได้น้อย ให้ความสำคัญต่อการผังเมือง การเพิ่มพื้นที่สีเขียว ความสะอาด และดูแลความปลอดภัยของประชาชน และรักษาความสมดุลของระบบนิเวศ มุ่งเน้น การเพิ่มประสิทธิภาพการใช้พลังงาน และสนับสนุนพลังงานสะอาด

๘) อนุรักษ์และส่งเสริมการฟื้นฟูทรัพยากรป่าไม้ให้คงความอุดมสมบูรณ์และรักษาความหลากหลายทางชีวภาพของพื้นที่ต้นน้ำและป่าธรรมชาติที่สำคัญ ในพื้นที่จังหวัดเลย อุดรธานี สกลนคร ชัยภูมิ นครราชสีมา บุรีรัมย์ สุรินทร์ และศรีสะเกษ โดยกำหนดและทำเครื่องหมายแนวเขตพื้นที่ป่าอนุรักษ์และพื้นที่ป่านอกเขต อนุรักษ์ให้ชัดเจน ส่งเสริมประชาชนมีส่วนร่วมในการฟื้นฟู ปลูกป่า และป้องกันการบุกรุก เพื่อรักษาพื้นที่ป่าต้นน้ำและป้องกันการชะล้างพังทลายของดินรวมถึงการอนุรักษ์พื้นที่ชุ่มน้ำ

๙) ส่งเสริมและสนับสนุนการศึกษาวิจัยเพื่อพัฒนาความรู้ เทคโนโลยี นวัตกรรมและความคิดสร้างสรรค์ ในการพัฒนาภาค โดยใช้ประโยชน์จากสถาบันการศึกษา หน่วยงานด้านการวิจัยพัฒนา ที่กระจายตัวอยู่ในพื้นที่ สร้างความเชื่อมโยงสถาบันการศึกษา และภาคเอกชนเพื่อพัฒนาเครือข่ายของอุตสาหกรรมในลักษณะ คลัสเตอร์ สนับสนุนสถาบันการศึกษาหรือสถาบันวิจัย ให้มีความพร้อมด้านโครงสร้างพื้นฐานและบุคลากรด้านวิทยาศาสตร์ เทคโนโลยี และนวัตกรรม ส่งเสริมและสนับสนุนการวิจัยในชั้นประยุกต์และทดลองเพิ่มขึ้น ทั้งการจัดทำผลิตภัณฑ์ต้นแบบ การทำวิจัยตลาด การทดสอบผลิตภัณฑ์ และโรงงานนำร่อง เพื่อให้สามารถแปลงงานวิจัยไปสู่การใช้ประโยชน์ในเชิงพาณิชย์ได้อย่างเป็นรูปธรรมมากขึ้น

#### ๔. ยุทธศาสตร์ที่ ๔ พัฒนาการท่องเที่ยวเชิงบูรณาการ

##### แนวทางการพัฒนา

๑) พัฒนาและส่งเสริมการท่องเที่ยวเชิงประเพณีวัฒนธรรมในทุกพื้นที่ โดยส่งเสริมชุมชนในการสร้างสรรค์กิจกรรมหรือเทศกาลประจำปีในแต่ละเดือนในพื้นที่ต่าง ๆ โฆษณาประชาสัมพันธ์แก่นักท่องเที่ยวทั้งชาวไทยและต่างประเทศ เพื่อสร้างการรับรู้สินค้า บริการ แหล่งท่องเที่ยวที่สะท้อนอัตลักษณ์ของชุมชน และเมืองเก่า ได้แก่ เมืองเก่าบุรีรัมย์ เมืองเก่าพิมาย เมืองเก่าสุรินทร์ เมืองเก่านครราชสีมา และเมืองเก่าสกลนคร พัฒนาแบรนด์และสื่อสารความแตกต่างของชุมชนต่าง ๆ ในรูปแบบการเล่าเรื่อง (Storytelling) ส่งเสริมการขายแพ็คเกจการท่องเที่ยวเพื่อกระตุ้นการท่องเที่ยวนอกฤดูกาล ส่งเสริมการตลาดแบบมีเป้าหมายเฉพาะกลุ่ม เช่น กลุ่มผู้สูงอายุ กลุ่มนักเรียนนักศึกษา กลุ่มผู้ปฏิบัติธรรม กลุ่มสุขภาพสตรี เป็นต้น

๒) พัฒนาและส่งเสริมการท่องเที่ยวอารยธรรมอีสานใต้ในพื้นที่จังหวัดนครราชสีมา บุรีรัมย์ สุรินทร์ ศรีสะเกษ และอุบลราชธานี โดยบูรณาการจัดการแผนท่องเที่ยวในแต่ละจังหวัดที่ดึงดูดเด่นหรืออัตลักษณ์ของแต่ละพื้นที่มาสร้างเส้นทางท่องเที่ยวเชื่อมโยงแหล่งท่องเที่ยวในเขตอารยธรรมอีสานใต้ และเชื่อมโยงสู่ประเทศลาว กัมพูชา และเวียดนาม เพื่อเพิ่มระยะเวลาพำนักและค่าใช้จ่ายเฉลี่ยต่อหัวของกลุ่มนักท่องเที่ยวคุณภาพทั้งชาวไทยและต่างประเทศ พัฒนาสินค้าและบริการที่มีจุดเด่นหรืออัตลักษณ์ที่สร้างจากทุนทางวัฒนธรรม เพื่อให้เกิดความจดจำและสร้างความโดดเด่น ลอกเลียนได้ยาก พัฒนาบุคลากรและผู้ประกอบการการท่องเที่ยวให้เป็นมืออาชีพ รักษามาตรฐานการให้บริการ จัดทำแผนที่ท่องเที่ยวให้ท่องเที่ยวได้ตลอดทั้งปี พัฒนาระบบโลจิสติกส์ขนถ่ายนักท่องเที่ยวอย่างเป็นระบบไปสู่แหล่งท่องเที่ยว ดูแลความปลอดภัยและสุขลักษณะให้นักท่องเที่ยว



ก) พัฒนาและส่งเสริมการท่องเที่ยววิถีชีวิตลุ่มน้ำโขง ในพื้นที่จังหวัดเลย หนองคาย บึงกาฬ นครพนม มุกดาหาร อ่างนาจเจริญ อุบลราชธานี และสกลนคร และพัฒนาเส้นทางเชื่อมโยงแหล่งท่องเที่ยวกับประเทศเพื่อนบ้าน อาทิ สี่เหลี่ยมวัฒนธรรมล้านช้าง เลย-อุดรธานี-หนองบัวลำภู-หนองคาย-สปป.ลาว โดยพัฒนาแหล่งท่องเที่ยว สินค้าและบริการ ให้สอดคล้องกับกระแสนิยมการท่องเที่ยวเชิงวัฒนธรรมของสองฝั่งโขง พัฒนากิจกรรมการท่องเที่ยวให้มีความหลากหลาย อาทิ การท่องเที่ยว/พักผ่อน ชมทัศนียภาพและวิถีชีวิตลุ่มแม่น้ำโขง (Leisure/Lifestyle) การท่องเที่ยวด้วยจักรยานและการเดินทางแบบคาราวาน (Cycling/Caravan Tours) การท่องเที่ยวเชิงมหกรรม (Festivals/Events) เป็นต้น พัฒนากันเชื่อมโยงระหว่างแหล่งท่องเที่ยว พัฒนาท่าเรือและการท่องเที่ยวทางน้ำให้ได้มาตรฐานความปลอดภัย ส่งเสริมการบริหารจัดการที่เกิดจากชุมชน เพื่อสร้างงานและรายได้ เน้นพัฒนาผู้ประกอบการด้านการจัดการและทักษะทางภาษาเพื่อรองรับนักท่องเที่ยวต่างชาติที่เพิ่มขึ้น

ค) พัฒนาและส่งเสริมการท่องเที่ยวยุคก่อนประวัติศาสตร์ ในจังหวัดขอนแก่น กาฬสินธุ์ อุดรธานี หนองบัวลำภู และชัยภูมิ โดยพัฒนาแหล่งท่องเที่ยวและพิพิธภัณฑ์ให้เป็นแหล่งเรียนรู้เชิงสร้างสรรค์และมีชีวิต ออกแบบการจัดแสดง จัดนิทรรศการ มัลติมีเดีย หรือกิจกรรมต่าง ๆ ให้ผู้ชมมีส่วนร่วม มีความสนุกสนานรื่นรมย์เสมอ (play and learn) ทั้งภาษาไทยและต่างประเทศเพื่อขยายฐานนักท่องเที่ยวที่สนใจศึกษาวิวัฒนาการของภาคตั้งแต่ยุคก่อนประวัติศาสตร์จนถึงปัจจุบัน ปลุกฝังให้เด็กเข้าพิพิธภัณฑ์ผ่านกิจกรรมทัศนศึกษาของโรงเรียน และนันทนาการของครอบครัว พัฒนาสินค้า/บริการ/ของที่ระลึก ปรับปรุง สิ่งอำนวยความสะดวกในแหล่งท่องเที่ยวให้ได้มาตรฐาน โฆษณาประชาสัมพันธ์อย่างต่อเนื่อง พัฒนาระบบขนส่งสาธารณะเข้าสู่แหล่งท่องเที่ยว เพื่อให้เข้าถึงได้ง่ายและกลับมาได้บ่อยครั้ง

ด) พัฒนาและส่งเสริมการท่องเที่ยวเชิงกีฬาในพื้นที่จังหวัดบุรีรัมย์ ศรีสะเกษ นครราชสีมา โดยส่งเสริมและสนับสนุนอุตสาหกรรมกีฬาให้ครอบคลุมทุกมิติ เพื่อสร้างมูลค่าเพิ่มทั้งจาก การกีฬาและธุรกิจที่เกี่ยวข้อง อาทิ ธุรกิจการแข่งขันต่าง ๆ การผลิตอุปกรณ์/ชุดกีฬา/ของที่ระลึก สนามแข่งขัน อาหารเสริมและเครื่องดื่ม โรงแรม ร้านอาหาร การเดินทางและขนส่ง ประกันภัย สถาบันพัฒนากีฬาอาชีพ ทุกระดับ เป็นต้น ส่งเสริมการศึกษาในด้านเวชศาสตร์การกีฬา วิทยาศาสตร์การกีฬา และการบริหารจัดการธุรกิจกีฬา เพื่อผลิตบุคลากรรองรับการขยายตัวของอุตสาหกรรมกีฬา สนับสนุนการจัดมหกรรมกีฬานานาชาติ รวมทั้งส่งเสริมกิจกรรมทางการตลาดและการประชาสัมพันธ์เพื่อสร้างการรับรู้ให้กับนักท่องเที่ยว

ข) พัฒนาและส่งเสริมการท่องเที่ยวธรรมชาติในจังหวัดชัยภูมิ เลย นครราชสีมา อุบลราชธานี โดยส่งเสริมการท่องเที่ยวที่คำนึงถึงขีดความสามารถในการรองรับของระบบนิเวศเพื่อให้เกิดความสมดุลและยั่งยืน มุ่งเน้นนักท่องเที่ยวคุณภาพเพื่อให้สอดคล้องกับกิจกรรมการท่องเที่ยวที่มุ่งเน้นให้เกิดความคุ้มค่าต่อประสบการณ์มากกว่าการท่องเที่ยวที่คุ้มค่าเงิน สนับสนุนให้คนไทยเดินทางมาท่องเที่ยวในพื้นที่มากขึ้น รวมทั้งให้ความรู้นักท่องเที่ยวในการอนุรักษ์ทรัพยากรธรรมชาติ

ง) พัฒนาแหล่งท่องเที่ยวและสิ่งอำนวยความสะดวกให้ได้มาตรฐาน ดูแล ความปลอดภัยให้นักท่องเที่ยว ประชาสัมพันธ์การท่องเที่ยว และพัฒนาเส้นทางท่องเที่ยวที่เชื่อมโยง ในลักษณะเครือข่ายเพื่อกระจายนักท่องเที่ยวจากเมืองหลักไปสู่ชุมชนและท้องถิ่น เชื่อมโยงกิจกรรม การท่องเที่ยวระหว่างภาคเอกชนกับชุมชนและท้องถิ่น ทั้งในประเทศและกับประเทศเพื่อนบ้าน ที่สอดคล้องกับความต้องการของนักท่องเที่ยว รวมทั้งพัฒนาทักษะฝีมือบุคลากรในภาคบริการและการท่องเที่ยว จัดฝึกอบรมมัคคุเทศก์ด้านภาษาต่างประเทศ นอกจากนี้พัฒนาสินค้า OTOP สินค้าวิสาหกิจชุมชน ของที่ระลึก ร้านอาหาร ที่พักให้มีคุณภาพดี ส่งเสริมการท่องเที่ยวเฉพาะกลุ่มตามความสนใจของนักท่องเที่ยว รวมถึงระบบการจัดการสิ่งแวดล้อมในแหล่งท่องเที่ยว

๕. ยุทธศาสตร์ที่ ๕ ใช้โอกาสจากการพัฒนาโครงข่ายคมนาคมขนส่งที่เชื่อมโยงพื้นที่เศรษฐกิจหลัก ภาคกลางและพื้นที่ระเบียงเศรษฐกิจภาคตะวันออก (EEC) เพื่อพัฒนาเมือง และพื้นที่เศรษฐกิจใหม่ ๆ ของ ภาค

#### แนวทางการพัฒนา

๑) เร่งพัฒนาโครงสร้างพื้นฐานขนาดใหญ่ที่เชื่อมโยงภาคกับพื้นที่เศรษฐกิจหลัก ภาคกลางและพื้นที่ ระเบียงเศรษฐกิจภาคตะวันออก (EEC) ให้แล้วเสร็จตามแผนแม่บทภายใต้ยุทธศาสตร์ชาติ อาทิ แผนการพัฒนา รถไฟความเร็วสูง ช่วงนครราชสีมา-หนองคาย การพัฒนาโครงข่ายรถไฟทางคู่ ช่วงขอนแก่น-หนองคาย ช่วง จิระ-อุบลราชธานี และโครงการทางหลวงพิเศษระหว่างเมืองและทางพิเศษ ช่วงระเบียงเศรษฐกิจ EWEC ด้าน ตะวันออก

๒) เร่งพัฒนาโครงข่ายระบบการคมนาคมขนส่งภายในภาคให้เป็นระบบที่สมบูรณ์ อาทิ การพัฒนา รถไฟสายใหม่ (บ้านไผ่-นครพนม) โครงการพัฒนาท่าอากาศยาน ให้สามารถรองรับปริมาณความต้องการ เดินทางและขนส่งสินค้าทางอากาศที่เพิ่มขึ้น (อุดรธานี อุบลราชธานี บุรีรัมย์ ร้อยเอ็ด นครราชสีมา ขอนแก่น เลย และสกลนคร) และขยายถนน ๔ ช่องจราจรเพื่อเพิ่มประสิทธิภาพทางหลวง

๓) พัฒนาเมืองขอนแก่นให้เป็นเมืองศูนย์กลางเศรษฐกิจ การค้า การลงทุน การบริการสุขภาพและ ศูนย์กลางการศึกษา โดยจัดทำแผนแม่บทพื้นที่ศูนย์กลางความเจริญ เช่น เขตอุตสาหกรรมเชิงนิเวศ เขต นวัตกรรม พื้นที่อนุรักษ์มรดกทางวัฒนธรรม และพื้นที่เปิดโล่ง เป็นต้น พัฒนาและปรับปรุงโครงสร้างพื้นฐาน เชื่อมโยงกับระบบโครงสร้างพื้นฐานหลักที่เชื่อมโยงระหว่างภาค เร่งรัดพัฒนาระบบขนส่งรางเบาเมืองขอนแก่น พร้อมทั้งส่งเสริมระบบขนส่งสาธารณะในเมืองให้เชื่อมโยงระหว่างเมืองและระบบขนส่งอื่น

๔) พัฒนาพื้นที่รอบสถานีขนส่งระบบรางในเมืองที่มีศักยภาพที่สำคัญ อาทิ เมืองขอนแก่น เมือง นครราชสีมา และเมืองอุบลราชธานี โดยพัฒนาพื้นที่ในรูปแบบเมืองกระชับ ให้มีการใช้ประโยชน์ที่ดินแบบ ผสมผสานทั้งการทำงาน การอยู่อาศัย และการนันทนาการล้อมรอบสถานีขนส่ง และพัฒนาพื้นที่บริเวณเมือง ชายแดนที่มีศักยภาพ รวมทั้งบริเวณใกล้พื้นที่เขตเศรษฐกิจพิเศษชายแดน อาทิ นครพนม หนองคาย มุกดาหาร ให้มีความพร้อมสำหรับรองรับกิจกรรมทางเศรษฐกิจและสังคมที่เชื่อมโยงกับประเทศเพื่อนบ้าน และเป็น ศูนย์กลางความเจริญในการกระจายความเจริญไปยังพื้นที่โดยรอบ

๕) พัฒนาอุตสาหกรรมต่อเนื่องจากการพัฒนาระบบคมนาคม โดยพัฒนาและยกระดับความเชี่ยวชาญ ของผู้ประกอบการอุตสาหกรรมซ่อมบำรุงและผลิตชิ้นส่วนอากาศยานและระบบราง ที่ได้มาตรฐานและเป็น ที่ยอมรับในระดับสากล พัฒนากำลังแรงงานและนวัตกรรมเพื่อเตรียมพร้อมรองรับ การพัฒนาอุตสาหกรรม การบินในจังหวัดนครพนม อุตสาหกรรมระบบรางในจังหวัดขอนแก่น และพัฒนาสถานีขนส่งสินค้าในจังหวัด ขอนแก่น นครราชสีมา และอุดรธานี

**๖. ยุทธศาสตร์ที่ ๖ พัฒนาความร่วมมือและใช้ประโยชน์จากข้อตกลงกับประเทศ เพื่อนบ้านในการสร้างความเข้มแข็งทางเศรษฐกิจตามแนวชายแดนและแนวระเบียงเศรษฐกิจ**

**แนวทางการพัฒนา**

๑) พัฒนาด่านชายแดน โดยพัฒนาโครงสร้างพื้นฐานบริเวณด่านศุลกากรให้เพียงพอ สนับสนุนการจัดการด่านพรมแดนแบบเบ็ดเสร็จ CIQ (Customs/Immigration/Quarantine) ให้ได้มาตรฐานสากล เร่งเชื่อมต่อระบบสารสนเทศภายในและระหว่างหน่วยงานเพื่อสามารถให้บริการ ณ จุดเดียว (National Single Window) เพิ่มอัตรากำลังเจ้าหน้าที่ให้เพียงพอ พัฒนาสิ่งอำนวยความสะดวกบริเวณจุดผ่อนปรนการค้าชายแดนที่มีศักยภาพ

๒) พัฒนาโครงสร้างพื้นฐานเชื่อมโยงชายแดน โดยเร่งก่อสร้างสะพานมิตรภาพไทย-ลาว แห่งที่ ๕ (บึงกาฬ-ปากซัน) พัฒนาเส้นทางใหม่เชื่อมโยงบึงกาฬ-อุดรธานี และรถไฟความเร็วสูง เพื่อเชื่อมโยงโครงข่ายเส้นทางคมนาคมระหว่างไทย ลาว เวียดนาม และจีน ให้มีความสะดวก ประหยัดเวลาและค่าใช้จ่าย ในการเดินทาง

๓) พัฒนาพื้นที่เขตพัฒนาเศรษฐกิจพิเศษชายแดน มุกดาหาร นครพนม และหนองคาย เพื่อเสริมสร้างศักยภาพในการลงทุนและสร้างความร่วมมือกับประเทศเพื่อนบ้านในการพัฒนาเศรษฐกิจชายแดน พร้อมทั้งเร่งรัดการดำเนินงานโครงการและมาตรการสำคัญในเขตเศรษฐกิจพิเศษ ให้มีความพร้อมด้านโครงสร้างพื้นฐานและบริการ CIQ ที่ได้มาตรฐานสากล

**๑.๓.๒ แผนพัฒนากลุ่มจังหวัด**

**แผนพัฒนากลุ่มจังหวัดภาคตะวันออกเฉียงเหนือตอนล่าง ๒ (นครราชสีมา ชัยภูมิ บุรีรัมย์ สุรินทร์) ระยะ ๕ ปี พ.ศ. ๒๕๖๑ - ๒๕๖๕ ฉบับทบทวนปี พ.ศ.๒๕๖๔**

กลุ่มจังหวัดภาคตะวันออกเฉียงเหนือตอนล่าง ๑ ได้ดำเนินการทบทวนแผนพัฒนากลุ่มจังหวัดภาคตะวันออกเฉียงเหนือตอนล่าง ๑ ระยะ ๕ ปี (พ.ศ.๒๕๖๑ -๒๕๖๕) ประจำปีงบประมาณ พ.ศ. ๒๕๖๔ ระหว่างวันที่ ๑๑ - ๑๓ กันยายน ๒๕๖๒ โดยยึดยุทธศาสตร์ชาติ ระยะ ๒๐ ปี นโยบายรัฐบาล แผนการบริหารราชการแผ่นดิน แนวทางการพัฒนาเศรษฐกิจและสังคมแห่งชาติ ทิศทางการพัฒนาภาคยุทธศาสตร์การพัฒนาโครงสร้างพื้นฐานด้านคมนาคม แผนแม่บทจากกระทรวงที่เกี่ยวข้อง และมุ่งเน้นการทำงานแบบเครือข่ายร่วมกันทุกภาคส่วน (ภาครัฐ ภาคเอกชน ภาคประชาสังคม และสถาบันการศึกษา) เพื่อร่วมกันกำหนดทิศทางการพัฒนากลุ่มจังหวัด ฯ ทั้งด้านเศรษฐกิจ ด้านสังคมและด้านทรัพยากรธรรมชาติและสิ่งแวดล้อมเพื่อให้แผนพัฒนากลุ่มจังหวัด ฯ สามารถขับเคลื่อนไปได้ด้วยดีมีประสิทธิภาพ และประสิทธิผล ซึ่งจะเป็นการเพิ่มขีดความสามารถในการแข่งขันของกลุ่มจังหวัด รวมทั้งเป็นการแก้ไขปัญหาความร่วมมือของกลุ่มจังหวัดให้เหมาะสมกับโอกาสและศักยภาพของกลุ่มจังหวัด และนำไปสู่การกระตุ้นให้เกิดการลงทุนของภาคเอกชนและสร้างรายได้ให้กลุ่มจังหวัด แผนพัฒนากลุ่มจังหวัดภาคตะวันออกเฉียงเหนือตอนล่าง ๑ ระยะ ๕ ปี(พ.ศ.๒๕๖๑ - ๒๕๖๕) ฉบับทบทวน ปี พ.ศ. ๒๕๖๔ ได้รับความเห็นชอบจากคณะกรรมการบริหารงานกลุ่มจังหวัดแบบบูรณาการ (ก.บ.ก.) ภาคตะวันออกเฉียงเหนือตอนล่าง ๑ ในคราวประชุม ครั้งที่ ๑๐/๒๕๖๒ เมื่อวันที่ ๒๐ ธันวาคม ๒๕๖๒ โดยสรุปประเด็นสำคัญ ดังนี้

## ตำแหน่งทางยุทธศาสตร์ (Strategies Position)

- ๑) เป็นแหล่งผลิตสินค้าเกษตรและอาหารปลอดภัย
- ๒) เป็นแหล่งผลิตผลิตภัณฑ์ใหม่ระดับประเทศ
- ๓) เป็นแหล่งท่องเที่ยวที่มีความหลากหลายทั้งการท่องเที่ยวอารยธรรมขอม เขิงนิเวศน์ การ กีฬาที่มีชื่อเสียง
- ๔) เป็นประตูสู่อีสาน และเชื่อมโยงการค้าชายแดนกับประเทศเพื่อนบ้านเป้าหมายการพัฒนา “ศูนย์กลางของเกษตรอุตสาหกรรม ผลิตภัณฑ์ใหม่ ท่องเที่ยวอารยธรรมขอม และสังคมเป็นสุข”

## Unique Position

กำหนดโดยกระทรวงมหาดไทย และกลุ่มจังหวัดภาคตะวันออกเฉียงเหนือตอนล่าง ๑ “นวัตกรรมภาคอีสานด้านการเกษตร การท่องเที่ยว การค้า และการสร้างพลังงานทดแทน” หรือ “Innovation for FASTTT” FASTTT มาจากคำว่า

F = FUN ความสนุก เกิดจากกิจกรรมการท่องเที่ยว ผจญภัย ที่ทำให้ลัดวัยหรือ กระชุ่มกระชวย การ กีฬา

A = Agriculture การเกษตร เน้นที่เป็นเศรษฐกิจหลักของกลุ่มจังหวัดฯ ได้แก่ ข้าวหอมมะลิ มันสำปะหลัง โคเนื้อ/โคควากิว

S = SILK ผลิตภัณฑ์ใหม่ ทุกจังหวัดในกลุ่มจังหวัดฯ มีวัฒนธรรมสิ่งทอ ผ้าไหมอันเป็นอัตลักษณ์เฉพาะแต่ละจังหวัด จังหวัดนครราชสีมา “ไหมหางกระรอก” เป็นผ้าไหมโคราชที่มีชื่อเสียง เป็นเอกลักษณ์โดดเด่น “ไหมหมี่คั่นขอนารี” ของจังหวัดชัยภูมิ เป็นลวดลายที่สมเด็จพระนางเจ้าสิริกิติ์ฯ ทรงมีพระราชดำริให้อนุรักษ์ไว้ มีความประณีต สวยงาม จังหวัดบุรีรัมย์ ลายไหมที่มีชื่อเสียงเป็นที่รู้จักคือ “ซินตีนแดง” และลายที่ได้รับการพัฒนาใหม่คือ “ไหมหางกระรอกหมี่ภูริรัมย์” หรือ “LAVA SILK” มีลวดลายเฉพาะตัว และ “ผ้าไหมมัดหมี่ลายโฮล” จังหวัดสุรินทร์ อยู่ที่เส้นไหมน้อยซึ่งเป็นส่วนในสุดของรังไหม มีลวดลายสีสันเป็นแบบฉบับทางสุรินทร์ และบ้านท่าสว่างมีโรงงานทอผ้าไหม ที่ทอผ้าให้ผู้นำ APAC ที่เดินทางมาร่วมประชุมที่ประเทศไทยเมื่อปี พ.ศ. ๒๕๔๖

T = Tourism การท่องเที่ยว กลุ่มจังหวัดมีการท่องเที่ยวที่หลากหลาย ทั้งด้านวัฒนธรรมขอมโบราณ วัฒนธรรมท้องถิ่น การท่องเที่ยวเชิงธรรมชาติ

T = Trade การค้า ภาคค้าปลีกค้าส่งสร้างรายได้ ๖๗,๖๕๔ ล้านบาท คิดเป็นร้อยละ ๑๔ ของผลิตภัณฑ์มวลรวม อยู่ในลำดับที่ ๓ ของผลิตภัณฑ์มวลรวม นอกจากนี้ยังมีด่านค้าชายแดน ทั้งจุดผ่อนปรน การค้าชายแดนช่องสายตะกู จังหวัดบุรีรัมย์ และจุดผ่านแดนถาวรช่องจอม จังหวัดสุรินทร์

T = Transform หรือการสร้างขยะให้มีคุณค่าเป็นพลังงานทดแทน เกิดจากปริมาณขยะมูลฝอยที่มีจำนวนมากและการนำกลับไปใช้น้อย โดยนวัตกรรมการสร้างเชื้อเพลิงจากขยะมูลฝอย (Refuse Derived Fuel: RDF)

## เป้าหมายการพัฒนาของกลุ่มจังหวัดภาคตะวันออกเฉียงเหนือตอนล่าง ๑ ระยะ ๕ ปี

จากโครงสร้างเศรษฐกิจในภาพรวมของกลุ่มจังหวัดภาคตะวันออกเฉียงเหนือตอนล่าง ๑ ปี

พ.ศ. ๒๕๖๐ มีเศรษฐกิจที่สำคัญ ๓ ลำดับแรก โดยมีภาคอุตสาหกรรม มีสัดส่วนร้อยละ ๒๓ รองลงมา เป็นภาคเกษตรกรรม มีสัดส่วนร้อยละ ๑๘ และภาคการค้าร้อยละ ๑๔ มีพื้นที่การเกษตรร้อยละ ๖๘.๑๕ ของพื้นที่ของกลุ่มจังหวัด ประชากรส่วนใหญ่อยู่ในวัยแรงงาน ร้อยละ ๑๖.๘๕ ประกอบอาชีพเกษตรกรรม มีศักยภาพทางการเกษตรที่โดดเด่น ได้แก่ ข้าว มันสำปะหลัง อ้อย โคเนื้อ โคนม ไก่ แพะ แกะ มีศักยภาพทางการท่องเที่ยวที่หลากหลาย ทั้งท่องเที่ยวธรรมชาติ นิเวศ อารยธรรม ประเพณี ศิลปวัฒนธรรม ศาสนา และกีฬา มีแหล่งท่องเที่ยวที่เป็นมรดกโลก เป็นแหล่งผลิตผลิตภัณฑ์ใหม่ และในขณะเดียวกันก็มีปัญหาในเรื่องการขาดแคลนน้ำเพื่อการอุปโภค บริโภค และการเกษตร ราคาผลผลิตทางการเกษตรตกต่ำ สัดส่วนคนยากจนร้อยละ ๑๒.๙ รายได้เฉลี่ยครัวเรือน/ปี ๒๕๐,๖๓๒ บาท หนี้สินเฉลี่ยครัวเรือน/ปี ๒๐๐,๒๑๗.๐๘ บาท มีความไม่เสมอภาคด้าน รายได้ (Gino coefficient) สูงกว่าค่าเฉลี่ยประเทศ

โดยมีแนวทางการพัฒนา ดังนี้

๑. การเพิ่มประสิทธิภาพภาคการผลิตให้เป็นมาตรฐานปลอดภัย และพัฒนาจนถึงขั้นมาตรฐานอินทรีย์ ในภาคการเกษตรทั้งพืชและสัตว์ โดยมีการนำนวัตกรรมในพื้นที่มาช่วยให้เกษตรกรโดยเฉพาะเกษตรกรรุ่นใหม่ (Smart Farmer) ให้มีการสืบทอดภูมิปัญญาดั้งเดิมให้คงอยู่ด้วยการน้อมนำปรัชญาเศรษฐกิจพอเพียงมาเป็นหลักในการดำเนินงาน เพื่อให้เกิดภูมิคุ้มกันต่อกระแสการเปลี่ยนแปลงของโลก

๒. พัฒนาการบริหารจัดการน้ำให้เพียงพอ ทั้งน้ำเพื่อการอุปโภค บริโภค และน้ำเพื่อการเกษตรให้เพียงพอตลอดปี โดยการเพิ่มประสิทธิภาพการกักเก็บน้ำให้อยู่ในพื้นที่ หรือการขยายพื้นที่รับน้ำการกระจายน้ำไปยังพื้นที่

๓. ส่งเสริมการแปรรูปของสินค้าให้มากขึ้นในพื้นที่ สนับสนุนการพัฒนาอุตสาหกรรมอาหารแบบครบวงจรในพื้นที่ โดยพัฒนาช่วงกลางทางและปลายทางให้มากขึ้น ดังจะเห็นได้จากแผนพัฒนาเศรษฐกิจและสังคมแห่งชาติ ฉบับที่ ๑๒ ยุทธศาสตร์ภาค เมือง และพื้นที่เศรษฐกิจ ที่กำหนดให้กลุ่มจังหวัดโดยเฉพาะจังหวัดนครราชสีมาให้เป็นศูนย์กลางอุตสาหกรรมเกษตรแปรรูปและอาหารแบบครบวงจร

๔. ส่งเสริมอาชีพ และเพิ่มทักษะฝีมือแรงงานเพื่อสร้างโอกาสในการสร้างรายได้จากภาคการเกษตรและนอกภาคเกษตร โดยเชื่อมโยงสินค้าชุมชนกับการท่องเที่ยว

๕. สร้างมูลค่าเพิ่มในสาขาการท่องเที่ยว โดยการพัฒนาแหล่งท่องเที่ยวให้ได้มาตรฐาน ทั้งทางด้านโครงสร้างพื้นฐาน สิ่งอำนวยความสะดวก และบริการเกี่ยวเนื่องกับการท่องเที่ยว การใช้ประโยชน์จากระบบ Logistic ที่รัฐบาลได้วางรากฐานไว้ให้ การสร้างความเชื่อมั่นในด้านความปลอดภัยแก่นักท่องเที่ยว รวมถึงการสร้างการตลาดให้เป็นที่รู้จักในวงกว้างและเป็นที่ยอมรับทางมายังกลุ่มจังหวัด

๖. การพัฒนาสังคมให้มีคุณภาพ โดยเฉพาะผู้สูงอายุให้ได้รับการดูแล มีศักยภาพ คุณภาพชีวิตที่ดีขึ้น หรือสามารถดำเนินกิจกรรมได้ตามศักยภาพ รวมทั้งการรักษาภูมิปัญญาของผู้สูงอายุเพื่อให้สืบทอดไปยังรุ่นลูกหลาน และการเพิ่มศักยภาพของเด็ก เพื่อให้สังคมมีคุณภาพและสามารถดูแลตนเองได้ในอนาคต

### พันธกิจ (Mission)

๑) ส่งเสริมการผลิตและแปรรูปข้าวหอมมะลิ

๒) ส่งเสริมและพัฒนาการผลิตมันสำปะหลังเพื่ออุตสาหกรรมอาหารและพลังงานทดแทน

๓) ส่งเสริมการเลี้ยงโคเนื้อ กระบือ และแพะ และแปรรูปเชิงคุณภาพ

๔) ส่งเสริมการเรียนรู้สู่การปฏิบัติตามหลักปรัชญาเศรษฐกิจพอเพียง

- ๕) ส่งเสริมศักยภาพการผลิตและการตลาดผลิตภัณฑ์ใหม่
- ๖) ส่งเสริมการท่องเที่ยว ให้ได้รับความนิยม และบริหารจัดการให้มีศักยภาพ
- ๗) ส่งเสริมและพัฒนาค้าการลงทุน และค้าชายแดน
- ๘) ส่งเสริมการพัฒนาด้านสังคม

## ประเด็นการพัฒนา

### ๑) การพัฒนาขีดความสามารถเกษตรกรอุตสาหกรรมครบวงจร

#### วัตถุประสงค์

เพื่อเป็นศูนย์กลางด้านเกษตรปลอดภัย และอุตสาหกรรมแปรรูปสินค้าเกษตร

#### แนวทางการพัฒนา

- ๑.๑ พัฒนาและบริหารจัดการน้ำเพื่อการเกษตร
- ๑.๒ ส่งเสริมและพัฒนาระบบโลจิสติกส์และการกระจายสินค้าในภูมิภาค
- ๑.๓ ส่งเสริมการบริหารจัดการพื้นที่เกษตรกรรมให้เหมาะสม
- ๑.๔ ยกกระดับสินค้าเกษตรเข้าสู่ระบบมาตรฐาน
- ๑.๕ ส่งเสริมการเกษตรผสมผสานตามแนวทางเศรษฐกิจพอเพียง
- ๑.๖ ส่งเสริมการใช้นวัตกรรมและพลังงานทดแทน
- ๑.๗ ส่งเสริมการแปรรูปผลผลิตเพื่อสร้างมูลค่าเพิ่ม
- ๑.๘ สนับสนุนให้มีการรวมกลุ่มการผลิตและจำหน่าย
- ๑.๙ ยกกระดับความสามารถในการแข่งขันด้านการตลาดสินค้าเกษตร
- ๑.๑๐ ส่งเสริมอาชีพการเลี้ยงสัตว์คุณภาพสูง

### ๒) การพัฒนาอุตสาหกรรมการท่องเที่ยว และผลิตภัณฑ์ใหม่

#### วัตถุประสงค์

- ๑. เพื่อเป็นแหล่งท่องเที่ยวที่มีคุณภาพ มีความสะดวก และปลอดภัย
- ๒. เพื่อให้กลุ่มผู้ผลิตและผู้ประกอบการใหม่มีรายได้จากการจำหน่ายผลิตภัณฑ์ใหม่เพิ่มขึ้น

#### แนวทางการพัฒนา

- ๒.๑ พัฒนาโครงสร้างพื้นฐานและสิ่งอำนวยความสะดวก
- ๒.๒ พัฒนาสินค้าและบริการทางการท่องเที่ยว
- ๒.๓ พัฒนาบุคลากรด้านการท่องเที่ยว
- ๒.๔ สร้างความเชื่อมั่นและความปลอดภัยให้นักท่องเที่ยว
- ๒.๕ พัฒนาและฟื้นฟูแหล่งท่องเที่ยว
- ๒.๖ ส่งเสริมการท่องเที่ยวเชิงกีฬา
- ๒.๗ ส่งเสริมการท่องเที่ยวตามรอยช้าง
- ๒.๘ ส่งเสริมพัฒนา การค้า การลงทุน การค้าชายแดน
- ๒.๙ ส่งเสริมการท่องเที่ยววิถีชุมชน
- ๒.๑๐ ส่งเสริมนวัตกรรมการท่องเที่ยว ประชาสัมพันธ์ และการตลาด
- ๒.๑๑ เพิ่มประสิทธิภาพกระบวนการผลิตใหม่ให้มีคุณภาพ

๒.๑๒ ส่งเสริมการตลาดและการประชาสัมพันธ์การท่องเที่ยวและผลิตภัณฑ์ใหม่

๒.๑๓ พัฒนาผลิตภัณฑ์ใหม่ให้มีคุณภาพและมาตรฐาน

### ๓) ยุทธศาสตร์การพัฒนาคุณภาพชีวิต

#### วัตถุประสงค์

๑. เพื่อให้เด็กปฐมวัยมีพัฒนาการทางด้านร่างกายและสติปัญญาดีขึ้น

๒. เพื่อให้ผู้สูงอายุสามารถพึ่งพาตนเองได้ แข็งแรง มีความสุข

#### แนวทางการพัฒนา

๓.๑ พัฒนา สนับสนุน กิจกรรมการลงทุนพัฒนาด้านสังคม เพื่อยกระดับคุณภาพชีวิต

๓.๒ ส่งเสริมอาชีพ ทักษะชีวิต และส่งเสริมสร้างศักยภาพการพึ่งพาตนเอง

๓.๓ ส่งเสริมและพัฒนาตามแนวทางปรัชญาเศรษฐกิจพอเพียง

๓.๔ ส่งเสริมและสนับสนุนการจัดกิจกรรมการเรียนรู้ที่เน้นตัวเด็กปฐมวัยเป็นสำคัญ

๓.๕ ส่งเสริม และสร้างความร่วมมือในการพัฒนาครอบครัวผู้ชุมชนเข้มแข็ง

#### ๑.๓.๓ แผนพัฒนาจังหวัดชัยภูมิ (พ.ศ.๒๕๖๖-๒๕๗๐)

แผนพัฒนาจังหวัด เป็นแผนที่มีการกำหนดอนาคตและทิศทางของตำแหน่งการพัฒนาของจังหวัด มีความสอดคล้องและเชื่อมโยงกับแนวทางการพัฒนาเศรษฐกิจและสังคมในระดับชาติ ได้แก่นโยบายพื้นฐานแห่งรัฐ แผนพัฒนาเศรษฐกิจและสังคมแห่งชาติ นโยบายรัฐบาล แผนการบริหารราชการแผ่นดิน ยุทธศาสตร์การพัฒนารายภาค และแผนอื่นๆ รวมทั้งศักยภาพและความต้องการ ของประชาชนในพื้นที่ และมองการพัฒนาจังหวัดแบบองค์รวมที่มีความครอบคลุมทุกมิติทั้งทางด้านเศรษฐกิจ สังคมทรัพยากรธรรมชาติและสิ่งแวดล้อม และความมั่นคง

การทบทวนและจัดทำแผนพัฒนาจังหวัดชัยภูมิ ๕ ปี พ.ศ. ๒๕๖๖-๒๕๗๐ ปรับปรุงข้อมูลในหลายส่วน เพื่อให้ข้อมูลเป็นปัจจุบัน และมีการปรับปรุงเพิ่มเติมและเปลี่ยนแปลงวิสัยทัศน์ เป้าประสงค์ประเด็นยุทธศาสตร์ กลยุทธ์และแนวทางการพัฒนา โดยกำหนดค่าเป้าหมายให้ชัดเจนยิ่งขึ้น รวมทั้งปรับปรุงเพิ่มเติมกลยุทธ์ตามแนวทางตามหลักเกณฑ์ที่คณะกรรมการบูรณาการนโยบายพัฒนาภาค (ก.บ.ภ.) กำหนดและเพื่อให้สอดคล้องเชื่อมโยงกับแผนพัฒนาการเศรษฐกิจและสังคมแห่งชาติ ฉบับที่ ๑๒ ยุทธศาสตร์ชาติ ๒๐ ปี นโยบายรัฐบาล

แผนพัฒนาจังหวัดจะใช้เป็นกรอบแนวทางในการจัดทำแผนพัฒนาของทุกส่วนราชการ องค์กรปกครองส่วนท้องถิ่น (อปท.) และการดำเนินกิจการของส่วนราชการ/หน่วยงานอื่นของรัฐที่จะกระทำในพื้นที่จังหวัดชัยภูมิ ที่ต้องสอดคล้องกับแผนพัฒนาจังหวัดชัยภูมิ ๕ ปี พ.ศ.๒๕๖๖-๒๕๗๐ ซึ่งเป็นไปตามพระราชบัญญัติระเบียบบริหารราชการแผ่นดิน พ.ศ. ๒๕๕๐ มาตรา ๕๒ (๓) และมาตรา ๕๓/๑ เพื่อให้เกิดพลังสร้างสรรค์ร่วมกันพัฒนาจังหวัดชัยภูมิให้มุ่ง สู่วิสัยทัศน์เดียวกัน

## ประเด็นการพัฒนาของจังหวัดชัยภูมิ

### ๑. เป้าหมายการพัฒนาจังหวัดชัยภูมิ

“เศรษฐกิจก้าวหน้า สังคมและสิ่งแวดล้อม มีคุณภาพอย่างยั่งยืน”

### ๒. ตัวชี้วัดความสำเร็จตามเป้าหมายการพัฒนาจังหวัดชัยภูมิ

๑. อัตราการขยายตัวของ GPP เพิ่มขึ้น
๒. ร้อยละที่เพิ่มขึ้นของผลิตภัณฑ์มวลรวมจังหวัดภาคการเกษตร
๓. ร้อยละที่เพิ่มขึ้นของนักท่องเที่ยว
๔. ร้อยละที่เพิ่มขึ้นของรายได้จากการท่องเที่ยว
๕. อัตราการเพิ่มของพื้นที่ป่าไม้
๖. ร้อยละที่เพิ่มขึ้นของการพัฒนาคุณภาพชีวิต
๗. ร้อยละที่ลดลงของการเกิดคดีอาชญากรรมในพื้นที่

### ๓. ประเด็นการพัฒนาของจังหวัดชัยภูมิ

ประเด็นการพัฒนาที่ ๑ การสร้างความเข้มแข็งทางเศรษฐกิจฐานรากและแข่งขันได้อย่างยั่งยืน

ประเด็นการพัฒนาที่ ๒ การบริหารจัดการการท่องเที่ยว

ประเด็นการพัฒนาที่ ๓ การบริหารจัดการทรัพยากรธรรมชาติและสิ่งแวดล้อมแบบมีส่วนร่วม

ประเด็นการพัฒนาที่ ๔ การพัฒนาสังคมและคุณภาพชีวิตให้มั่นคง

ประเด็นการพัฒนาที่ ๑ การสร้างความเข้มแข็งทางเศรษฐกิจฐานรากและแข่งขันได้อย่าง

ยั่งยืน

#### เป้าประสงค์

ประชาชนมีรายได้เพิ่มขึ้นและกระจายอย่างเหมาะสม

#### เป้าหมายและตัวชี้วัด

๑. ร้อยละที่เพิ่มขึ้นของผลิตภัณฑ์มวลรวม
๒. อัตราการขยายตัวของ GPP ภาคการเกษตรเพิ่มขึ้น
๓. รายได้ของครัวเรือนที่ผ่านเกณฑ์ จปฐ. เพิ่มขึ้น

#### กลยุทธ์

๑. การพัฒนาโครงสร้างพื้นฐานการผลิตและบริการ
๒. การส่งเสริมอาชีพและรายได้แก่ประชาชน
๓. การเพิ่มมูลค่าสินค้าเกษตรและบริการ
๔. การส่งเสริมการตลาดสินค้าเกษตรและบริการ

ประเด็นการพัฒนาที่ ๒ การบริหารจัดการการท่องเที่ยว

#### เป้าประสงค์

๑. สินค้าและบริการด้านการท่องเที่ยวมีมูลค่าเพิ่ม
๒. สถานที่ท่องเที่ยวมีความสมบูรณ์และมีมาตรฐาน



รวม

### เป้าหมายและตัวชี้วัด

๑. ร้อยละที่เพิ่มขึ้นของจำนวนนักท่องเที่ยว
๒. ร้อยละที่เพิ่มขึ้นของรายได้จากสินค้าและบริการท่องเที่ยว
๓. จำนวนแหล่งท่องเที่ยวที่ได้รับการพัฒนาให้มีคุณภาพได้มาตรฐาน
๔. ความพึงพอใจของนักท่องเที่ยวเพิ่มขึ้น

### กลยุทธ์

๑. พัฒนาคุณภาพของแหล่งท่องเที่ยว สินค้าและบริการ
๒. พัฒนาและยกระดับบุคลากรด้านการท่องเที่ยว
๓. ส่งเสริมการตลาดและการประชาสัมพันธ์ด้านการท่องเที่ยว

### ประเด็นการพัฒนาที่ ๓ การบริหารจัดการทรัพยากรธรรมชาติและสิ่งแวดล้อมแบบมีส่วนร่วม

#### เป้าประสงค์

ทรัพยากรธรรมชาติและสิ่งแวดล้อมมีความอุดมสมบูรณ์และสมดุลกับการพัฒนา

#### เป้าหมายและตัวชี้วัด

๑. ทรัพยากรธรรมชาติมีความอุดมสมบูรณ์เพิ่มขึ้นอย่างยั่งยืน
๒. ระดับความสำเร็จของการบริหารจัดการสิ่งแวดล้อมอย่างมีส่วนร่วม
๓. ระดับความสำเร็จในการผลิตและการบริหารจัดการพลังงานทดแทนเพิ่มขึ้นอย่างมีส่วนร่วม
๔. ระดับความสำเร็จในการบริหารจัดการภัยพิบัติที่เกิดขึ้นจากการเปลี่ยนแปลงทางธรรมชาติ

### กลยุทธ์

๑. บริหารจัดการทรัพยากรธรรมชาติและสิ่งแวดล้อมแบบบูรณาการ
๒. อนุรักษ์ทรัพยากรธรรมชาติและสิ่งแวดล้อมอย่างยั่งยืน
๓. การรับมือภัยธรรมชาติ การเปลี่ยนแปลงสภาพภูมิอากาศอย่างมีประสิทธิภาพ

### ประเด็นการพัฒนาที่ ๔ การพัฒนาสังคมและคุณภาพชีวิตให้มั่นคง

#### เป้าประสงค์

ประชาชนดำรงชีวิตอย่างมีคุณภาพ มั่นคง และปลอดภัย

#### เป้าหมายและตัวชี้วัด

๑. สัมประสิทธิ์การกระจายรายได้ลดลง
๒. ผลการทดสอบทางการศึกษาระดับชาติ ทุกระดับเพิ่มขึ้น
๓. สัดส่วนคนจนลดลง
๔. ร้อยละที่ลดลงของการเกิดคดีอาชญากรรมในพื้นที่

## กลยุทธ์

๑. การพัฒนาคุณภาพชีวิต
๒. การสร้างภูมิคุ้มกันทางสังคม
๓. การพัฒนาความมั่นคงและความปลอดภัยในสังคม

## ๑.๔ ยุทธศาสตร์การพัฒนาขององค์กรปกครองส่วนท้องถิ่นในเขตจังหวัด

ยุทธศาสตร์การพัฒนาขององค์กรปกครองส่วนท้องถิ่นในเขตจังหวัดชัยภูมิ พ.ศ. ๒๕๖๖-๒๕๗๐

### วิสัยทัศน์

“เป็นศูนย์กลางการท่องเที่ยวเชิงอนุรักษ์ธรรมชาติและวัฒนธรรม แหล่งผลิตอาหารพลังงานทดแทนสำคัญ และเป็นสังคมที่มีคุณภาพ”

### พันธกิจ

๑. ส่งเสริมการพัฒนาการศึกษา การกีฬา ศาสนา ศิลปวัฒนธรรม และภูมิปัญญาท้องถิ่น
๒. พัฒนาคุณภาพชีวิตและความเป็นอยู่ที่ดีของประชาชน
๓. พัฒนาศักยภาพและขีดความสามารถภาคการเกษตรและปศุสัตว์
๔. พัฒนาศักยภาพด้านการท่องเที่ยว
๕. ส่งเสริมการอนุรักษ์และใช้พลังงานอย่างมีคุณค่า
๖. พัฒนาโครงสร้างพื้นฐานเพื่อเพิ่มขีดความสามารถและรองรับการเจริญเติบโตของจังหวัด
๗. บริหารจัดการทรัพยากรธรรมชาติและสิ่งแวดล้อม
๘. บริหารจัดการบ้านเมืองที่ดี มีประสิทธิภาพ

### เป้าประสงค์หลัก

๑. เด็ก เยาวชน และประชาชนของจังหวัดชัยภูมิได้รับการศึกษาที่มีคุณภาพ
๒. ศาสนา ศิลปวัฒนธรรม และภูมิปัญญาท้องถิ่นได้รับการสืบสานคุณค่า
๓. ประชาชนมีคุณภาพชีวิตที่ดี ครอบครัวอบอุ่น ชุมชนเข้มแข็ง
๔. เกษตรกรมีรายได้สูงขึ้น
๕. การท่องเที่ยวของจังหวัดชัยภูมิได้รับความนิยมเพิ่มสูงขึ้น
๖. เป็นแหล่งสร้างพลังงานทดแทนที่ใหญ่ที่สุดในภาคตะวันออกเฉียงเหนือ
๗. ประชาชนมีส่วนร่วมในการอนุรักษ์และใช้พลังงานอย่างมีคุณค่า
๘. มีระบบโลจิสติกส์ที่รองรับการเป็นศูนย์กลางทางการตลาดและเชื่อมโยงประเทศสู่

ประชาคมอาเซียน

๙. ทรัพยากรธรรมชาติและสิ่งแวดล้อมได้รับการอนุรักษ์และฟื้นฟู
๑๐. มีการบริหารจัดการบ้านเมืองที่ดี

## ยุทธศาสตร์ที่ ๑ การพัฒนาคนและสังคมที่มีคุณภาพ

### เป้าประสงค์เชิงยุทธศาสตร์

๑. เด็ก เยาวชน และประชาชนสามารถเข้าถึงและได้รับการศึกษาที่มีคุณภาพ และพัฒนาการศึกษาไปสู่ระดับอาชีพ
๒. ศาสนา ศิลปวัฒนธรรม และภูมิปัญญาท้องถิ่นได้รับการสืบสานคุณค่ามาตรการ และแนวทาง

### มาตรการที่ ๑.๑ สร้างเสริมความเป็นเลิศทางการศึกษาที่เทียบเคียงระดับประเทศ

#### แนวทาง

- ๑.๑.๑ ส่งเสริมให้สถานศึกษามีขีดความสามารถสูงในทุกด้าน เปิดโอกาสให้ครูและบุคลากรทางการศึกษาที่มีความโดดเด่นและเป็นเลิศเข้ามามีส่วนร่วมดำเนินการจัดการศึกษาให้บรรลุเป้าประสงค์
- ๑.๑.๒ ส่งเสริมการศึกษาให้เป็นโรงเรียนต้นแบบความเป็นเลิศให้กับสถานศึกษาในจังหวัดชัยภูมิ
- ๑.๑.๓ สนับสนุนการแข่งขันทางวิชาการในระดับชาติและนานาชาติ
- ๑.๑.๔ จัดสรรทุนการศึกษาให้แก่นักเรียนและนักศึกษาที่มีความสามารถสูงได้มีโอกาสศึกษาต่อ และกลับมาร่วมพัฒนาจังหวัดชัยภูมิ
- ๑.๑.๕ สนับสนุนสถานศึกษาให้เป็นศูนย์เรียนรู้ในเชิงนวัตกรรมทุกสาขาวิชาชีพที่เกี่ยวข้องกับการศึกษาของชนบท พร้อมตั้งกองทุนการศึกษาเด็กและเยาวชน

### มาตรการที่ ๑.๒ สร้างแรงจูงใจให้ครูดี ครูเก่ง มาร่วมจัดการเรียนการสอนที่จังหวัดชัยภูมิมากขึ้นและส่งเสริมขีดความสามารถของครูและบุคลากรทางการศึกษาที่มีอยู่ในปัจจุบัน

#### แนวทาง

- ๑.๒.๑ สนับสนุนการจัดสวัสดิการให้แก่ครูและบุคลากรทางการศึกษาเพิ่มขึ้นเพื่อสร้างแรงจูงใจให้บุคลากรที่มีความโดดเด่นให้มาปฏิบัติงานด้านการศึกษาที่จังหวัดชัยภูมิ
- ๑.๒.๒ ส่งเสริมให้ครูและบุคลากรทางการศึกษา โดยให้สามารถพัฒนาตนเองด้านการศึกษา
- ๑.๒.๓ สนับสนุนให้ครูและบุคลากรทางการศึกษาได้เปิดโลกทัศน์อาเซียนเพื่อนำมาถ่ายทอดให้แก่เยาวชนจังหวัดชัยภูมิ

### มาตรการที่ ๑.๓ ส่งเสริมการใช้เทคโนโลยีและสารสนเทศ (ICT) ในการเชื่อมโยงการจัดการด้านการศึกษา คุณภาพชีวิต และทุก ๆ ด้านของประชาชนในจังหวัด

#### แนวทาง

- ๑.๓.๑ พัฒนาโครงสร้างพื้นฐานด้านเทคโนโลยีและสารสนเทศให้สามารถรองรับการจัดการการเรียนรู้ในทุกพื้นที่ได้อย่างมีประสิทธิภาพ โดยสามารถเชื่อมโยงครูที่มีศักยภาพในการสอนสู่ผู้เรียนและผู้ปกครองอย่างเป็นระบบผ่านโครงการ Asean School On-line โดยจะช่วยให้ผู้เรียนสามารถเรียนรู้การเปลี่ยนแปลงทางสังคมเพื่อก้าวสู่อาเซียนและมีโอกาสเข้าถึงทุกช่วงชั้นเรียน
- ๑.๓.๒ ส่งเสริมการนำอินเทอร์เน็ตความเร็วสูง และระบบ WIFI มาใช้สนับสนุนการปฏิบัติงานในหน่วยงานและสถานศึกษา

๑.๓.๓ จัดหาบุคลากรด้านเทคโนโลยีสารสนเทศให้กับสถานศึกษา เพื่อสนับสนุนการใช้เทคโนโลยีสารสนเทศในการจัดการเรียนการสอนสำหรับผู้เรียนที่มีขีดความสามารถแตกต่างกัน

๑.๓.๔ พัฒนาครูและผู้เรียนให้มีความสามารถในการใช้เทคโนโลยีสารสนเทศเพื่อการเรียนการสอน

๑.๓.๕ สนับสนุนให้เกิดความร่วมมือกับสถาบันอุดมศึกษาที่มีความพร้อมทั้งด้านเครื่องมือและบุคลากรรองรับการผลิตสื่อการศึกษา เพื่อส่งเสริมการเรียนรู้ทั้งในระบบห้องเรียนและการเรียนรู้ตามอัธยาศัยของจังหวัดชัยภูมิ

๑.๓.๖ พัฒนาระบบการรักษาความปลอดภัยของนักเรียน โดยการนำระบบเทคโนโลยีและสารสนเทศมาประยุกต์ใช้

๑.๓.๗ ส่งเสริมและสนับสนุนนวัตกรรมและเทคโนโลยีจากเมืองต้นแบบ มาประยุกต์ใช้ในจังหวัดชัยภูมิ ซึ่งจะยกระดับ เพิ่มประสิทธิภาพ เปลี่ยนแปลงการบริหารจัดการหน่วยงาน โดยเฉพาะด้านการศึกษา คุณภาพชีวิต และในทุก ๆ ด้าน ของประชาชนในจังหวัดชัยภูมิ

### **มาตรการที่ ๑.๔ ส่งเสริมและสนับสนุนการปรับปรุงหลักสูตรและกระบวนการเรียนการสอนที่เน้นผู้เรียนเป็นสำคัญ**

#### **แนวทาง**

๑.๔.๑ ปรับปรุง พัฒนาหลักสูตร และกระบวนการเรียนการสอนโดยให้เน้นผู้เรียนเป็นสำคัญ

๑.๔.๒ ส่งเสริมและสนับสนุนให้สถานศึกษานำความรู้และภูมิปัญญาท้องถิ่น มาสร้างองค์ความรู้เพื่อสนับสนุนการเรียนการสอนในชั้นเรียน

๑.๔.๓ สร้างเวทีวิชาการเพื่อการพัฒนาขีดความสามารถและการแข่งขันให้กับนักเรียนและเยาวชนในพื้นที่ทุกระดับ

๑.๔.๔ ส่งเสริมให้นักเรียนผลิตและสร้างผลงานจากการเรียน พัฒนาหลักสูตรที่บูรณาการเรียนการสอนในชั้นเรียนกับปฏิบัติจริง เพื่อให้นักเรียนผลิตและสร้างผลงานจากการเรียน

๑.๔.๕ จัดให้มีพื้นที่ภายในสถานศึกษาที่เน้นการใช้ภาษาต่างประเทศ และการเรียนรู้วัฒนธรรม

๑.๔.๖ พัฒนารูปแบบและกระบวนการเรียนรู้ที่สอดคล้องกับหลักปรัชญาเศรษฐกิจพอเพียง

### **มาตรการที่ ๑.๕ ส่งเสริมการมีส่วนร่วมของชุมชนท้องถิ่นและปราชญ์ชาวบ้านในการอนุรักษ์ศิลปวัฒนธรรมและภูมิปัญญาท้องถิ่น**

#### **แนวทาง**

๑.๕.๑ ส่งเสริมการมีส่วนร่วมของชุมชนในการยกระดับศิลปวัฒนธรรมให้เป็นส่วนหนึ่งของ “วิถีชุมชนชาวชัยภูมิ” โดยบูรณาการกับการท่องเที่ยวเชิงวัฒนธรรม

๑.๕.๒ การจัดการเรียนรู้ส่งเสริมการนำศิลปวัฒนธรรมของชาวชัยภูมิมาบูรณาการ

๑.๕.๓ ส่งเสริมผู้นำชุมชนในการเป็นแกนนำในการจัดกิจกรรมทำนุบำรุงศิลปวัฒนธรรม ในวาระและโอกาสต่าง ๆ อย่างต่อเนื่อง

๑.๕.๔ สร้างและพัฒนาสื่อการเรียนรู้ทางศิลปะและวัฒนธรรมที่ทันสมัยและสอดคล้องกับ

วิถีการเรียนรู้ของประชาชน

**มาตรการที่ ๑.๖ ส่งเสริมการพัฒนาขีดความสามารถของเยาวชนและแรงงานฝีมือในท้องถิ่น**

**แนวทาง**

๑.๖.๑ ส่งเสริมและพัฒนาหลักสูตรการเรียนการสอนในระดับอาชีวศึกษาในพื้นที่จังหวัด ชัยภูมิให้มีประสิทธิภาพ และสอดคล้องกับความต้องการของท้องถิ่น

๑.๖.๒ พัฒนาแรงงานฝีมือให้มีคุณภาพ มีศักยภาพ และมีความพร้อมในการแข่งขันในตลาดแรงงานในระดับประเทศและต่างประเทศ

๑.๖.๓ พัฒนาฝีมือแรงงานเพื่อผลิตช่างฝีมือแรงงานมือ โดยใช้นวัตกรรมที่เข้าถึงระบบเครื่องจักรกลสมัยใหม่

**มาตรการที่ ๑.๗ ส่งเสริมกิจกรรมที่ทำนุบำรุงสถาบันชาติ ศาสนา พระมหากษัตริย์ และระบอบประชาธิปไตยอันมีพระมหากษัตริย์ทรงเป็นประมุข**

**แนวทาง**

๑.๗.๑ เสริมสร้างความสามัคคีปรองดองเพื่อความมั่นคงของสถาบันชาติ ศาสนา พระมหากษัตริย์ และการปกครองในระบอบประชาธิปไตยอันมีพระมหากษัตริย์ทรงเป็นประมุข

๑.๗.๒ ส่งเสริมและจัดกิจกรรมที่ทำนุบำรุงสถาบันชาติ ศาสนา พระมหากษัตริย์ และระบอบประชาธิปไตย อันมีพระมหากษัตริย์ทรงเป็นประมุข

**ยุทธศาสตร์ที่ ๒ การพัฒนาคุณภาพชีวิตและความเป็นอยู่ของประชาชนให้เข้มแข็งและยั่งยืน เป้าประสงค์เชิงยุทธศาสตร์**

๑. ปัญหาการเจ็บป่วยด้วยโรคพื้นฐานทั่วไปของประชาชนในจังหวัดลดลง
๒. รายได้ต่อครัวเรือนเพิ่มมากขึ้น
๓. ปัญหาด้านยาเสพติดและอาชญากรรมลดลง

**มาตรการ และแนวทาง**

**มาตรการที่ ๒.๑ ส่งเสริมการแก้ปัญหาสำคัญด้านสาธารณสุขพื้นฐานของจังหวัดชัยภูมิ**

**แนวทาง**

๒.๑.๑ สนับสนุนให้มีการเฝ้าระวัง ป้องกัน ควบคุมโรค รวมทั้งการดูแลรักษาสุขภาพของคนในชุมชนและท้องถิ่น

๒.๑.๒ พัฒนาขีดความสามารถของบุคลากรอาสาสมัครสาธารณสุขในชุมชนและท้องถิ่น รวมถึงสร้างกองทุนส่งเสริมสนับสนุนการทำงานในพื้นที่ชุมชน ของ อสม. ครอบคลุมทุกพื้นที่

๒.๑.๓ พัฒนาระบบการบริหารจัดการเกี่ยวกับการให้บริการสาธารณสุขแก่ชุมชนให้มีประสิทธิภาพ

๒.๑.๔ ส่งเสริมการใช้ภูมิปัญญาท้องถิ่นด้านสาธารณสุขในชุมชนและท้องถิ่น

๒.๑.๕ ส่งเสริมสุขภาพและยกระดับการให้บริการด้านสาธารณสุข ตลอดจนสร้างกลไกเพื่อจัดการสิ่งแวดล้อมที่เอื้อต่อสุขภาพในระดับจังหวัด

**มาตรการที่ ๒.๒ ยกย่องมาตรฐานผลิตภัณฑ์ชุมชนโดยใช้แนวคิดเศรษฐกิจสร้างสรรค์**

## แนวทาง

๒.๒.๑ ส่งเสริมวิสาหกิจชุมชนที่มีความพร้อมในการพัฒนาศักยภาพทางการตลาดโดยใช้แนวคิด “การตลาดนำการผลิต”

๒.๒.๒ สร้างภาพลักษณ์และแบรนด์ผลิตภัณฑ์ของจังหวัดชัยภูมิ เช่น ข้าวหอมดง ผ้าจากใย สับปะรด บรรจุกัญหามาก ผ้าไหม สับปะรด มะม่วง มะขามหวาน หม่า เป็นต้น ให้เป็นผลิตภัณฑ์ของฝากที่โดดเด่นของจังหวัดชัยภูมิ

๒.๒.๓ สนับสนุนชุมชนในการสร้างสรรค์ผลิตภัณฑ์ให้มีคุณค่าและมีมูลค่าเพิ่ม โดยพัฒนาผลิตภัณฑ์ใหม่หรือต่อยอดจากผลิตภัณฑ์ชุมชนเดิมให้ดีขึ้น ทั้งนี้ เน้นการสร้าง ความแตกต่าง ความแปลกใหม่ และตรงตามความต้องการของผู้บริโภค พัฒนาบรรจุกัญหามีความน่าสนใจ

๒.๒.๔ สนับสนุนการพัฒนางานศิลปหัตถกรรมและผลิตภัณฑ์ชุมชน การสร้างเอกลักษณ์ในการผลิตสินค้าของชุมชนและท้องถิ่น เพิ่มการประชาสัมพันธ์สินค้าให้มีความน่าสนใจมากยิ่งขึ้น

๒.๒.๕ สนับสนุนให้ชุมชน วิสาหกิจชุมชนใช้ทรัพยากรและภูมิปัญญาท้องถิ่นผนวกกับการนำองค์ความรู้สมัยใหม่มาใช้ยกระดับมาตรฐานคุณภาพผลิตภัณฑ์ชุมชน

๒.๒.๖ พัฒนาระบบการบริหารจัดการผลิตภัณฑ์ชุมชนให้มีประสิทธิภาพสูงสุดโดยเน้นการลดต้นทุนการผลิต และสร้างมูลค่าเพิ่มให้กับผลิตภัณฑ์สินค้าด้านการเกษตรของจังหวัดโดยใช้วิทยาศาสตร์และเทคโนโลยี

๒.๒.๗ สร้างเครือข่ายการรวมกลุ่มเพื่อการพัฒนาผลิตภัณฑ์ชุมชนในเชิงการสร้างสรรค์

๒.๒.๘ พัฒนาขีดความสามารถผู้ประกอบการผลิตภัณฑ์ทุกระดับตั้งแต่ผู้ผลิต ผู้ประกอบการแปรรูป และผู้จำหน่าย

๒.๒.๙ ส่งเสริมการเพิ่มช่องทางการตลาดผลิตภัณฑ์ชุมชนแหล่งใหม่ ๆ โดยเน้นการเชื่อมโยงกับการท่องเที่ยวของจังหวัด

๒.๒.๑๐ เสริมสร้างวิสาหกิจชุมชน (SMEs) ให้มีความเข้มแข็ง สามารถแข่งขันได้ในระดับประเทศ

๒.๒.๑๑ เชื่อมโยงกองทุนพัฒนาบทบาทสตรีเพื่อเป็นแหล่งทุนในการพัฒนาอาชีพของชุมชน

**มาตรการที่ ๒.๓ สร้างชุมชนเข้มแข็ง มีเอกภาพ และมีส่วนร่วมในการแก้ปัญหาอาชญากรรมและยาเสพติดในพื้นที่**

## แนวทาง

๒.๓.๑ ส่งเสริมการดำเนินชีวิตของประชาชนให้เป็นไปตามหลักปรัชญาเศรษฐกิจพอเพียง

๒.๓.๒ ส่งเสริมการจัดกิจกรรมสร้างความสัมพันธ์อันดีระหว่างครอบครัวของประชาชนในชุมชน

๒.๓.๓ ปรับปรุงและสร้างสภาพแวดล้อมทางกายภาพ สิ่งอำนวยความสะดวกที่เหมาะสมสำหรับการอยู่อาศัยในชุมชนให้มีคุณภาพ

๒.๓.๔ สร้างความตระหนักในความสัมพันธ์กับผู้สูงอายุในครอบครัวเพื่อเป็นจุดเริ่มต้นของความสัมพันธ์อันเป็นรากฐานของความอบอุ่นของครอบครัว

๒.๓.๕ ส่งเสริมความร่วมมือระหว่างองค์กรภาครัฐและผู้นำชุมชนเพื่อการพัฒนาที่ยั่งยืน

๒.๓.๖ ส่งเสริมการสร้างสื่อที่เน้นการสร้างสรรค์สังคมและท้องถิ่นในการสร้างค่านิยมที่ถูกต้องในท้องถิ่น

๒.๓.๗ พัฒนาเครือข่ายความร่วมมือจากภาคประชาชนในการป้องกันและแก้ไขปัญหา ยาเสพติดให้เข้มแข็ง

๒.๓.๘ จัดกิจกรรมเพื่อสร้างความร่วมมือระหว่างโรงเรียนกับผู้ปกครองในการดูแลเด็กและเยาวชนเพื่อป้องกันไม่ให้อยู่เกี่ยวกับยาเสพติด และการมีส่วนร่วมเพื่อการแก้ไขปัญหา ยาเสพติดในท้องถิ่น

๒.๓.๙ จัดทำสื่อและจัดกิจกรรมรณรงค์เผยแพร่ประชาสัมพันธ์สร้างจิตสำนึกให้แก่ประชาชนในการป้องกันและแก้ไขปัญหา ยาเสพติด

๒.๓.๑๐ จัดกิจกรรมหรือจัดอบรมเกี่ยวกับการป้องกันและแก้ไขปัญหา ยาเสพติด

๒.๓.๑๑ จัดกิจกรรมในการบำบัด รักษาฟื้นฟูสมรรถภาพ ติดตาม ดูแลผู้เสพยาเสพติด ผู้ติดยาเสพติด รวมถึงจัดกิจกรรมส่งเสริมอาชีพให้ผู้ผ่านการบำบัด รักษาฟื้นฟู ผู้เสพยาเสพติด ผู้ติดยาเสพติด

๒.๓.๑๒ จัดหาและพัฒนาโครงสร้างพื้นฐานด้านการกีฬาของจังหวัดให้เพียงพอ โดยเฉพาะสิ่งอำนวยความสะดวก เช่น สนามกีฬา วัสดุ อุปกรณ์ที่ทันสมัย เพื่อการออกกำลังกายของคนในชุมชนและท้องถิ่น เพิ่มกีฬาที่สามารถทำรวมกันได้ เช่น การจัดกิจกรรมแข่งขัน E-Sport ในกลุ่มของเยาวชนที่มีความสนใจและบุคคลทั่วไป

๒.๓.๑๓ พัฒนาและจัดให้มีผู้ฝึกสอนและอาสาสมัครการกีฬาที่มีความรู้ประจำศูนย์และสนามกีฬาอย่างเหมาะสม

**มาตรการที่ ๒.๔ ให้ความช่วยเหลือผู้ด้อยโอกาส ส่งเสริมสิทธิสตรีให้มีความเสมอภาค**

#### **แนวทาง**

๒.๔.๑ จัดตั้งกองทุนเพื่อดูแลเด็ก เยาวชน คนชรา และคนพิการที่ถูกทอดทิ้ง ขัดสนโอกาสที่จะเข้าถึงทรัพยากรในด้านต่าง ๆ ให้ได้รับโอกาสในการเข้าถึงการศึกษา และการไม่ถูกเอารัดเอาเปรียบจาก ขบวนการค้ายาเสพติด และความเหลื่อมล้ำทางสังคม

๒.๔.๒ ส่งเสริมสนับสนุนให้มีกองทุนในการส่งเสริมอาชีพและส่งเสริมสิทธิสตรี สนับสนุนการสร้างงานและนวัตกรรมใหม่ ๆ และภูมิปัญญาท้องถิ่น ที่ภาคประชาสังคมได้คิดค้น

### **ยุทธศาสตร์ที่ ๓ การพัฒนาศักยภาพและขีดความสามารถด้านการเกษตรและปศุสัตว์**

#### **เป้าประสงค์เชิงยุทธศาสตร์**

๑. สินค้าการเกษตรหลักมีผลผลิตต่อไร่สูงขึ้น
๒. สินค้าการเกษตรที่เป็นความหวังในอนาคตมีผลผลิตต่อไร่สูงขึ้น
๓. รายได้ภาคเกษตรต่อครัวเรือนเกษตรกรที่เข้าร่วมโครงการเพิ่มมากขึ้น
๔. เพิ่มมูลค่าผลผลิตทางการเกษตร/ปศุสัตว์
๕. สินค้าแปรรูปทางการเกษตร/ปศุสัตว์ มีมูลค่าเพิ่มขึ้น
๖. ส่งเสริมสินค้าการเกษตรที่ปลอดภัย มีคุณภาพปลอดภัย

## มาตรการ และแนวทาง

มาตรการที่ ๓.๑ ส่งเสริมการถ่ายทอดเทคโนโลยีเพื่อเพิ่มผลผลิตต่อไร่ในพืชหลัก ได้แก่ ข้าวอ้อย และ มันสำปะหลัง มะพร้าว หมาก มะม่วง

### แนวทาง

๓.๑.๑ ส่งเสริมการนำผลงานวิจัยและใช้เทคโนโลยีมาใช้ในการปรับปรุงและเพิ่มประสิทธิภาพผลผลิตต่อไร่ของพืชหลักของจังหวัดชัยภูมิ ได้แก่ ข้าว อ้อย มันสำปะหลัง มะพร้าว หมากและมะม่วง

๓.๑.๒ ส่งเสริมการพัฒนาคุณภาพปัจจัยการผลิตเพื่อการเพิ่มผลผลิต

๓.๑.๓ เร่งรัดการปรับความเชื่อและทัศนคติของเกษตรกรเกี่ยวกับวิธีการเกษตรดั้งเดิมเพื่อให้เกิดการยอมรับในวิธีการทางการเกษตรแบบใหม่ที่ได้ผลมากขึ้น

๓.๑.๔ สรรหาและเพิ่มขีดความสามารถของบุคลากรภาครัฐในกลุ่มเจ้าหน้าที่ด้านส่งเสริมการเกษตร เพื่อให้สามารถถ่ายทอดความรู้และเทคโนโลยีแก่เกษตรกรได้อย่างมีประสิทธิภาพ

มาตรการที่ ๓.๒ ส่งเสริมการผลิตพืชและสัตว์เศรษฐกิจที่เป็นความหวังในอนาคต ได้แก่ พริก ยางพารา โค เนื้อโคราชวากิว และไก่บ้านโคราช

### แนวทาง

๓.๒.๑ ส่งเสริมการรวมกลุ่มเกษตรกรผู้เลี้ยงสัตว์เศรษฐกิจ ได้แก่ โคเนื้อโคราชวากิว และไก่บ้านโคราช ในชุมชนและพื้นที่ที่มีศักยภาพ โดยดำเนินการในรูปแบบสหกรณ์

๓.๒.๒ ประสานให้เกิดความเชื่อมโยงกับโรงชำแหละโคเนื้อโคราชวากิว ที่มีอยู่ในพื้นที่กลุ่มจังหวัดนครชัยบุรีรินทร์

๓.๒.๓ เพิ่มขีดความสามารถของบุคลากรภาครัฐ โดยเฉพาะกลุ่มเจ้าหน้าที่ปศุสัตว์เจ้าหน้าที่ส่งเสริมการเกษตร เพื่อให้การแนะนำเกษตรกรได้อย่างมีประสิทธิภาพ

๓.๒.๔ กำหนดพื้นที่ส่งเสริมการปลูกยางพาราให้เหมาะสมและเอื้อต่อการบริหารจัดการเพื่อการเพิ่มมูลค่า

๓.๒.๕ ส่งเสริมการนำวิทยาศาสตร์และเทคโนโลยีด้านการผลิตพืชมาส่งเสริมการผลิตลดต้นทุนการผลิต เพิ่มผลผลิตต่อไร่ให้กับพืชอนาคตของจังหวัดชัยภูมิ ได้แก่ พริก และยางพารา

มาตรการที่ ๓.๓ สร้างโอกาสและเพิ่มมูลค่าสินค้าเกษตรปลอดภัย

### แนวทาง

๓.๓.๑ สนับสนุนการแปรรูปผลผลิตทางการเกษตร (อาหารปลอดภัย) ที่ตรงกับความต้องการของตลาด โดยเชื่อมโยงกับภาคอุตสาหกรรมและสถาบันการศึกษาในรูปแบบโครงการ Northeastern Food Valley ของภาคตะวันออกเฉียงเหนือ

๓.๓.๒ สร้างช่องทางการตลาดที่เชื่อมโยงไปสู่ผู้ประกอบการด้านการส่งออกอาหารปลอดภัย

๓.๓.๓ ส่งเสริมการตรวจสอบคุณภาพอาหารปลอดภัยให้ได้ในระดับมาตรฐานอย่างสม่ำเสมอ

๓.๓.๔ ส่งเสริมการประชาสัมพันธ์เชิงรุกให้ตลาดเกิดการยอมรับในคุณภาพอาหารปลอดภัยของจังหวัดชัยภูมิ

๓.๓.๕ สร้างตลาดกลางพืชผลทางการเกษตร ให้ครอบคลุมทุกพื้นที่



## ยุทธศาสตร์ที่ ๔ การพัฒนาศักยภาพการท่องเที่ยว

### เป้าประสงค์เชิงยุทธศาสตร์

๑. นักท่องเที่ยวเดินทางเข้ามาสู่จังหวัดชัยภูมิมากขึ้น
๒. รายได้จากการท่องเที่ยวเพิ่มสูงขึ้น
๓. ยกระดับการบริการเพื่อรองรับผู้สูงอายุ และผู้พิการ

### มาตรการ และแนวทาง

**มาตรการที่ ๔.๑ ส่งเสริมและเร่งรัดการประชาสัมพันธ์เชิงรุกด้านการท่องเที่ยวจังหวัดชัยภูมิให้เป็นรูปธรรม**

#### แนวทาง

๔.๑.๑ ปรับปรุงระบบการบริหารจัดการด้านการประชาสัมพันธ์ให้มีประสิทธิภาพ และแข่งขันได้ ในระดับประเทศ และระดับประชาคมอาเซียนมากขึ้น

๔.๑.๒ สร้างกลยุทธ์การประชาสัมพันธ์เชิงรุกแบบก้าวกระโดด เช่น การประชาสัมพันธ์อัตลักษณ์ที่โดดเด่นของจังหวัดชัยภูมิ รวมทั้งสนับสนุนการประชาสัมพันธ์ผ่านสื่อระดับชาติและนานาชาติ

๔.๑.๓ สร้างเวทีเพื่อการประชาสัมพันธ์การท่องเที่ยวของท้องถิ่นให้บ่อยครั้งโดยความร่วมมือของทุกภาคส่วนทั้งภาครัฐ และเอกชน เช่น จัดกิจกรรมส่งเสริมการท่องเที่ยวอย่างต่อเนื่อง ใน ๙ เทศกาลสำคัญของจังหวัดชัยภูมิ เป็นต้น

๔.๑.๔ สนับสนุนการนำระบบเทคโนโลยีสารสนเทศที่ทันสมัย มาเป็นเครื่องมือในการประชาสัมพันธ์และการบริหารจัดการการท่องเที่ยว

**มาตรการที่ ๔.๒ ปรับปรุงแหล่งท่องเที่ยวเดิม และพัฒนาแหล่งท่องเที่ยวใหม่ให้ได้มาตรฐาน มีความปลอดภัย และมีภูมิทัศน์ที่โดดเด่นเป็นเอกลักษณ์**

#### แนวทาง

๔.๒.๑ สนับสนุนปัจจัยพื้นฐานสำคัญในแหล่งท่องเที่ยวในแต่ละพื้นที่ เพื่อให้ผู้ประกอบการเข้ามาลงทุนด้านการท่องเที่ยว เช่น การพัฒนาและปรับปรุงระบบสาธารณูปโภคในแหล่งท่องเที่ยวให้มีความเหมาะสมรองรับนักท่องเที่ยว เป็นต้น

๔.๒.๒ สร้างกลยุทธ์ในการบริการด้านที่พักอาศัยในพื้นที่ท่องเที่ยวของจังหวัดให้เอื้อต่อความต้องการของนักท่องเที่ยว รวมทั้งให้ความสำคัญกับการจัดระบบการรักษาความปลอดภัยแก่นักท่องเที่ยวในทุกพื้นที่

๔.๒.๓ ส่งเสริมความร่วมมือระหว่างผู้ประกอบการการท่องเที่ยวในท้องถิ่น และส่วนราชการในการอนุรักษ์และดูแลสิ่งแวดล้อมภายในแหล่งท่องเที่ยวให้มีความสมบูรณ์

๔.๒.๔ ร่วมมือระหว่างองค์กรปกครองส่วนท้องถิ่น และภาคเอกชนในพื้นที่ในการปรับปรุงเส้นทางและพัฒนาภูมิทัศน์ตลอดเส้นทางที่เข้าสู่แหล่งท่องเที่ยวในแต่ละพื้นที่ให้สวยงามและโดดเด่น เพื่อเพิ่มจุดเด่นของแหล่งท่องเที่ยว เชื่อมโยงเส้นทางท่องเที่ยวของแหล่งท่องเที่ยวแต่ละแห่ง

๔.๒.๕ จัดทำแผนปรับปรุงภูมิทัศน์ตามเส้นทางเข้าสู่แหล่งน้ำใหญ่ที่กำลังจะพัฒนาขึ้นเพื่อให้เป็นถนนสายท่องเที่ยวที่สวยงาม พร้อมมีจุดแวะพักและจุดจำหน่ายผลิตภัณฑ์ชุมชนและของที่ระลึกแก่นักท่องเที่ยว

๔.๒.๖ เร่งรัดการพัฒนาแหล่งท่องเที่ยวแหล่งใหม่ เช่น พิพิธภัณฑสถานสัตว์น้ำบึงละหานบึงซีบก๊วก ป่าปรังพันปี ฯลฯ โดยมีองค์ประกอบที่สำคัญ อาทิ พิพิธภัณฑสถานสัตว์ดึกดำบรรพ์และโลกล้านปีอุทยานผักพื้นบ้าน ศูนย์เรียนรู้เศรษฐกิจพอเพียง สวนเฉลิมพระเกียรติ เป็นต้น

๔.๒.๗ บูรณาการความร่วมมือระหว่างองค์กรปกครองส่วนท้องถิ่น ภาคเอกชนและหน่วยงาน ที่ดูแลป่าไม้ในจังหวัดชัยภูมิในการวางแผนการท่องเที่ยวในวาระต่าง ๆ อย่างต่อเนื่อง

๔.๒.๘ ปรับปรุงพื้นที่สวนสาธารณะขนาดใหญ่เพื่อให้บริการประชาชนในการออกมาเล่นนันทนาการ ออกกำลังกาย และสถานที่ท่องเที่ยว

### **มาตรการที่ ๔.๓ ปรับปรุงและพัฒนาชัยภูมิให้น่าอยู่ เกิดอัตลักษณ์ที่โดดเด่น และยังคงความเป็นแหล่งภูมิปัญญาดั้งเดิมเพื่อดึงดูดนักท่องเที่ยว**

#### **แนวทาง**

๔.๓.๑ ปรับปรุงและก่อสร้างสถานที่สำคัญทางประวัติศาสตร์ในพื้นที่ซึ่งบ่งบอกถึงถิ่นกำเนิดรากฐาน และสื่อความหมายถึงวิถีชีวิตความเป็นอยู่ของคนในท้องถิ่นจังหวัดชัยภูมิให้มีความโดดเด่นยิ่งขึ้น

๔.๓.๒ พัฒนาจังหวัดชัยภูมิให้โดดเด่นเป็นอัตลักษณ์ที่สามารถดึงดูดนักท่องเที่ยวให้เป็นรูปธรรม

๔.๓.๓ จัดให้มีแหล่งท่องเที่ยวในลักษณะของสถานที่จำหน่ายสินค้าพื้นเมือง สินค้าทางวัฒนธรรม และสินค้าอื่น ๆ ที่โดดเด่นของจังหวัด ในรูปแบบที่เป็นถนนคนเดินของจังหวัดชัยภูมิที่มีอัตลักษณ์เฉพาะ

๔.๓.๔ พัฒนามาตรฐานการบริการนักท่องเที่ยวสู่ระดับสากล มีอาสาสมัครท่องเที่ยวที่ให้บริการข้อมูลการท่องเที่ยวของจังหวัดชัยภูมิให้แก่นักท่องเที่ยวทั้งชาวไทย และชาวต่างประเทศ บุคลากรทั้งของภาครัฐ ภาคเอกชน และบุคคลในพื้นที่ มีความรู้ความสามารถ

### **มาตรการที่ ๔.๔ พัฒนาการท่องเที่ยวเชิงประวัติศาสตร์ วัฒนธรรม วิถีชีวิต ความเคารพ และศรัทธาต่อเจ้าพ่อพระยาแล**

#### **แนวทาง**

๔.๔.๑ เสริมสร้างการเชื่อมโยงและสร้างสื่อแสดงถึงเรื่องราวในเอกลักษณ์อันโดดเด่นของจังหวัดชัยภูมิในแต่ละพื้นที่ และเผยแพร่ให้เป็นที่ประจักษ์และปรากฏแก่สายตาของประชาชนในประเทศและประชาคมโลก

๔.๔.๒ ส่งเสริมการนำวิถีชีวิตความเป็นอยู่ ตลอดจนขนบธรรมเนียมและประเพณีที่ดั้งเดิมของท้องถิ่นมาพัฒนาและเสริมสร้างความโดดเด่นในเชิงประจักษ์ เพื่อนำไปสู่การท่องเที่ยวในเชิงวัฒนธรรมและการท่องเที่ยวในเชิงจิตใจ โดยจัดทำเส้นทางประวัติศาสตร์เจ้าพ่อพระยาแล เพื่อให้นักท่องเที่ยวได้มีโอกาสสัมผัสกับสถานที่จริงตามประวัติศาสตร์ของเจ้าพ่อพระยาแล

๔.๔.๓ ส่งเสริมให้มีหมู่บ้านวิถีชีวิต “ชัยภูมิโบราณ” ที่คงเอกลักษณ์และบรรยากาศของชาวชัยภูมิ ในอดีตที่นักท่องเที่ยวสามารถชื่นชมและสัมผัสได้

๔.๔.๔ ส่งเสริมความโดดเด่นในเรื่องราวตามรอยวิถีเส้นทางเจ้าพ่อพระยาแล เน้นการนำเสนอในเชิงประจักษ์และสามารถสัมผัสได้ในเชิงจิตใจ

**มาตรการที่ ๔.๕ พัฒนาจังหวัดชัยภูมิให้เป็นแหล่งปลูกไม้ดอก ไม้ประดับสำคัญของประเทศ**

**แนวทาง**

๔.๕.๑ ศึกษาศักยภาพด้านการผลิตไม้ดอก ไม้ประดับของจังหวัดชัยภูมิที่เหมาะสมกับสภาพภูมิประเทศ และภูมิอากาศในแต่ละพื้นที่

๔.๕.๒ ส่งเสริมการปลูกไม้ดอก ไม้ประดับเป็นอาชีพเสริมของจังหวัดชัยภูมิสู่ตลาดไม้ดอก ไม้ประดับระดับประเทศ

๔.๕.๓ ส่งเสริมการสร้างตลาดกลางไม้ดอก ไม้ประดับ เพื่อสนับสนุนการนำมาเสริมสร้างภูมิทัศน์ที่สวยงามให้กับจังหวัดและแหล่งท่องเที่ยวสำคัญของจังหวัดชัยภูมิ รวมถึงเพื่อส่งออกจำหน่ายทั่วประเทศ

๔.๕.๔ ส่งเสริมการตลาดจังหวัดชัยภูมิให้เป็น “เมืองมนต์เสน่ห์ดอกไม้” ของประเทศ

**มาตรการที่ ๔.๖ ส่งเสริมขีดความสามารถของบุคลากร ด้านการท่องเที่ยวภาครัฐและภาคเอกชน โดยเฉพาะอย่างยิ่งในส่วนขององค์กรปกครองส่วนท้องถิ่น**

**แนวทาง**

๔.๖.๑ วิเคราะห์และปรับปรุงโครงสร้างอัตราค่าจ้างหน้าท้ององค์กรปกครองส่วนท้องถิ่นที่รับผิดชอบด้านการท่องเที่ยวให้เพียงพอและเหมาะสมกับภารกิจความรับผิดชอบ เพื่อให้เป็นกลไกสำคัญในการผลักดันยุทธศาสตร์ด้านการท่องเที่ยวในพื้นที่

๔.๖.๒ การพัฒนาความรู้ความสามารถ ทักษะ และสมรรถนะที่จำเป็นต่อการปฏิบัติงานของบุคลากรด้านการบริหารจัดการและการบริการการท่องเที่ยวของจังหวัดชัยภูมิ ทั้งบุคลากรของภาครัฐ องค์กรปกครองส่วนท้องถิ่น ผู้ประกอบการ และประชาชนในพื้นที่ท่องเที่ยว อย่างมีประสิทธิภาพและต่อเนื่อง

๔.๖.๓ ส่งเสริมความร่วมมือและการสร้างเครือข่ายในการพัฒนาบุคลากรการท่องเที่ยว ทั้งภาครัฐ องค์กรปกครองส่วนท้องถิ่น ผู้ประกอบการด้านการท่องเที่ยว และประชาชนในพื้นที่ที่มีความเข้มแข็ง และมีขีดความสามารถสูงขึ้น

๔.๖.๔ ส่งเสริมการจัดการความรู้เพื่อการแลกเปลี่ยนเรียนรู้ให้กับบุคลากรภาครัฐ องค์กรปกครองส่วนท้องถิ่น ผู้ประกอบการ ประชาชนในพื้นที่ท่องเที่ยวและนักท่องเที่ยว

๔.๖.๕ จัดให้มีระบบการติดตามประเมินผลการดำเนินงานของบุคลากรด้านการท่องเที่ยวของจังหวัดเพื่อการพัฒนาขีดความสามารถอย่างต่อเนื่อง

**ยุทธศาสตร์ที่ ๕ การส่งเสริมการอนุรักษ์และใช้พลังงานอย่างมีคุณค่า**

**เป้าประสงค์เชิงยุทธศาสตร์**

๑. ชุมชนพึ่งพาตนเองด้านพลังงานทดแทนของชุมชนได้มากขึ้น
๒. ท้องถิ่นมีรายได้จากการผลิตและจำหน่ายพลังงานทดแทน
๓. ชุมชนให้ความตระหนักและร่วมมือกันใช้พลังงานอย่างประหยัดและมีคุณค่า
๔. การใช้พลังงานแสงอาทิตย์ในการเกษตร
๕. การนำขยะมาแปรสภาพเป็นพลังงาน
๖. การนำรถ EV มาใช้
๗. การนำเศษวัสดุจากการเกษตรมาแปรสภาพเป็นพลังงาน
๘. การส่งเสริมการปลูกพืชพลังงานเพื่อส่งโรงงานไฟฟ้าชุมชนมาตรการ และแนวทาง

## **มาตรการที่ ๕.๑ ส่งเสริมและสนับสนุนชุมชนสร้างพลังงานเพื่อเศรษฐกิจชุมชน**

### **แนวทาง**

๕.๑.๑ ส่งเสริมและพัฒนาศักยภาพการผลิตพลังงานทดแทน และพลังงานทางเลือกในท้องถิ่น และชุมชน

๕.๑.๒ ส่งเสริมการนำเทคโนโลยีการผลิตไฟฟ้าชุมชน “โรงไฟฟ้าชีวมวล” มาใช้ในชุมชนที่มีความพร้อม เพื่อการพึ่งพาตนเองด้านพลังงาน และการสร้างมูลค่าเพิ่มด้านพลังงานในเชิงพาณิชย์

๕.๑.๓ ส่งเสริมการนำเทคโนโลยีการผลิตพลังงานจากแสงอาทิตย์ ไปใช้ประโยชน์ในด้านการเกษตร เช่น การใช้พลังงานไฟฟ้าในการสนับสนุนการทำงานของระบบการให้น้ำพืชแบบน้ำหยด เป็นต้น

๕.๑.๔ ส่งเสริมให้มีการเรียนการสอนด้านการจัดการพลังงานและร่วมมือกับสถาบันการศึกษา ระดับอุดมศึกษา ที่มีศักยภาพในการจัดการเรียนการสอนต่อเนื่องจนถึงระดับปริญญาตรี เพื่อผลิตบุคลากรด้านพลังงาน มาสนับสนุนการก้าวสู่การเป็นแหล่งพลังงานทดแทนที่ใหญ่ที่สุดของประเทศ

## **มาตรการที่ ๕.๒ พัฒนาการบริหารจัดการพืชพลังงานอย่างครบวงจร**

### **แนวทาง**

๕.๒.๑ วางแผนและกำหนดพื้นที่สำหรับการปลูกพืชเศรษฐกิจและพืชพลังงานอย่างชัดเจน

๕.๒.๒ สร้างระบบเชื่อมโยงการนำผลผลิตจากพืชพลังงานจากภาคการผลิตด้านเกษตรไปสู่ภาคการผลิตด้านอุตสาหกรรมพลังงานทดแทน

๕.๒.๓ ส่งเสริมการรวมกลุ่มเกษตรกรผู้ผลิตพืชพลังงานทดแทนเพื่อให้สามารถวางแผนการพัฒนาการผลิตพืชพลังงานได้อย่างมีประสิทธิภาพและครบวงจร

๕.๒.๔ ส่งเสริมและให้ความรู้กับชุมชนเกี่ยวกับการนำผลผลิตจากพืชมาใช้เป็นพลังงานทดแทนเพื่อลดต้นทุนค่าใช้จ่ายในภาคการเกษตร ภาคอุตสาหกรรม และภาคครัวเรือน

## **มาตรการที่ ๕.๓ ส่งเสริมและสนับสนุนการร่วมลงทุนกับภาคเอกชนในการผลิตพลังงาน**

**ทดแทน**

### **แนวทาง**

๕.๓.๑ ส่งเสริมการร่วมลงทุนระหว่างกลุ่มวิสาหกิจชุมชน แหล่งทุน ภาครัฐและภาคเอกชนในการผลิตพลังงานทดแทน เช่น การผลิตไฟฟ้าจากพลังงานแสงอาทิตย์ พลังงานลม พลังงานชีวมวล เป็นต้น

๕.๓.๒ สร้างความรู้และความเข้าใจแก่ชุมชนเกี่ยวกับกฎหมายที่เกี่ยวข้องในการดำเนินการผลิตไฟฟ้าของชุมชน เช่น กฎหมายด้านการผลิตไฟฟ้าจากพลังงานแสงอาทิตย์กฎหมายด้านการผลิตไฟฟ้าจากพลังงานลม และกฎหมายด้านการผลิตไฟฟ้าจากพลังงานชีวมวล เป็นต้น

## **มาตรการที่ ๕.๔ ส่งเสริมการสร้างความตระหนักในการใช้พลังงานอย่างมีคุณค่า**

### **แนวทาง**

๕.๔.๑ รมรณรงค์ให้ประชาชนตระหนักถึงความสำคัญและความจำเป็นของพลังงานในการพัฒนาท้องถิ่น และการใช้พลังงานให้เกิดประโยชน์สูงสุด

ยุทธศาสตร์ที่ ๖ การพัฒนาโครงสร้างพื้นฐานเพื่อเตรียมความพร้อมในการรองรับการเป็น ศูนย์กลางทางการตลาดและการเชื่อมโยงสู่ประเทศในประชาคมอาเซียน

เป้าประสงค์เชิงยุทธศาสตร์

๑. มีมูลค่าการค้าสูงในเขตการพัฒนาพิเศษของจังหวัดชัยภูมิมาตรการ และแนวทาง

มาตรการที่ ๖.๑ ส่งเสริมและพัฒนาโครงสร้างพื้นฐาน เพื่อการเป็นศูนย์กลางทาง การตลาดและโลจิสติกส์ในภูมิภาค

แนวทาง

๖.๑.๑ พัฒนาด้านโครงสร้างพื้นฐานให้ได้มาตรฐาน

๖.๑.๒ สนับสนุนการสร้างตลาดศูนย์กลางการแลกเปลี่ยนและกระจายสินค้าระหว่างประเทศ ไทยกับประเทศในประชาคมอาเซียน

๖.๑.๓ เร่งรัดการสรรหาและพัฒนาบุคลากรด้านโลจิสติกส์ให้มีความสามารถสูงในการเข้ามา บริหารจัดการ

๖.๑.๔ จัดระบบบริหารจัดการด้านโลจิสติกส์ และการค้าในเขตการพัฒนาพิเศษให้มี ประสิทธิภาพสูง

๖.๑.๕ จัดระดมเครื่องจักรขององค์กรปกครองส่วนท้องถิ่นในจังหวัดชัยภูมิ ทุกประเภท เข้าไป พื้นฟูและซ่อมแซมถนนเส้นทางในความรับผิดชอบ พร้อมจัดสรรเครื่องจักรกลหนัก

๖.๑.๖ พัฒนาระบบบริหารจัดการในการแก้ไขปัญหาเกี่ยวกับงานโครงสร้างพื้นฐานขององค์กร ปกครองส่วนท้องถิ่น

มาตรการที่ ๖.๒ สนับสนุนการพัฒนาความเชื่อมโยงของระบบการขนส่งภายในท้องถิ่นให้ เชื่อมต่อกับส่วนกลาง

แนวทาง

๖.๒.๑ สนับสนุนการพัฒนาถนนภายในชุมชนให้เชื่อมโยงการคมนาคมส่วนกลางเพื่อการขน ถ่ายสินค้าเกษตรสู่ตลาดกระจายสินค้าส่วนกลาง

๖.๒.๒ สนับสนุนงบประมาณเพื่อซ่อมแซมเส้นทางในแต่ละปีงบประมาณ เพื่อแก้ไขความ เดือดร้อนของประชาชน

๖.๒.๓ เร่งรัดการสำรวจและตรวจเส้นทาง ตลอดจนจัดลำดับความเสียหาย และแผนการซ่อม บำรุงรักษาเส้นทางอย่างเป็นระบบเพื่อประกอบการประเมินการซ่อมแซม

๖.๒.๔ เตรียมความพร้อมด้านงบประมาณเพื่อให้เพียงพอในการซ่อมแซม โครงสร้างพื้นฐาน ในท้องถิ่น

๖.๒.๕ ของบประมาณจากส่วนกลางเพื่อมาแก้ไขปัญหาระยะสั้นอย่างเร่งด่วน โดยให้ได้เม็ด เงินเพียงพอต่อความต้องการในท้องถิ่น

## ยุทธศาสตร์ที่ ๗ การบริหารจัดการทรัพยากรธรรมชาติและสิ่งแวดล้อมแบบมีส่วนร่วมและยั่งยืน

### เป้าประสงค์เชิงยุทธศาสตร์

๑. มีพื้นที่ป่าไม้เพิ่มขึ้น
๒. ปริมาณน้ำเพื่อการเกษตรเพิ่มขึ้น
๓. ปัญหาปริมาณขยะชุมชนลดลง

### มาตรการ และแนวทาง

#### มาตรการที่ ๗.๑ การอนุรักษ์พื้นที่ทรัพยากรป่าไม้ให้มีจำนวนเพิ่มขึ้น

##### แนวทาง

- ๗.๑.๑ กำหนดขอบเขตพื้นที่ป่าอนุรักษ์ที่ชัดเจนเพื่อสนับสนุนการวางแผนในการอนุรักษ์และฟื้นฟู
- ๗.๑.๒ ส่งเสริมให้ชุมชนในพื้นที่ที่มีส่วนร่วมในการอนุรักษ์ป่าไม้ของชุมชนในรูปแบบของการรวมกลุ่มเป็น “เยาวชนรุ่นใหม่รักและหวงแหนป่า”
- ๗.๑.๓ สร้างเครือข่ายความร่วมมือในชุมชนในการอนุรักษ์ ฟื้นฟู และการดูแลทรัพยากรป่าไม้ อย่างมีคุณภาพ ด้วยความสมดุลและยั่งยืน
- ๗.๑.๔ ส่งเสริมให้มีการใช้ทรัพยากรธรรมชาติและป่าไม้ อย่างมีคุณภาพและเกิดประโยชน์สูงสุด

๗.๑.๕ จัดกิจกรรมเพื่อการรณรงค์สร้างจิตสำนึกให้กับชุมชนตระหนักในความสำคัญของป่าไม้ กับผลกระทบจากการทำลายป่าอย่างต่อเนื่อง

๗.๑.๖ สนับสนุนการปลูกป่าในชุมชนอย่างต่อเนื่อง

๗.๑.๗ องค์การบริหารส่วนจังหวัดชัยภูมิ เป็นศูนย์กลางเชื่อมโยงการทำงานทุกภาคส่วน ส่วนกลาง ส่วนกลาง NGO ภาคประชาชน ประชาสังคม และชมรมอนุรักษ์ต่างๆ โดยยึดประชาชนเป็นศูนย์กลาง

๗.๑.๘ สร้างองค์ความรู้ หาแนวทางปฏิบัติร่วมกันที่ถูกต้องไม่ขัดต่อกฎหมาย (ภายใต้ข้อยกเว้น)

มาตรการที่ ๗.๒ ส่งเสริมการมีส่วนร่วมของภาครัฐ เอกชน และท้องถิ่นในการจัดให้มีแหล่ง

น้ำขนาดใหญ่และแหล่งน้ำชุมชน เพื่อเพิ่มปริมาณและรองรับการใช้น้ำในภาคการเกษตร

##### แนวทาง

๗.๒.๑ เสริมสร้างความเข้าใจกับประชาชนในพื้นที่จังหวัดชัยภูมิให้เห็นถึงความสำคัญและประโยชน์ที่จะเกิดขึ้นจากการสร้างแหล่งน้ำขนาดใหญ่ในพื้นที่

๗.๒.๒ สร้างความร่วมมือกับภาครัฐ เอกชน และภาคประชาชนเพื่อสะท้อนความต้องการที่เป็นเอกภาพของชาวชัยภูมิ ในความจำเป็นต้องมีการพัฒนาแหล่งน้ำขนาดใหญ่ของจังหวัด

๗.๒.๓ จัดหาและระดมทุนเพื่อใช้เป็นงบประมาณสนับสนุนการก่อสร้างแหล่งน้ำขนาดใหญ่ และแหล่งน้ำของชุมชนทั้งจากรัฐบาล หน่วยงานภาครัฐ ภาคประชาชน และภาคเอกชนภายในจังหวัด

๗.๒.๔ ผลักดันโครงการ “หนึ่งตำบล หนึ่งอ่างเก็บน้ำ” เพื่อให้แต่ละพื้นที่มีแหล่งน้ำสำรองเพื่อรองรับในช่วงฤดูที่มีปริมาณน้ำมากและไว้ใช้ในช่วงขาดแคลนน้ำ

๗.๒.๕ วางแผนพัฒนาพื้นที่แหล่งน้ำขนาดใหญ่และเส้นทางเข้าถึงให้สวยงาม มีจุดเด่นมีจุด  
แวะพักผ่อนระหว่างทาง เพื่อเอื้อต่อการเป็นสถานที่ท่องเที่ยวและพักผ่อนแห่งใหม่ของจังหวัดชัยภูมิ

๗.๒.๖ บริหารจัดการน้ำอย่างบูรณาการ เพื่อเพิ่มพื้นที่ชลประทานตลอดจนจัดวางระบบ  
ชลประทานสำหรับภาคการเกษตรและเพิ่มประสิทธิภาพการระบายน้ำสู่ภาคการเกษตร

๗.๒.๗ พัฒนาแหล่งน้ำเดิม แหล่งน้ำธรรมชาติ และพัฒนาแหล่งน้ำใหม่เพื่อเพิ่มประสิทธิภาพ  
การกักเก็บน้ำ รวมทั้งพัฒนาแหล่งน้ำใต้ดินตามความเหมาะสมของพื้นที่

๗.๒.๘ พัฒนาระบบส่งและกระจายน้ำเพื่อให้เกิดผลเป็นรูปธรรม

๗.๒.๙ ผลักดันให้มีสภาลุ่มน้ำและกลุ่มผู้ใช้น้ำภาคประชาชนเพื่อเข้าไปมีส่วนร่วมในการจัดการ  
ทรัพยากรน้ำ

**มาตรการที่ ๗.๓ การนำเทคโนโลยีสนับสนุนการบริหารจัดการสิ่งแวดล้อมให้มีคุณภาพ  
และเพิ่มมูลค่าทางเศรษฐกิจของท้องถิ่น / เพิ่มเติมแนวทางในการควบคุมเรื่องอากาศ (ไฟป่า , มลพิษ , ฝุ่น)**

#### **แนวทาง**

๗.๓.๑ ส่งเสริมการนำนวัตกรรมที่ได้จากการพัฒนาเทคโนโลยี “เตาเผาขยะชุมชน” มาใช้  
ในการกำจัดขยะชุมชน และก่อให้เกิดมูลค่าเพิ่มทางเศรษฐกิจในชุมชน

๗.๓.๒ เร่งรัดการพัฒนาศักยภาพและพัฒนาความรู้ของชุมชนในการจัดการมลพิษและของเสีย

๗.๓.๓ เสริมสร้างความตระหนักและการมีส่วนร่วมรับผิดชอบในการจัดการขยะและมลพิษ  
สิ่งแวดล้อมในชุมชน

๗.๓.๔ สร้างความพร้อมเพื่อรองรับภัยพิบัติจากธรรมชาติโดยเฉพาะเรื่องของภัยแล้งและน้ำ  
ท่วม

๗.๓.๕ รมรงค์สร้างจิตสำนึกให้ประชาชนเห็นถึงความสำคัญและวางแผนทรัพยากรธรรมชาติ

๗.๓.๖ จัดทำข้อตกลงเงื่อนไขที่ชัดเจนให้ผู้ประกอบการ เพื่อให้เป็นข้อบังคับและมีบทลงโทษ

๗.๓.๗ องค์กรปกครองส่วนท้องถิ่น มีส่วนร่วมรับผิดชอบ (สร้างกระบวนการตรวจสอบ  
เสนอแนะ แก้ไขปัญหา) รายงานหน่วยงานที่เกี่ยวข้อง

### **ยุทธศาสตร์ที่ ๘ การบริหารจัดการบ้านเมืองที่ดี มีประสิทธิภาพ**

#### **เป้าประสงค์เชิงยุทธศาสตร์**

๑. ประชาชนมีความพึงพอใจต่อผลงานการให้บริการขององค์กรปกครองส่วนท้องถิ่น
๒. บุคลากรองค์กรปกครองส่วนท้องถิ่นมีขีดความสามารถสูงในการให้บริการ
๓. ภาคประชาชนมีส่วนร่วมสูงในการบริหารจัดการองค์กรปกครองส่วนท้องถิ่น
๔. หน่วยงานของภาครัฐ รัฐวิสาหกิจ และภาคเอกชน มีการบูรณาการร่วมกันในการบริหาร  
จัดการองค์กรปกครองส่วนท้องถิ่น

### มาตรการ และแนวทาง

มาตรการที่ ๘.๑ เพิ่มประสิทธิภาพและพัฒนาระบบคุณภาพของการบริหารจัดการองค์กรปกครองส่วนท้องถิ่นให้ได้ตามเกณฑ์มาตรฐานการบริหารกิจการบ้านเมืองที่ดี

#### แนวทาง

๘.๑.๑ ปรับปรุงและพัฒนาระเบียบ และกฎเกณฑ์ต่าง ๆ ในการบริหารจัดการให้เอื้อต่อระบบการบริหารจัดการขององค์กรปกครองส่วนท้องถิ่นให้มีประสิทธิภาพ โปร่งใสและสามารถตรวจสอบได้

๘.๑.๒ ทบทวนและปรับปรุงกระบวนการสนับสนุนการบริหารจัดการให้มีประสิทธิภาพยิ่งขึ้น

๘.๑.๓ ปรับปรุงระบบการให้บริการในลักษณะการลดขั้นตอนการทำงาน และการพัฒนาให้มีลักษณะการให้บริการแบบเบ็ดเสร็จ (One Stop Service)

๘.๑.๔ พัฒนาระบบการติดตามประเมินผล ตลอดจนการรับฟังความคิดเห็นจากภาคประชาชน เพื่อการปรับปรุงและพัฒนาการดำเนินงานขององค์กร

๘.๑.๕ นำเทคโนโลยีที่ทันสมัยมาสนับสนุนการตัดสินใจด้านการบริหารและการให้บริการ

๘.๑.๖ พัฒนาระบบชี้วัดการให้บริการ (KPI) ในระดับองค์กร ระดับหน่วยงานและระดับบุคคล

๘.๑.๗ ส่งเสริมให้มีกระบวนการมีส่วนร่วมระหว่างภาครัฐและภาคประชาชนในการบริหารท้องถิ่น

๘.๑.๘ มีหน่วยงานหลักที่มีหน้าที่รับเรื่องราวร้องทุกข์ ตลอดจนให้คำปรึกษาด้านกฎหมาย

มาตรการที่ ๘.๒ ส่งเสริมการประชาสัมพันธ์เชิงรุกเพื่อสนับสนุนภารกิจขององค์กรปกครองส่วนท้องถิ่น

#### แนวทาง

๘.๒.๑ เผยแพร่ข้อมูลข่าวสารจากองค์กรปกครองส่วนท้องถิ่น และสื่อสาธารณะให้กับประชาชนในพื้นที่อย่างถูกต้องและรวดเร็ว

๘.๒.๒ สร้างเครือข่ายความร่วมมือกับสื่อมวลชนทั้งภาครัฐและเอกชนในพื้นที่เพื่อการเผยแพร่ข่าวสารให้กับประชาชน

๘.๒.๓ จัดกิจกรรมเพื่อการประชาสัมพันธ์การดำเนินงานขององค์กรในรูปแบบต่าง ๆ

๘.๒.๔ จัดสรรงบประมาณให้เพียงพอมาตรการที่ ๘.๓ ส่งเสริมและพัฒนาขีดความสามารถของบุคลากรองค์กรปกครองส่วนท้องถิ่นอย่างต่อเนื่อง

#### แนวทาง

๘.๓.๑ วิเคราะห์โครงสร้างอัตรากำลังบุคลากรโดยเฉพาะสาขาเฉพาะด้านให้สอดคล้องและเอื้อต่อการปฏิบัติงานเพื่อการพัฒนาองค์กรปกครองส่วนท้องถิ่นอย่างมีประสิทธิภาพ

๘.๓.๒ สนับสนุนการพัฒนาบุคลากรให้มีศักยภาพและมีความเชี่ยวชาญในงานที่ได้รับมอบ

๘.๓.๓ พัฒนาบุคลากร ในหน่วยงานให้มีขีดความสามารถ ด้านภาษารองรับการก้าวสู่ประชาคมอาเซียน

๘.๓.๔ จัดหาและพัฒนาบุคลากรด้านการประชาสัมพันธ์เชิงรุก



**มาตรการที่ ๘.๔ สร้างความตระหนักและจิตสำนึกในการให้บริการแก่บุคลากรองค์กรปกครองส่วนท้องถิ่น**

**แนวทาง**

๘.๔.๑ ส่งเสริมการสร้างทัศนคติที่ดีในการปฏิบัติงานและความภาคภูมิใจต่อบุคลากรในองค์กรปกครองส่วนท้องถิ่น

๘.๔.๒ ส่งเสริมคุณธรรม และจริยธรรมในการปฏิบัติงานให้กับบุคลากรขององค์กรปกครองส่วนท้องถิ่น

**มาตรการที่ ๘.๕ ส่งเสริมการมีส่วนร่วมของประชาชนในการบริหารจัดการองค์กรปกครองส่วนท้องถิ่น**

**แนวทาง**

๘.๕.๑ ผลักดันให้มีการจัดตั้งสภาที่ปรึกษาต่าง ๆ ขององค์กรปกครองส่วนท้องถิ่น

๘.๕.๒ สนับสนุนให้งบประมาณเพื่อแก้ไขปัญหาให้กับประชาชนในเขตรับผิดชอบ โดยการสร้างการมีส่วนร่วมของสมาชิกสภาท้องถิ่น

**๒. ยุทธศาสตร์ขององค์กรปกครองส่วนท้องถิ่น**

**๒.๑ วิสัยทัศน์การพัฒนากองการบริหารส่วนตำบลโนนแดง**

**“เมืองน่าอยู่ ชุมชนเข้มแข็ง ประชาชนสุขภาพดี”**

**พันธกิจ**

๑. การพัฒนาเส้นทางคมนาคม การพัฒนาทางด้านการก่อสร้างพื้นฐาน ส่งเสริมให้มีระบบสาธารณสุขภาค สาธารณูปการที่ สะดวก เพียงพอ

๒. การพัฒนาด้านการแก้ไขปัญหาความยากจน กระจายรายได้ พัฒนาทักษะฝีมือแรงงาน เพิ่มมูลค่าผลผลิตการพัฒนาและส่งเสริมความเข้มแข็งของเศรษฐกิจชุมชน

๓. การพัฒนาคุณภาพชีวิต พัฒนาด้านการศึกษา สาธารณสุข ความมั่นคงความปลอดภัยในชีวิต และทรัพย์สิน รณรงค์ป้องกันแก้ไขปัญหายาเสพติดและส่งเสริมศิลปวัฒนธรรมท้องถิ่น

๔. ส่งเสริม สนับสนุนการปลูกป่า อนุรักษ์และพัฒนาคุณภาพสิ่งแวดล้อม การจัดการขยะมูลฝอย การจัดการทรัพยากรธรรมชาติ สิ่งแวดล้อมและการท่องเที่ยวชุมชน และการใช้พลังงานทดแทนและอนุรักษ์พลังงาน

๕. ส่งเสริมและพัฒนาขีดความสามารถในการปฏิบัติงานของบุคลากร เสริมสร้างธรรมาภิบาลในการปฏิบัติงาน ส่งเสริมให้ประชาชนมีส่วนร่วมพัฒนา ปรับปรุงและจัดให้มีสถานที่ปฏิบัติราชการ เครื่องมือเครื่องใช้ให้มีความทันสมัย เพื่อรองรับภารกิจ

## ๒.๒ ยุทธศาสตร์การพัฒนากองการบริหารส่วนตำบลโนนแดง

- ประเด็นยุทธศาสตร์ที่ ๑ การพัฒนาด้านโครงสร้างพื้นฐาน การสาธารณสุขปโภค สาธารณูปการ
- ประเด็นยุทธศาสตร์ที่ ๒ การพัฒนาการเกษตร เศรษฐกิจชุมชน
- ประเด็นยุทธศาสตร์ที่ ๓ การพัฒนาด้านคนและสังคมที่มีคุณภาพ
- ประเด็นยุทธศาสตร์ที่ ๔ การพัฒนาอนุรักษ์ทรัพยากรธรรมชาติและรักษาสิ่งแวดล้อม
- ประเด็นยุทธศาสตร์ที่ ๕ การพัฒนาการบริหารจัดการที่มีประสิทธิภาพตามหลักธรรมาภิบาล

### ๑. ยุทธศาสตร์และแนวทางการพัฒนา

#### ๑. ยุทธศาสตร์การพัฒนากองการบริหารส่วนตำบลโนนแดง การสาธารณสุขปโภค สาธารณูปการ

##### แนวทาง

- ๑. การพัฒนาสิ่งสาธารณูปการ เช่น สถานที่ราชการ ห้องประชุม ศาลาประชาคม ถนน ท่อระบายน้ำ ฯลฯ
- ๒. การพัฒนาสิ่ง สาธารณูปโภค เช่น ก่อสร้างระบบประปา ไฟฟ้า การก่อสร้างแทงค์น้ำ การขุดเจาะบ่อบาดาล ฯลฯ
- ๓. การปรับปรุงที่ดินและสิ่งก่อสร้าง เช่น การปรับปรุงระบบระบายน้ำ ระบบไฟฟ้า แหล่งน้ำ สาธารณะ ฝาย สะพาน ขุดลอกคลอง ปรับปรุงอาคารและสิ่งปลูกสร้างต่าง ๆ

#### ๒. ยุทธศาสตร์การพัฒนากองการบริหารส่วนตำบลโนนแดง เศรษฐกิจชุมชน

##### แนวทาง

- ๑. พัฒนาเส้นทางการคมนาคมเพื่อการเกษตร ให้สะดวกยิ่งขึ้น
- ๒. แก้ไขปัญหาภัยแล้ง ปัญหาน้ำท่วมขัง ปัญหาน้ำเสีย เพื่อพัฒนาด้านการเกษตร

#### ๓. ยุทธศาสตร์การพัฒนากองการบริหารส่วนตำบลโนนแดง ด้านคนและสังคมที่มีคุณภาพ

##### แนวทาง

##### ด้านป้องกันและบรรเทาสาธารณภัย

- ๑. เสริมสร้างความสามัคคีปรองดองเพื่อความมั่นคงของสถาบันชาติ ศาสนาพระมหากษัตริย์ และการปกครองในระบอบประชาธิปไตยอันมีพระมหากษัตริย์ทรงเป็นประมุข
- ๒. พัฒนาศักยภาพอาสาสมัครป้องกันภัยฝ่ายพลเรือน ให้มีประสิทธิภาพยิ่งขึ้น
- ๓. พัฒนาศักยภาพพนักงาน ผู้นำชุมชน และประชาชน ในการป้องกันและบรรเทาเสา สาธารณภัย เช่นการป้องกันและแก้ไขปัญหาอุทกภัย น้ำป่าไหลหลาก แผ่นดินถล่ม ภัยแล้ง ภัยหนาว วาตภัย อัคคีภัย ไฟป่าและหมอกควัน
- ๔. เพิ่มประสิทธิภาพในการรักษาความสงบเรียบร้อย ความปลอดภัยในชีวิตและทรัพย์สินของ ประชาชน

### ด้านการศึกษา

- พัฒนาขีดความรู้ความสามารถของครูและบุคลากรทางการศึกษาให้มีประสิทธิภาพในการดูแลเด็กในสังกัดองค์การบริหารส่วนตำบลโนนแดงยิ่งขึ้น
- ส่งเสริมและสนับสนุนการจัดการศึกษาขั้นพื้นฐานให้ได้มาตรฐาน
- สนับสนุนให้เด็ก เยาวชน ในตำบลโนนแดงให้มีสุขภาพร่างกายแข็งแรง

### ด้านสาธารณสุข

- การเฝ้าระวัง ป้องกัน ควบคุมโรค รวมทั้งการดูแลสุขภาพของคนที่ท้องถิ่นมีสุขภาพแข็งแรงปราศจากโรคภัยต่างๆ
- ส่งเสริมสุขภาพและยกระดับการให้บริการด้านสาธารณสุขแก่ประชาชนในท้องถิ่น
- สนับสนุนการดำเนินงานตามแนวทางโครงการพระราชดำริด้านสาธารณสุข

### ด้านสร้างความเข้มแข็งของชุมชน

- ส่งเสริมการดำเนินชีวิตของประชาชนให้เป็นไปตามหลักปรัชญาเศรษฐกิจพอเพียง
- พัฒนาการสร้างอาชีพเสริมเพื่อสร้างรายได้ในครัวเรือนให้เพิ่มขึ้น
- สนับสนุนชุมชนในการสร้างสรรค์ผลิตภัณฑ์กลุ่มอาชีพให้มีคุณค่าและมีมูลค่าเพิ่ม โดยพัฒนาผลิตภัณฑ์ใหม่ของชุมชนหรือต่อยอดจากผลิตภัณฑ์ชุมชนเดิมให้ดีขึ้น ทั้งนี้ เน้นการสร้าง ความแตกต่างความแปลกใหม่ และตรงตามความต้องการของผู้บริโภค พัฒนาบรรจุภัณฑ์ให้มีความน่าสนใจ
- สนับสนุนการสงเคราะห์และสร้างสวัสดิการสังคม
- ควบคุมสุขาภิบาลร้านอาหาร ตลาด แผงลอยและสถานประกอบการต่าง ๆ ให้มีมาตรฐาน
- ส่งเสริมความเข้มแข็งของชุมชน
- ให้ความรู้ อบรม เผยแพร่ประชาสัมพันธ์สร้างจิตสำนึกให้แก่ประชาชนในการป้องกันและแก้ไขปัญหาอาเสพติด
- ประชาสัมพันธ์ข่าวสารและส่งเสริมการมีส่วนร่วมของประชาชนในตำบลโนนแดง

### ด้านศาสนาวัฒนธรรมท้องถิ่น และการท่องเที่ยว

- ส่งเสริมการจัดกิจกรรมทางศาสนา พิธีพูนุรักษ์ศิลปวัฒนธรรม ประเพณีเอกลักษณ์ท้องถิ่นและวันสำคัญต่างๆ
- ส่งเสริม สนับสนุนการกีฬาและนันทนาการ
- ส่งเสริมและพัฒนาแหล่งท่องเที่ยวในชุมชนและจังหวัดชัยภูมิ

### ๔. ยุทธศาสตร์การพัฒนาอนุรักษ์ทรัพยากรธรรมชาติและรักษาสีเขียว

- ส่งเสริมและรักษาสภาพแวดล้อม เพิ่มพื้นที่สีเขียว และอนุรักษ์พันธุ์กรรมพืชต่าง ๆ
- ป้องกันและแก้ไขปัญหามลพิษสิ่งแวดล้อม

**๕. ยุทธศาสตร์การพัฒนาการบริหารจัดการที่มีประสิทธิภาพตามหลักธรรมาภิบาล**

๑. พัฒนาประสิทธิภาพในการบริหารงาน บุคลากรและการปฏิบัติงาน
๒. พัฒนาประสิทธิภาพในการจัดการปัญหาขยะมูลฝอยและสิ่งปฏิกูล
๓. พัฒนาการจัดเก็บรายได้ของตำบลโนนแดง
๔. พัฒนาองค์กร บุคลากรให้มีการบริหารจัดการตามหลักธรรมาภิบาล

**๒.๓ เป้าประสงค์**

๑. ระบบสาธารณูปโภค สาธารณูปการ และโครงสร้างพื้นฐานมีมาตรฐานและเพียงพอ
๒. ประชาชนมีรายได้ ลดรายจ่าย ตามหลักปรัชญาเศรษฐกิจพอเพียง
๓. ประชาชนมีคุณภาพชีวิตที่ดี มีภูมิคุ้มกัน มีความปลอดภัยในชีวิตและทรัพย์สิน
๔. ทรัพยากรธรรมชาติและสิ่งแวดล้อมมีความอุดมสมบูรณ์ มีสภาวะแวดล้อมที่ดี
๕. ลดปัญหาการทุจริตคอร์รัปชัน

**๒.๔ ตัวชี้วัด**

ยุทธศาสตร์	ตัวชี้วัด
๑. ยุทธศาสตร์การพัฒนาด้านโครงสร้างพื้นฐาน การสาธารณูปโภค สาธารณูปการ	<ol style="list-style-type: none"> <li>๑. มีระบบการคมนาคมขนส่ง สาธารณูปโภค สาธารณูปการ ได้มาตรฐานและเพียงพอ</li> <li>๒. ร้อยละหรือจำนวนครัวเรือนได้ผลผลิตทางการเกษตรเพิ่มมากขึ้น</li> <li>๓. ร้อยละของการระบายน้ำมีประสิทธิภาพเพิ่มมากขึ้น</li> <li>๓. ร้อยละของประชาชนมีน้ำใช้อย่างเพียงพอและมีการกักเก็บน้ำได้เพิ่มมากขึ้น</li> </ol>
๒. ยุทธศาสตร์การพัฒนาการเกษตร เศรษฐกิจชุมชน	<ol style="list-style-type: none"> <li>๑. ร้อยละของประชาชนได้รับความสะดวกรวดเร็วในการคมนาคมขนส่งเพิ่มมากขึ้น</li> <li>๒. ร้อยละหรือจำนวนครัวเรือนได้ผลผลิตทางการเกษตรเพิ่มมากขึ้น</li> </ol>
๓. ยุทธศาสตร์การพัฒนาด้านคนและสังคมที่มีคุณภาพ	<ol style="list-style-type: none"> <li>๑. จำนวนนักเรียนเรียนดี มีคุณภาพเพิ่มมากขึ้น</li> <li>๒. ร้อยละหรือจำนวนของเด็ก เยาวชน ประชาชนร่างกายแข็งแรง มีคุณภาพชีวิตที่ดี</li> <li>๓. ร้อยละหรือเด็กเล็กมีพัฒนาการที่เหมาะสมตามวัย</li> <li>๔. ร้อยละหรือจำนวนประชาชนมีสุขภาพที่ดี</li> <li>๕. ร้อยละหรือจำนวนประชาชนมีความปลอดภัยในชีวิตและทรัพย์สิน</li> <li>๖. ร้อยละหรือจำนวนประชาชนร่วมกันอนุรักษ์ สืบสานวัฒนธรรมประเพณีท้องถิ่น</li> <li>๗. ปัญหายาเสพติดในพื้นที่ลดลง</li> </ol>

ยุทธศาสตร์	ตัวชี้วัด
๔. ยุทธศาสตร์การพัฒนานุรักษ์ทรัพยากรธรรมชาติและรักษาสีงแวดล้อม	๑. ร้อยละหรือจำนวนพื้นที่ป่าไม้เพิ่มมากขึ้น ๒. ปริมาณขยะในพื้นที่ลดลง
๕. ยุทธศาสตร์การพัฒนาการบริหารจัดการที่มีประสิทธิภาพตามหลักธรรมาภิบาล	๑. ร้อยละหรือจำนวนผู้ที่มีส่วนร่วมในการพัฒนาทางการเมืองและสังคมของท้องถิ่น ๒. จำนวนบุคลากร มีศักยภาพในการบริการประชาชนเพิ่มขึ้น ๓. จำนวนวัสดุ-อุปกรณ์มีประสิทธิภาพในการบริการประชาชนเพิ่มขึ้น ๔. ร้อยละหรือจำนวนประชาชนที่รับรู้ข้อมูลข่าวสารต่างๆอย่างทั่วถึง ๕. การผ่านเกณฑ์การบริหารจัดการตามหลักธรรมาภิบาล ๖. ร้อยละการจัดเก็บรายได้เพิ่มขึ้น

## ๒.๕ ค่าเป้าหมาย

ยุทธศาสตร์	ค่าเป้าหมาย
๑. ยุทธศาสตร์การพัฒนาด้านโครงสร้างพื้นฐาน การสาธารณูปโภค สาธารณูปการ	พัฒนาระบบสาธารณูปโภค สาธารณูปการ ไฟฟ้า ประปา และโครงสร้างพื้นฐานที่ได้มาตรฐานและเพียงพอ
๒. ยุทธศาสตร์การพัฒนาการเกษตรเศรษฐกิจชุมชน	เศรษฐกิจชุมชนมีความมั่นคง ประชาชนมีรายได้ เพิ่มมูลค่าสินค้าทางการเกษตร ดำเนินงานตามแนวทางเศรษฐกิจพอเพียง
๓. ยุทธศาสตร์การพัฒนาด้านคนและสังคมที่มีคุณภาพ	ประชาชนมีคุณภาพชีวิตที่ดี มีความเป็นธรรมในสังคม มีภูมิคุ้มกันอย่างยั่งยืน พัฒนาคณะผู้สังคมแห่งการเรียนรู้ตลอดชีวิตอย่างยั่งยืน และปลูกจิตสำนึกการอนุรักษ์ศิลปวัฒนธรรมประเพณีท้องถิ่น
๔. ยุทธศาสตร์การพัฒนานุรักษ์ทรัพยากรธรรมชาติและรักษาสีงแวดล้อม	๑. อนุรักษ์พื้นที่ทรัพยากรธรรมชาติและสีงแวดล้อมให้คงความอุดมสมบูรณ์ เอื้อต่อวิถีชีวิตและการท่องเที่ยวชุมชน ๒. การบริหารการจัดการขยะอย่างยั่งยืน
๕. ยุทธศาสตร์การพัฒนาการบริหารจัดการที่มีประสิทธิภาพตามหลักธรรมาภิบาล	เพิ่มประสิทธิภาพบริหารจัดการที่มีความโปร่งใส ตามหลักธรรมาภิบาลแบบมีส่วนร่วม

## ๒.๖ กลยุทธ์องค์การบริหารส่วนตำบลโนนแดง

**กลยุทธ์ที่ ๑** การพัฒนาเส้นทางคมนาคมเชื่อมโยงเป็นระบบ เพื่อรองรับการเจริญเติบโตทางเศรษฐกิจ การพัฒนาทางด้านการบริการพื้นฐาน ส่งเสริมให้มีระบบสาธารณสุขูปโภค สาธารณูปการที่ สะดวกเพียงพอ

**กลยุทธ์ที่ ๒** การพัฒนาด้านการแก้ไขปัญหาความยากจน กระจายรายได้ พัฒนาทักษะฝีมือแรงงาน เพิ่มมูลค่าผลผลิต การพัฒนาและส่งเสริมความเข้มแข็งของเศรษฐกิจชุมชน โดยยึดแนวทางพระราชดำริ “เศรษฐกิจแบบพอเพียง”

**กลยุทธ์ที่ ๓** การพัฒนาคุณภาพชีวิต พัฒนาด้านการศึกษา สาธารณสุข ความมั่นคงความปลอดภัยในชีวิตและทรัพย์สิน อนุรักษ์ ป้องกันแก้ไขปัญหาเสพติดและส่งเสริมศิลปวัฒนธรรมท้องถิ่น

**กลยุทธ์ที่ ๔** ส่งเสริม สนับสนุนการปลูกป่า อนุรักษ์และพัฒนาคุณภาพสิ่งแวดล้อม การจัดการขยะมูลฝอย การจัดการทรัพยากรธรรมชาติ สิ่งแวดล้อมและการท่องเที่ยวชุมชน และการใช้พลังงานทดแทนและอนุรักษ์พลังงาน

**กลยุทธ์ที่ ๕** ส่งเสริมและพัฒนาขีดความสามารถในการปฏิบัติงานของบุคลากร เสริมสร้างธรรมาภิบาลในการปฏิบัติงาน ส่งเสริมให้ประชาชนมีส่วนร่วมพัฒนา ปรับปรุงและจัดให้มีสถานที่ปฏิบัติราชการ เครื่องมือ เครื่องใช้ให้มีความทันสมัย เพื่อรองรับภารกิจ

## ๒.๗ จุดยืนทางยุทธศาสตร์

๑. พัฒนาระบบสาธารณสุขูปโภค สาธารณูปการ และโครงสร้างพื้นฐานที่ได้มาตรฐานและเพียงพอ
๒. เศรษฐกิจชุมชนมีความมั่นคง ตามแนวทางพระราชดำริ “เศรษฐกิจแบบพอเพียง”
๓. ประชาชนมีคุณภาพชีวิตที่ดี และปลูกจิตสำนึกการอนุรักษ์ศิลปวัฒนธรรมประเพณีท้องถิ่น
๔. การจัดการทรัพยากรธรรมชาติและสิ่งแวดล้อมให้ยั่งยืน
๕. พัฒนาด้านการบริหารจัดการที่ดีมีความโปร่งใส ตามหลักธรรมาภิบาลแบบมีส่วนร่วม

๒.๗ ความเชื่อมโยงยุทธศาสตร์ในภาพรวม

ยุทธศาสตร์ชาติ ๒๐ ปี	แผนพัฒนา เศรษฐกิจและสังคม แห่งชาติ ฉบับที่ ๑๓ (พ.ศ. ๒๕๖๖ - ๒๕๗๐)	แผนพัฒนาภาค ตะวันออกเฉียงเหนือ	แผนพัฒนากลุ่ม จังหวัดภาค ตะวันออกเฉียงเหนือ ตอนล่าง ๑ (พ.ศ. ๒๕๖๖ - ๒๕๗๐)	แผนพัฒนาจังหวัด ชัยภูมิ (พ.ศ.๒๕๖๖ -๒๕๗๐)	ยุทธศาสตร์การพัฒนา ขององค์กรปกครอง ส่วนท้องถิ่นในเขต จังหวัดชัยภูมิ (พ.ศ. ๒๕๖๖ - ๒๕๗๐)	ยุทธศาสตร์การพัฒนา ขององค์การบริหาร ส่วนตำบลโนนแดง
ยุทธศาสตร์ที่ ๒ ยุทธศาสตร์ด้านการ สร้างความสามารถใน การแข่งขัน	หมวดหมู่ที่ ๕ ไทยเป็นประตูการค้า การลงทุนและ ยุทธศาสตร์ทาง โลจิสติกส์ที่สำคัญของ ภูมิภาค	ยุทธศาสตร์ที่ ๓ สร้าง ความเข้มแข็งของ ฐานเศรษฐกิจภายใน ควบคู่กับการแก้ปัญหา ทรัพยากรธรรมชาติ และสิ่งแวดล้อม	ยุทธศาสตร์ที่ ๑ บริหาร จัดการน้ำให้เพียงพอต่อ การพัฒนาเศรษฐกิจและ คุณภาพชีวิตอย่างยั่งยืน	ประเด็นการพัฒนาที่ ๑ การสร้างความเข้มแข็ง ทางเศรษฐกิจฐานราก และแข่งขันได้อย่าง ยั่งยืน	ยุทธศาสตร์ที่ ๖ การ พัฒนาโครงสร้างพื้นฐาน เพื่อรองรับการเป็น ศูนย์กลางทางการตลาด และการเชื่อมโยงสู่ ประเทศในประชาคม อาเซียน	ยุทธศาสตร์ที่ ๑ ยุทธศาสตร์การพัฒนา โครงสร้างพื้นฐานการ สาธารณสุขปภค สาธารณสุขการ
ยุทธศาสตร์ที่ ๒ ยุทธศาสตร์ด้านการ สร้างความสามารถใน การแข่งขัน	หมวดหมู่ที่ ๘ ไทยมีพื้นที่และเมือง อัจฉริยะที่น่าอยู่ ปลอดภัย เติบโตได้ อย่างยั่งยืน	ยุทธศาสตร์ที่ ๓ สร้าง ความเข้มแข็งของ ฐานเศรษฐกิจภายใน ควบคู่กับการแก้ปัญหา ทรัพยากรธรรมชาติ และสิ่งแวดล้อม	ยุทธศาสตร์ที่ ๑ การ พัฒนาขีดความสามารถ เกษตรอุตสาหกรรมครบ วงจร	ประเด็นการพัฒนาที่ ๑ การสร้างความเข้มแข็ง ทางเศรษฐกิจฐานราก และแข่งขันได้อย่าง ยั่งยืน	ยุทธศาสตร์ที่ ๖ การ พัฒนาโครงสร้างพื้นฐาน เพื่อรองรับการเป็น ศูนย์กลางทางการตลาด และการเชื่อมโยงสู่ ประเทศในประชาคม อาเซียน	ยุทธศาสตร์ที่ ๒ ยุทธศาสตร์การ พัฒนาการเกษตร เศรษฐกิจชุมชน

ยุทธศาสตร์ชาติ ๒๐ ปี	แผนพัฒนา เศรษฐกิจและสังคม แห่งชาติ ฉบับที่ ๑๓ (พ.ศ. ๒๕๖๖ – ๒๕๗๐)	แผนพัฒนาภาค ตะวันออกเฉียงเหนือ	แผนพัฒนากลุ่ม จังหวัดภาค ตะวันออกเฉียงเหนือ ตอนล่าง ๑ (พ.ศ. ๒๕๖๖ – ๒๕๗๐)	แผนพัฒนาจังหวัด ชัยภูมิ (พ.ศ.๒๕๖๖ –๒๕๗๐)	ยุทธศาสตร์การพัฒน ขององค์กรปกครอง ส่วนท้องถิ่นในเขต จังหวัดชัยภูมิ (พ.ศ. ๒๕๖๖ – ๒๕๗๐)	ยุทธศาสตร์การพัฒน ขององค์การบริหาร ส่วนตำบลโนนแดง
ยุทธศาสตร์ที่ ๓ ยุทธศาสตร์ด้านการ พัฒนาและเสริมสร้าง ศักยภาพทรัพยากร มนุษย์	หมวดหมู่ที่ ๔ ไทยเป็นศูนย์กลางทาง การแพทย์และสุขภาพ มูลค่าสูง	ยุทธศาสตร์ที่ ๒ แก้ปัญหาความยากจน และพัฒนาคุณภาพ ชีวิตผู้มีรายได้น้อยเพื่อ ลดความเหลื่อมล้ำทาง สังคม	ยุทธศาสตร์ที่ ๒ การ แก้ไขปัญหาความยากจน และพัฒนาคุณภาพชีวิตผู้ มีรายได้น้อยเพื่อลดความ เหลื่อมล้ำทางสังคม	ประเด็นการพัฒนากี่ ๔ การพัฒนาสังคมและ คุณภาพชีวิตให้มั่นคง	ยุทธศาสตร์ที่ ๑ การ พัฒนาคนและสังคมที่มี คุณภาพ	ยุทธศาสตร์ที่ ๓ ยุทธศาสตร์การพัฒน คนและสังคมที่มี คุณภาพ
ยุทธศาสตร์ที่ ๕ ยุทธศาสตร์ด้านการ สร้างการเติบโตบน คุณภาพชีวิตที่เป็นมิตร ต่อสิ่งแวดล้อม	หมวดหมู่ที่ ๑๑ ไทยสามารถลดความ เสี่ยงและผลกระทบจาก ภัยธรรมชาติและการ เปลี่ยนแปลงสภาพ ภูมิอากาศ	ยุทธศาสตร์ที่ ๓ สร้างความ เข้มแข็งของฐานเศรษฐกิจ ภายในควบคู่กับการ แก้ปัญหา ทรัพยากรธรรมชาติและ สิ่งแวดล้อม	ยุทธศาสตร์ที่ ๓ สร้าง ความเข้มแข็ง ฐานเศรษฐกิจภายใน ควบคู่กับการแก้ไขปัญหา ทรัพยากรธรรมชาติและ สิ่งแวดล้อม	ประเด็นการพัฒนากี่ ๓ การบริหารจัดการ ทรัพยากรธรรมชาติและ สิ่งแวดล้อมแบบมีส่วนร่วม อย่างยั่งยืน	ยุทธศาสตร์ที่ ๗ การบริหาร จัดการทรัพยากรธรรมชาติ และสิ่งแวดล้อมแบบมีส่วน ร่วมและยั่งยืน	ยุทธศาสตร์ที่ ๔ ยุทธศาสตร์การพัฒน อนุรักษ์ทรัพยากร ธรรมชาติและ สิ่งแวดล้อม



ยุทธศาสตร์ชาติ ๒๐ ปี	แผนพัฒนา เศรษฐกิจและสังคม แห่งชาติ ฉบับที่ ๑๓  (พ.ศ. ๒๕๖๖ - ๒๕๗๐)	แผนพัฒนาภาค ตะวันออกเฉียงเหนือ	แผนพัฒนากลุ่ม จังหวัดภาค ตะวันออกเฉียงเหนือ ตอนล่าง ๑  (พ.ศ. ๒๕๖๖ - ๒๕๗๐)	แผนพัฒนาจังหวัด ชัยภูมิ  (พ.ศ.๒๕๖๖ -๒๕๗๐)	ยุทธศาสตร์การพัฒนา ขององค์กรปกครอง ส่วนท้องถิ่นในเขต จังหวัดชัยภูมิ  (พ.ศ. ๒๕๖๖ - ๒๕๗๐)	ยุทธศาสตร์การพัฒนา ขององค์การบริหาร ส่วนตำบลโนนแดง
ยุทธศาสตร์ที่ ๖ ยุทธศาสตร์ด้านการปรับ สมดุลและพัฒนาระบบ บริหารจัดการภาครัฐ	หมวดหมู่ที่ ๑๓ ไทยมีภาครัฐที่ทันสมัยมี ประสิทธิภาพ และตอบ โจทย์ประชาชน	ยุทธศาสตร์ที่ ๒ การ แก้ไขปัญหาความ ยากจนและพัฒนา คุณภาพชีวิตผู้มีรายได้ น้อยเพื่อลดความเหลื่อม ล้ำทางสังคม	ยุทธศาสตร์ที่ ๓ ยกระดับ การพัฒนาคุณภาพชีวิต	ประเด็นการพัฒนาที่ ๔ การพัฒนาสังคมและ คุณภาพชีวิตให้มั่นคง	ยุทธศาสตร์ที่ ๘ การบริหาร จัดการบ้านเมืองที่ดีมี ประสิทธิภาพ	ยุทธศาสตร์ที่ ๕ ยุทธศาสตร์การ พัฒนาการบริหารจัดการ ที่มีประสิทธิภาพตาม หลักธรรมาภิบาล

### ๓.๑ การวิเคราะห์กรอบการจัดทำยุทธศาสตร์ขององค์กรปกครองส่วนท้องถิ่น

(ใช้การวิเคราะห์ SWOT Analysis/Demand (Demand Analysis) /Global Demand และ Trend ปัจจัยและสถานการณ์การเปลี่ยนแปลงที่มีผลต่อการพัฒนาอย่างน้อยต้องประกอบด้วย การวิเคราะห์ศักยภาพด้านเศรษฐกิจ ด้านสังคม ด้านการศึกษา ด้านผังเมือง ด้านเทคโนโลยี ด้านทรัพยากรธรรมชาติและสิ่งแวดล้อม

#### ● การวิเคราะห์ศักยภาพด้านเศรษฐกิจ

การเปลี่ยนแปลงสภาวะทางเศรษฐกิจในปัจจุบันได้รับผลกระทบจากสถานการณ์การระบาดของไวรัสโคโรนา หรือ COVID-๑๙ ซึ่งส่งผลให้เศรษฐกิจหยุดชะงัก ซึ่งมาตรการต่างๆ นอกจากจะส่งผลกระทบต่อ การดำเนินชีวิตของเราแล้ว ยังส่งผลกระทบต่อภาคธุรกิจ และเศรษฐกิจโดยรวมของประเทศไทยอีกด้วย เพื่อลดความเสี่ยงของการระบาดจึงยังต้องจำกัดการเข้าออกของคนต่างชาติ ซึ่งส่งผลให้ประเทศไทยขาดรายได้จากการท่องเที่ยว จากนักท่องเที่ยวต่างประเทศ ซึ่งเป็นเครื่องจักรสำคัญ ที่ผลักดันเศรษฐกิจไทยในช่วงที่ผ่านมา และคิดเป็นมูลค่ากว่าร้อยละ ๑๒ ของเศรษฐกิจไทย ในปี ๒๐๑๙ ซึ่งเปรียบเสมือนหลุมที่ใหญ่มากของเศรษฐกิจไทยนอกจากนี้ เศรษฐกิจโลกที่ชะลอตัวลงทำให้การส่งออกไทยได้รับผลกระทบ การลงทุนจากทั้งนักลงทุนต่างประเทศและนักลงทุนไทยหยุดชะงัก และผลจากการขาดรายได้ทำให้เศรษฐกิจในประเทศชะลอตัวลง ซึ่งทั้งหมดสร้างผลกระทบต่อเศรษฐกิจ รายได้ การจ้างงาน และกระแสเงินสดของธุรกิจอย่างรุนแรง จะเห็นได้ว่าวิกฤติ COVID สร้างรอยแผลเป็นที่รุนแรงให้กับเศรษฐกิจโลกและเศรษฐกิจไทย และวิกฤติ COVID-๑๙ ได้สะท้อนให้เราเห็นปัญหาของเศรษฐกิจไทยหลายเรื่อง

**ประการแรก** วิกฤติ COVID-๑๙ สะท้อนให้เห็นถึงความเปราะบางทางโครงสร้างเศรษฐกิจและตลาดแรงงานของไทยในหลายมิติ จากการขาดการกระจายตัวของการเติบโตทางเศรษฐกิจในช่วงที่ผ่านมา การพึ่งพาการเติบโตจากภายนอก อันได้แก่ภาคการท่องเที่ยวและภาคการส่งออก ขาดแรงขับเคลื่อนจากภายใน เช่น การบริโภคและลงทุนภาคเอกชน ที่แข็งแกร่งพอที่จะสร้างแรงขับเคลื่อนทดแทนกันได้ เศรษฐกิจไทยจึงได้รับผลกระทบอย่างหนักเมื่อเจอกับวิกฤติที่ทำให้การท่องเที่ยวหยุดชะงักและการค้าระหว่างประเทศหดตัวลงอย่างรุนแรง

**ประการที่สอง** ปัญหา COVID-๑๙ สะท้อนให้เห็นถึงปัญหาความไม่เท่าเทียมกันด้านเศรษฐกิจที่มีอยู่แล้วทั้งในระดับครัวเรือนและระดับธุรกิจ รวมถึงความไม่เท่าเทียมกัน ด้านการเข้าถึงโอกาสทางการศึกษา การทำงาน และการเข้าถึงแหล่งเงินทุนวิกฤตินี้ยังทำให้ปัญหาความเหลื่อมล้ำในสังคมไทยทวีความรุนแรงขึ้น มาตรการการควบคุมการระบาด ทั้งมาตรการปิดเมือง มาตรการรักษาระยะห่าง และภาวะเศรษฐกิจที่ซบเซายาวนานของไทย ส่งผลกระทบต่อกลุ่มคนที่เปราะบาง โดยเฉพาะกลุ่มแรงงานทักษะต่ำ และมีรายได้น้อย ขาดเงินออม มีภาระหนี้สูง และไม่มีความพร้อมในด้านเทคโนโลยี ซึ่งเป็นกลุ่มที่มีข้อจำกัดในการเข้าถึงวิธีการรับมือกับวิกฤติ และการปรับตัวต่อการเปลี่ยนแปลงมากกว่ากลุ่มอื่นๆ

**ประการที่สาม** COVID-๑๙ กำลังสร้างปัญหาหนี้ที่มีแนวโน้มเพิ่มสูงขึ้นอยู่แล้วให้สูงขึ้นไปอีก ทั้งหนี้ครัวเรือน หนี้ธุรกิจเอกชน และหนี้ภาครัฐ จากการหยุดชะงักของกระแสเงินสด ซึ่งอาจทำให้ความสามารถในการรับผลกระทบด้านเศรษฐกิจของครัวเรือนและธุรกิจในอนาคตลดลง ความเสี่ยงที่จะเกิดการผิดนัดชำระหนี้มีสูงขึ้น จนสร้างความเสี่ยงต่อเสถียรภาพและการทำหน้าที่ของระบบการเงิน

อย่างไรก็ตาม วิกฤติในครั้งนี้ ก็ได้สร้างโอกาสใหม่ๆ จากการเปลี่ยนแปลงพฤติกรรมของผู้บริโภค เช่น การเร่งเปลี่ยนผ่านและเพิ่มการใช้เทคโนโลยี เร่งให้เกิดธุรกิจแบบแพลตฟอร์มและธุรกิจเกี่ยวเนื่องอื่นๆ แนวโน้มการทำงานจากบ้านทำให้ความต้องการใช้อุปกรณ์อิเล็กทรอนิกส์และการปรับปรุงที่อยู่อาศัยมีมากขึ้น ขณะเดียวกัน ก็อาจจะทำให้บางธุรกิจ เช่น พื้นที่สำนักงาน พื้นที่ให้เช่าเพื่อการพาณิชย์ ได้รับผลกระทบจากพฤติกรรมของผู้บริโภคที่เปลี่ยนไป

### ● ด้านสังคม

ปัจจุบันสังคมไทยเราเน้นที่การพัฒนาสิ่งจำเป็นพื้นฐาน ( Basic Needs Approach ) มีการปรับปรุงระบบความเป็นอยู่ ทำให้คนจนมีรายได้ มีการบริหารระบบสาธารณสุข การบริการและสินค้าต่างๆ ที่ตอบสนองความจำเป็นของสมาชิกสังคม ทำให้ความเป็นอยู่ของประชาชนดีขึ้น ความเจริญทางด้านต่างๆ มีการพัฒนามากขึ้น ระบบสาธารณสุข อนามัย ที่อยู่ การขนส่ง ฯลฯ มีการพัฒนาอย่างต่อเนื่อง

ช่องว่างที่เป็นปัญหาของสังคมไทย มาจากหลายประการ ผลกระทบจากสภาวะทันสมัย เกิดปัญหาที่เป็นรากหญ้าของสังคมและอยู่คู่กับสังคมไทย ตั้งแต่เริ่มมีการเปลี่ยนแปลงมาจนถึงปัจจุบัน การพัฒนาเป็นไปตามค่านิยมและกระบวนการบรรลุลักษณะค่านิยมทางการพัฒนานั้นจำเป็นต้องมีการเปลี่ยนแปลงสังคม การเปลี่ยนแปลงที่สำคัญก็คือ การเปลี่ยนแปลงระบบจัดสรรหรือการกระจายทรัพยากรทั้งทางเศรษฐกิจและสังคม ซึ่งผลจากการพัฒนาดังกล่าว จะก่อให้เกิดความขัดแย้งทางสังคม ปัญหาสังคมไทย ในรูปธรรมคือ ปัญหาความยากจน ไร้ที่อยู่ ไม่มีที่ทำกิน ขาดความรู้ การศึกษาปัญหาเยาวชน ยาเสพติด ทะเลาะวิวาท ท้องก่อนวัยอันควร ขาดความเป็นจารีต ฯลฯ ปัญหาที่สังคมต้องมีการบูรณาการแก้ปัญหาทั้งระบบ เริ่มที่คนเป็นศูนย์กลาง ถ้าไม่แก้ปัญหามาพร้อมกับการพัฒนาคนก็ไร้ค่า ดังนั้นจึงต้องมีหน่วยที่เข้ามาช่วยกันเร่งพัฒนาชุมชนทุกภาคส่วนของสังคมไทย

### ● ด้านทรัพยากรธรรมชาติและสิ่งแวดล้อม

สิ่งแวดล้อมมีความสำคัญต่อชีวิตมนุษย์เพราะสิ่งแวดล้อมเอื้ออำนวยประโยชน์ให้มนุษย์ได้รับปัจจัยสี่ในการดำรงชีวิต ดังนั้นเมื่อจำนวนประชากรเพิ่มขึ้นก็จะส่งผลให้สิ่งแวดล้อมเสื่อมโทรมและเกิดมลพิษในด้านสุขภาพอนามัย ปัญหาสังคม ปัญหาการขาดแคลนปัจจัยในการดำรงชีวิต ในปัจจุบันสิ่งแวดล้อมที่เป็นธรรมชาติ ทั้งภายในประเทศและในท้องถิ่นมีแนวโน้มถูกทำลายเพิ่มมากขึ้น ในขณะเดียวกันสิ่งแวดล้อมทางวัฒนธรรม (ที่มนุษย์สร้างขึ้น) กลับเพิ่มมาแทนมากขึ้นเป็นลำดับ ทั้งนี้เนื่องจากในปัจจุบันจำนวนประชากรมนุษย์เพิ่มขึ้นอย่างรวดเร็ว มีการประดิษฐ์และพัฒนาเทคโนโลยีมาใช้อำนวยความสะดวกต่อมนุษย์ เพิ่มมากขึ้น

ผลจากการทำลายสิ่งแวดล้อมทางธรรมชาติส่งผลกระทบต่อมนุษย์หลายประการ เช่น ปัญหาการแปรปรวนของภูมิอากาศโลก การร่อยหรอของทรัพยากรธรรมชาติภัยพิบัติมีแนวโน้มรุนแรงมากขึ้น มลพิษสิ่งแวดล้อมขยายขอบเขตกว้างขวางมากขึ้นซึ่งส่งผลกระทบต่อโดยตรงต่อการดำรงอยู่และการมีคุณภาพชีวิตที่ดีของมนุษย์สาเหตุสำคัญที่ทำให้เกิดปัญหาดังกล่าวมีดังนี้

๑. การเพิ่มของประชากร
๒. การขยายตัวทางเศรษฐกิจและความก้าวหน้าทางเทคโนโลยี
๓. ภัยธรรมชาติ

การเจริญเติบโตทางเศรษฐกิจอย่างรวดเร็วในช่วง ๓ ทศวรรษที่ผ่านมา ได้ส่งผลเสียต่อสถานการณ์สิ่งแวดล้อมของประเทศ และก่อให้เกิดปัญหาการใช้ทรัพยากรอย่างไม่ยั่งยืน ได้แก่ ปัญหาความเสื่อมโทรมของทรัพยากรธรรมชาติ ไม่ว่าจะเป็นทรัพยากรป่าไม้ ที่ดิน น้ำ และทรัพยากรชายฝั่ง รวมถึงปัญหามลพิษที่ทวีความรุนแรงขึ้น ทั้งด้านมลพิษทางน้ำ มลพิษทางอากาศ เสียง และความสั่นสะเทือน ซึ่งก่อให้เกิดปัญหาสุขภาพแก่ประชาชนที่อาศัยอยู่ในเขตเมือง ทั้งหมดนี้ล้วนแสดงให้เห็นถึงความรุนแรงของปัญหาสิ่งแวดล้อมและผลกระทบต่อชีวิตความเป็นอยู่ของประชาชน

● การวิเคราะห์ปัญหาความต้องการของประชาชน

ปัญหา	ขอบข่าย/ปริมาณของปัญหา (สภาพปัญหา)	แนวโน้มในอนาคต
๑. การใช้ประโยชน์ที่ดิน	สภาพการใช้ประโยชน์ที่ดินไม่เต็มศักยภาพ เนื่องจากที่ดินบางส่วนยังไม่ได้รับการพัฒนา	มีการจัดสาธารณูปโภคและสาธารณูปการที่เหมาะสมและเพียงพอในพื้นที่ สามารถพัฒนาพื้นที่ที่มีความเจริญและสามารถใช้ประโยชน์ได้อย่างเต็มศักยภาพ
๒. สภาพภูมิทัศน์ท้องถิ่น	สภาพภูมิทัศน์ตำบลโนนแดงบางส่วนไม่เป็นระเบียบเกิดอุบัติเหตุเป็นแหล่งมั่วสุมและเกิดการก่อเหตุความไม่สงบ	ปรับปรุงพื้นที่เสี่ยงและจัดระเบียบพื้นที่ตำบลโนนแดงให้เรียบร้อย เพิ่มพื้นที่สีเขียวและเพิ่มความงามให้แก่เมือง
๓. ถนน ทางเท้า	ถนน ทางเท้า มีสภาพชำรุดบางพื้นที่ยังไม่ได้นำมาดำเนินการก่อสร้าง	จัดบริการสาธารณะให้กับประชาชนเพื่อให้ได้รับความสะดวกและปลอดภัยในการสัญจรโดยจัดหาและซ่อมแซมปรับปรุงให้สามารถใช้งานได้มาตรฐาน
๔. ไฟฟ้าแสงสว่าง	ไฟฟ้าแสงสว่างไม่เพียงพอและครอบคลุมทุกพื้นที่	ติดตั้งไฟฟ้าแสงสว่างให้ครอบคลุมและเพิ่มกำลังไฟเพื่อลดปัญหาความไม่ปลอดภัยในชีวิตและทรัพย์สิน
๕. การจอดรถและการจราจร	การสัญจรและการจอดรถไม่เป็นระเบียบรวมทั้งเกิดอุบัติเหตุจากการสัญจรบ่อยครั้ง	จัดระบบการสัญจรให้เป็นระบบ และมีระเบียบโดยติดตั้งสัญญาณไฟจราจรในแยกที่มีการจราจรคับคั่ง รวมทั้งติดตั้งเครื่องหมายจราจรเพื่อความปลอดภัย
๖. ขยะมูลฝอย	ปริมาณขยะมูลฝอยเพิ่มขึ้นอย่างต่อเนื่อง	จัดระบบการกำจัดขยะที่มีประสิทธิภาพทั้งขยะธรรมดาและขยะติดเชื้อ สร้างจิตสำนึกในการทิ้งขยะและส่งเสริมให้มีการคัดแยกขยะรวมถึงส่งเสริมให้มีการลดปริมาณการใช้ถุงพลาสติกเพื่อรักษาสุขภาพแวดล้อม

ปัญหา	ขอบข่าย/ปริมาณของปัญหา (สภาพปัญหา)	แนวโน้มในอนาคต
๗. ระบบระบายน้ำ	ระบบระบายน้ำไม่สามารถระบายน้ำได้ทันในฤดูฝนเกิดปัญหาน้ำท่วมขังบริเวณพื้นที่ลุ่มซึ่งเป็นจุดรองรับน้ำ	ปรับปรุงระบบระบายน้ำ และสร้างระบบการจัดการน้ำที่ดีเพื่อเตรียมรับมือกับสภาพอากาศที่มีความแปรปรวนและสร้างการมีส่วนร่วมในการช่วยกันดูแลระบบระบายน้ำของคนในชุมชน
๘. การศึกษา	การศึกษาสื่อการเรียนการสอนยังไม่พอเพียง เด็กนักเรียนไม่ได้รับการศึกษาต่อในระดับที่สูงกว่าชั้นพื้นฐาน และขาดงบประมาณในการศึกษาครอบครัวยากจน	จัดการศึกษาและแหล่งเรียนรู้นอกระบบให้ครอบคลุมเพื่อเป็นแหล่งเรียนรู้ของชุมชน ประชาชนได้พัฒนาตนเองให้ทันกับสภาวะความเปลี่ยนแปลงที่เกิดขึ้น
๙. ประเพณีวัฒนธรรม	การเสื่อมถอยของศีลธรรมทางศาสนาทำให้ไม่มีที่ยึดเหนี่ยวจิตใจ	ส่งเสริมคุณธรรม จริยธรรม ศาสนา และอนุรักษ์ประเพณีและวัฒนธรรมท้องถิ่น ให้แก่เยาวชนรุ่นหลังเสริมสร้างความเข้าใจ และยอมรับการอยู่ร่วมกันของประชาชนที่มีความหลากหลาย
๑๐. กีฬาและนันทนาการ	ประชาชนขาดความรู้ในการออกกำลังกายมรา ถูกต้องสถานที่ออกกำลังกายไม่ครอบคลุมไม่ทั่วถึง	ส่งเสริมการออกกำลังกายและการเล่นกีฬา ที่ถูกต้อง พัฒนาสู่การเป็นนักกีฬามืออาชีพในอนาคต สร้างงาน สร้างรายได้ รวมทั้งจัดสถานที่ออกกำลังกายที่มีมาตรฐานอย่างทั่วถึง
๑๑. ความเข้มแข็งชุมชนและสังคม	ชุมชนยังไม่เข้มแข็งไม่สามารถช่วยเหลือพึ่งตนเองได้ ต้องรอความช่วยเหลือจากภาครัฐ	สร้างความเข้มแข็งแก่ชุมชนในการตระหนักรู้ และให้ความสำคัญกับการร่วมดำเนินการ โครงการช่วยเหลือจากภาครัฐเพื่อให้ชุมชนเกิดความเข้มแข็ง สามารถพึ่งพาตนเองได้ และดำเนินกิจกรรมที่สร้างความสมานฉันท์ให้เกิดขึ้นกับสังคม
๑๒. เศรษฐกิจตกต่ำ	ประชาชนมีภาระหนี้สิน รายได้ไม่เพียงพอกับค่าใช้จ่าย	<ul style="list-style-type: none"> <li>- ส่งเสริมให้มีการวางแผนการประกอบอาชีพและแผนการใช้จ่ายเงิน</li> <li>- พัฒนาผลิตภัณฑ์ของกลุ่มอาชีพให้มีความเข้มแข็งส่งเสริมการรวมกลุ่มโดยการให้ความรู้การบริหารจัดการ และการจัดหาตลาดเพื่อรองรับผลิตภัณฑ์</li> </ul>

ปัญหา	ขอบข่าย/ปริมาณของปัญหา (สภาพปัญหา)	แนวโน้มในอนาคต
๑๓. สุขภาพ	ประชาชนขาดความรู้ความเข้าใจในการรักษาสุขภาพ	- จัดกิจกรรมให้ประชาชนตระหนักถึงความสำคัญกับการดูแลสุขภาพมีความรู้ความงามเข้าใจและลดความเสี่ยงจากปัญหาด้านสุขภาพ
๑๔. การแพร่ระบาดของโรค	ประชาชนขาดความรู้ความเข้าใจในการป้องกันและควบคุมโรคทำให้เกิดการระบาดของโรคต่างๆ เช่น โรคไข้เลือดออก ไวรัสโคโรนา ๑๙	การเกิดโรคระบาดลดลง ประชาชนมีความรู้ความเข้าใจและให้ความสำคัญกับการควบคุมการแพร่ระบาดของโรคเพิ่มขึ้น
๑๕. ยาเสพติด	การแพร่ระบาดของยาเสพติดทั้งผู้เสพและผู้จำหน่ายเป็นปัญหาใหญ่ของวัยรุ่นในปัจจุบัน	เพิ่มมาตรการดูแลและสร้างภูมิคุ้มกันทางสังคมให้แก่เด็กและเยาวชนให้รู้เท่าทันถึงโทษและรูปแบบการแพร่ระบาดซึ่งมีความหลากหลายมากขึ้น ทำให้ยากแก่การควบคุมและป้องกันปราบปรามและจัดกิจกรรมให้เด็กห่างไกลยาเสพติด
๑๖. ผู้ด้อยโอกาส	ผู้ด้อยโอกาสไม่ได้รับการดูแล	ผู้ด้อยโอกาสได้รับการดูแลอย่างทั่วถึงและได้รับโอกาสในการร่วมกิจกรรมต่าง ๆ เพื่อให้ได้ผ่อนคลาย
๑๗. สถานการณ์ความไม่สงบ	ประชาชนขาดความปลอดภัยในชีวิตและทรัพย์สินมีความเสี่ยงในการดำรงชีวิต	เพิ่มมาตรการดูแลความปลอดภัย ลดการเกิดเหตุการณ์ความไม่สงบ สร้างการมีส่วนร่วมของประชาชนในการดูแลรักษาความปลอดภัยรวมทั้งจัดกิจกรรมให้มีความสามัคคี
๑๘. ความแตกต่างทางศาสนาและวัฒนธรรม	ความแตกต่างทางความคิด และความเชื่อ บางครั้งส่งผลต่อความไม่เข้าใจซึ่งกันและกันในสังคมประชาชน	สร้างความเข้าใจและความเอื้ออาทรในการอยู่ร่วมกัน
๑๙. การบริหารงาน อบต.	ประชาชนขาดความรู้ความเข้าใจในการบริหารงานของ อบต.	สร้างกระบวนการมีส่วนร่วมและสร้างความรู้ความเข้าใจแก่ประชาชนถึงประโยชน์ของการปกครองท้องถิ่น
๒๐. คุณธรรมจริยธรรม	ประชาชนขาดคุณธรรม จริยธรรม	สังคมต่างคนต่างอยู่เพิ่มมากขึ้น จำเป็นต้องส่งเสริมให้เกิดการตระหนักถึงความรับผิดชอบต่อสังคม และเสริมสร้างคุณธรรม จริยธรรม และใช้คำสอนในศาสนาเป็นเครื่องมือในการสร้างคุณธรรม จริยธรรม

ปัญหา	ขอบข่าย/ปริมาณของปัญหา (สภาพปัญหา)	แนวโน้มในอนาคต
๒๑. การจัดเก็บภาษี	การจัดเก็บภาษีไม่เป็นไปตามเป้าหมายรายได้ของ อบต. ไม่เพียงพอกับรายจ่ายตามภารกิจ	พัฒนาระบบการจัดเก็บรายได้ เพิ่มมาตรการและวางแผนการจัดเก็บรายได้ให้ เป็นไปตามเป้าหมาย
๒๒ การบริหาร	บุคลากรขาดความกระตือรือร้นในการปฏิบัติงาน ไม่เข้าใจบทบาทหน้าที่การให้บริการ	พัฒนาและเสริมสร้างจิตสำนึกของบุคลากร ในการให้บริการแก่ประชาชนและผู้มารับ บริการและพัฒนาการบริการเชิงรุกให้เข้าถึง ประชาชนได้อย่างทั่วถึง

### ๓.๒ การประเมินสถานการณ์สภาพแวดล้อมภายนอกที่เกี่ยวข้อง

#### การวิเคราะห์ศักยภาพการพัฒนา

ในการจัดทำแผนพัฒนาท้องถิ่นขององค์การบริหารส่วนตำบลได้ใช้การวิเคราะห์ SWOT Analysis/Demand (Demand Analysis)/Global Demand และ Trend ปัจจัยและสถานการณ์การเปลี่ยนแปลงที่มีผลต่อการพัฒนาอย่างน้อยต้องประกอบด้วย การวิเคราะห์ศักยภาพด้านเศรษฐกิจ ด้านสังคม ด้านทรัพยากรธรรมชาติและสิ่งแวดล้อม ซึ่งมีรายละเอียดดังนี้

#### จุดแข็ง (Strength – S)

๑. ด้านการบริหารจัดการและความต้องการ ประชาชนมีความต้องการ ผู้นำ ผู้บริหาร สนับสนุนแนวคิดและกำหนดนโยบายการพัฒนาในด้านโครงสร้างพื้นฐานอย่างต่อเนื่อง
๒. บุคลากร องค์การบริหารส่วนตำบลโนนแดง มีบุคลากรและอัตรากำลัง จำนวนและคุณภาพ อยู่ในระดับที่พร้อมที่จะดำเนินการตามนโยบายการบริหารงาน
๓. งบประมาณ ต้นทุนการดำเนินงานด้านโครงสร้างพื้นฐาน โดยเฉลี่ยอยู่ในระดับที่สูงมาก โดยเฉพาะการก่อสร้างถนนคอนกรีตเสริมเหล็ก ส่วนต้นทุนอื่นๆขึ้นอยู่กับท้องตลาด
๔. เทคนิคการทำงาน ส่วนมาก เป็นงานที่ไม่ต้องใช้เทคนิคและวิธีการทำงานในระดับสูงนัก
๕. งบประมาณ ต้นทุนการดำเนินงาน โดยเฉลี่ยอยู่ในระดับที่ไม่สูงมาก
๖. ด้านการบริหารจัดการ ผู้นำ ผู้บริหาร สนับสนุนแนวคิดและกำหนดนโยบายการพัฒนาใน ด้านสังคมและการศึกษาสาธารณสุขอย่างต่อเนื่อง
๗. ด้านการบริหารจัดการ ผู้นำ ผู้บริหาร สนับสนุนแนวคิดและกำหนดนโยบายการพัฒนาใน ด้านการท่องเที่ยวและการจัดการทรัพยากรธรรมชาติสิ่งแวดล้อม
๘. ด้านการบริหารจัดการ ผู้นำ ผู้บริหาร สนับสนุนแนวคิดและกำหนดนโยบายการพัฒนาใน ด้านตามแผนการกระจายอำนาจและโครงการอันเนื่องมาจากพระราชดำริ
๙. ประชาชนได้รับประโยชน์ในโครงการอันเนื่องมาจากพระราชดำริมาก
๑๐. มีศูนย์บริการประชาชนสายตรวจตำบล เจ้าหน้าที่ด้านความมั่นคงและมีการจัดตั้ง อาสาสมัครป้องกันตนเองทุกหมู่บ้านเพื่อดูแลความสงบเรียบร้อยในตำบล

- ๑๑. มีการจัดโครงการภายในที่เหมาะสมสอดคล้องกับภารกิจและชุมชน
- ๑๒. มีการบริหารจัดการที่ยืดหยุ่นและยืดหยุ่น
- ๑๓. มีทรัพยากรธรรมชาติที่เอื้อต่อการพัฒนาเป็นแหล่งท่องเที่ยว ทำให้มีรายได้จากการ

ท่องเที่ยว

- ๑๔. มีขนบธรรมเนียมประเพณีและวัฒนธรรมท้องถิ่นที่น่าท่องเที่ยวให้ความสนใจ

#### จุดอ่อน (Weak - W)

- ๑. โครงการขนาดใหญ่ต้องใช้งบประมาณสูง องค์การบริหารส่วนตำบลไม่สามารถดำเนินโครงการได้
- ๒. มีจำนวนโครงการที่ต้องการจำนวนมาก และไม่ทั่วถึง
- ๓. ระบบฐานข้อมูลด้านเศรษฐกิจและความยากจนไม่ถูกต้อง ไม่ชัดเจน ประชาชนให้ข้อมูลคลาดเคลื่อนประชาชนยังสนใจ และมีความจริงจัง หรือตั้งใจจริงในโครงการที่รัฐจัดให้ความช่วยเหลือ
- ๔. ระบบฐานข้อมูลด้านสังคมและสาธารณสุขไม่ถูกต้อง ไม่ชัดเจน ประชาชนให้ข้อมูลคลาดเคลื่อน
- ๕. ประชาชนยังไม่สนใจและมีความจริงจังหรือตั้งใจจริงในโครงการที่รัฐจัดให้ความช่วยเหลือ
- ๖. ประชาชนยังขาดความสนใจในเรื่องการเมืองการปกครอง
- ๗. ประชาชนยังไม่เข้าใจบทบาทของตนเองในการพัฒนาท้องถิ่น
- ๘. ประชาชนยังขาดความสนใจในเรื่องการจัดการทรัพยากรธรรมชาติ
- ๙. ประชาชนได้รับผลประโยชน์จากการท่องเที่ยวค่อนข้างน้อย เนื่องจากไม่มีการเชื่อมโยงด้านการท่องเที่ยวในจังหวัด
- ๑๐. ประชาชนยังขาดความสนใจในเรื่องการการรับผิดชอบร่วมกันในการบริหาร
- ๑๑. ประชาชนได้รับผลประโยชน์จากการทำอาชีพเสริมได้ค่อนข้างน้อยเนื่องจากไม่มีการเชื่อมโยงด้านการจำหน่ายผลิตภัณฑ์ในจังหวัด

#### โอกาส (Opportunity - O)

- ๑. รัฐธรรมนูญแห่งราชอาณาจักรไทย พ.ศ.๒๕๕๐ ให้การสนับสนุนการดำเนินงานของท้องถิ่น ไม่ว่าจะเป็นด้านเศรษฐกิจท้องถิ่น ระบบสาธารณสุข โภค สาธารณูปการ เป็นต้น
- ๒. พระราชบัญญัติกำหนดแผนและขั้นตอนการกระจายอำนาจให้แก่องค์กรปกครองส่วนท้องถิ่น มีหน้าที่ในการจัดระบบบริการสาธารณะ เพื่อประโยชน์ของประชาชนในท้องถิ่น โดยที่หน่วยงานส่วนกลางและส่วนภูมิภาค ส่งเสริมและสนับสนุนการถ่ายโอนภารกิจให้แก่ อบต.
- ๓. การแก้ไขปัญหาความยากจนเป็นยุทธศาสตร์การพัฒนาระดับชาติที่รัฐบาลส่งเสริม
- ๔. การแก้ไขปัญหาความยากจนเป็นยุทธศาสตร์การพัฒนาจังหวัด โอกาสที่จะได้ขอรับการสนับสนุนงบประมาณมีมาก
- ๕. ยุทธศาสตร์การพัฒนาด้านการท่องเที่ยวและการจัดการทรัพยากรธรรมชาติสิ่งแวดล้อม เป็นยุทธศาสตร์การพัฒนาระดับชาติที่รัฐบาลส่งเสริม



๖. ยุทธศาสตร์การพัฒนาด้านการท่องเที่ยวและการจัดการทรัพยากรธรรมชาติและสิ่งแวดล้อม เป็นยุทธศาสตร์การพัฒนารัฐ มีโอกาสได้รับการสนับสนุนมาก

### อุปสรรค (Threat – T)

๑. โครงการที่ต้องใช้เทคโนโลยีสูง หรือความชำนาญเป็นพิเศษ องค์การบริหารส่วนตำบลท่ามะไฟหวานยังไม่มี ความชำนาญและบุคลากร

๒. งบประมาณที่ได้รับการอุดหนุนไม่เพียงพอ การแก้ไขปัญหาด้านเศรษฐกิจและความยากจน เป็นงานที่ต้องอาศัยความร่วมมือจากหลายๆส่วนที่ต้องประสานงานกัน ถึงจะเกิดผลสัมฤทธิ์

๓. ระเบียบกฎหมายที่เกี่ยวข้อง ค่อนข้างมากทำให้การดำเนินงานไม่คล่องตัว เกิดความล่าช้า ในการทำงาน ประชาชนจึงเกิดความเบื่อหน่าย

๔. การแก้ไขปัญหาด้าน สังคมและการสาธารณสุขเป็นงานที่ต้องอาศัยความร่วมมือจากหลายๆ ส่วนที่ต้องประสานงานกัน ถึงจะเกิดผลสัมฤทธิ์ การพัฒนาด้านการเมือง การบริหาร เป็นงานที่ต้องอาศัย ความร่วมมือจากหลายๆส่วนที่ต้องประสานงานกัน ถึงจะเกิดผลสัมฤทธิ์

๕. การพัฒนาด้านการเมือง การบริหาร เป็นงานที่ต้องอาศัยจิตสำนึก เกี่ยวกับการใช้ดุลพินิจ ส่วนบุคคล จึงเป็นงานที่ค่อนข้างจะคาดเดาผลงานได้ยาก ขาดการบูรณาการและการประสานงานที่ดีใน หน่วยงานที่เกี่ยวข้อง

๖. ระดับจังหวัดยังขาดการเชื่อมโยงด้านการท่องเที่ยว และการกระจายผลประโยชน์ด้านการท่องเที่ยวยังไม่ทั่วถึง

\*\*\*\*\*

ส่วนที่ ๓ การนำแผนพัฒนาท้องถิ่นไปสู่การปฏิบัติ

๓.๑ ยุทธศาสตร์การพัฒนาท้องถิ่นและยุทธศาสตร์ระดับมหภาคเพื่อนำไปสู่การปฏิบัติ

ที่	ยุทธศาสตร์ชาติ ๒๐ ปี	แผนพัฒนาเศรษฐกิจและสังคมแห่งชาติ ฉบับที่ ๑๓	เป้าหมายการพัฒนาที่ยั่งยืน (SDGs)	ยุทธศาสตร์จังหวัด	ยุทธศาสตร์การพัฒนาขององค์กรปกครองส่วนท้องถิ่น	ยุทธศาสตร์ (อปท.)	กลยุทธ์	แผนงาน	หน่วยงานรับผิดชอบ
๑	ยุทธศาสตร์ที่ ๒ ยุทธศาสตร์ด้านการสร้างความสามารถในการแข่งขัน	หมวดหมู่ที่ ๕ ไทยเป็นประตูการค้าการลงทุนและยุทธศาสตร์ทางโลจิสติกส์ที่สำคัญของภูมิภาค	พัฒนาระบบสาธารณูปโภค สาธารณูปการ ไฟฟ้า ประปา และโครงสร้างพื้นฐานที่ได้มาตรฐานและเพียงพอ	ประเด็นการพัฒนาที่ ๑ การสร้างความเข้มแข็งทางเศรษฐกิจฐานรากและแข่งขันได้อย่างยั่งยืน	ยุทธศาสตร์ที่ ๖ การพัฒนาโครงสร้างพื้นฐานเพื่อรองรับการเป็นศูนย์กลางทางการตลาดและการเชื่อมโยงสู่ประเทศในประชาคมอาเซียน	ยุทธศาสตร์ที่ ๑ การพัฒนาด้านโครงสร้างพื้นฐาน การสาธารณสุขภาคสาธารณสุขการ	การพัฒนาเส้นทางคมนาคมเชื่อมโยงเป็นระบบเพื่อรองรับการเจริญเติบโตทางเศรษฐกิจ การพัฒนาทางด้านการบริการพื้นฐาน ส่งเสริมให้มีระบบสาธารณสุขภาคสาธารณสุขการที่ สะดวกเพียงพอ	-แผนงานอุตสาหกรรมและโยธา -แผนงานการเกษตร -แผนงานเคหะและชุมชน	กองช่าง
๒	ยุทธศาสตร์ที่ ๒ ยุทธศาสตร์ด้านการสร้างความสามารถในการแข่งขัน	หมวดหมู่ที่ ๘ ไทยมีพื้นที่และเมืองอัจฉริยะที่น่าอยู่ ปลอดภัย เดิมโตได้อย่างยั่งยืน	เศรษฐกิจชุมชนมีความมั่นคง ประชาชนมีรายได้เพิ่มมูลค่าสินค้าทางการเกษตร ดำเนินงานตามแนวทางเศรษฐกิจพอเพียง	ประเด็นการพัฒนาที่ ๑ การสร้างความเข้มแข็งทางเศรษฐกิจฐานรากและแข่งขันได้อย่างยั่งยืน	ยุทธศาสตร์ที่ ๖ การพัฒนาโครงสร้างพื้นฐานเพื่อรองรับการเป็นศูนย์กลางทางการตลาดและการเชื่อมโยงสู่ประเทศในประชาคมอาเซียน	ยุทธศาสตร์ที่ ๒ การพัฒนาการเกษตร เศรษฐกิจชุมชน	การพัฒนาด้านการแก้ไขปัญหาความยากจน กระจายรายได้ พัฒนาทักษะฝีมือแรงงาน เพิ่มมูลค่าผลผลิต การพัฒนาและส่งเสริมความเข้มแข็งของเศรษฐกิจชุมชน โดยยึดแนวทางพระราชดำริ “เศรษฐกิจแบบพอเพียง”	-แผนงานอุตสาหกรรมและโยธา	กองช่าง

ที่	ยุทธศาสตร์ชาติ ๒๐ ปี	แผนพัฒนา เศรษฐกิจและ สังคมแห่งชาติ ฉบับที่ ๑๓	เป้าหมายการพัฒนา ที่ยั่งยืน (SDGs)	ยุทธศาสตร์ จังหวัด	ยุทธศาสตร์การ พัฒนาขององค์กร ปกครองส่วน ท้องถิ่น	ยุทธศาสตร์ (อปท.)	กลยุทธ์	แผนงาน	หน่วยงาน รับผิดชอบ
๓	ยุทธศาสตร์ที่ ๓ ยุทธศาสตร์ ด้านการพัฒนา และเสริมสร้าง ศักยภาพ ทรัพยากรมนุษย์	หมวดหมู่ที่ ๔ ไทยเป็น ศูนย์กลางทาง การแพทย์และ สุขภาพมูลค่าสูง	ประชาชนมีคุณภาพ ชีวิตที่ดี มีความเป็น ธรรมในสังคม มีภูมิคุ้มกันอย่างยั่งยืน พัฒนาคนสู่สังคม แห่งการเรียนรู้ตลอด ชีวิตอย่างยั่งยืน และ ปลูกจิตสำนึกการ อนุรักษ์ ศิลปวัฒนธรรม ประเพณีท้องถิ่น	ประเด็นการ พัฒนาที่ ๔ การพัฒนาสังคม และคุณภาพชีวิต ให้มั่นคง	ยุทธศาสตร์ที่ ๑ การพัฒนาคนและ สังคมที่มีคุณภาพ	ยุทธศาสตร์ที่ ๓ การพัฒนาด้าน คนและสังคมที่ มีคุณภาพ	การพัฒนาคุณภาพ ชีวิต พัฒนาด้าน การศึกษา สาธารณสุข ความ มั่นคงความปลอดภัย ในชีวิตและทรัพย์สิน รณรงค์ ป้องกันแก้ไข ปัญหายาเสพติดและ ส่งเสริม ศิลปวัฒนธรรมท้องถิ่น	-แผนงานรักษา ความสงบภายใน -แผนงาน การศึกษา -แผนงาน สาธารณสุข -แผนงานสังคม สงเคราะห์ -แผนงานสร้าง ความเข้มแข็งของ ชุมชน -แผนงานศาสนา วัฒนธรรมและ นันทนาการ - แผนงานงบ กลาง	-สำนักปลัด -กองช่าง

ที่	ยุทธศาสตร์ชาติ ๒๐ ปี	แผนพัฒนาเศรษฐกิจและสังคมแห่งชาติ ฉบับที่ ๑๓	เป้าหมายการพัฒนาที่ยั่งยืน (SDGs)	ยุทธศาสตร์จังหวัด	ยุทธศาสตร์การพัฒนารองขององค์กรปกครองส่วนท้องถิ่น	ยุทธศาสตร์ (อปท.)	กลยุทธ์	แผนงาน	หน่วยงานรับผิดชอบ
๔	ยุทธศาสตร์ที่ ๕ ยุทธศาสตร์ด้านการสร้างการเติบโตบนคุณภาพชีวิตที่เป็นมิตรต่อสิ่งแวดล้อม	หมวดหมู่ที่ ๑๑ ไทยสามารถลดความเสี่ยงและผลกระทบจากภัยธรรมชาติและการเปลี่ยนแปลงสภาพภูมิอากาศ	๑. อนุรักษ์ฟื้นฟูทรัพยากรธรรมชาติและสิ่งแวดล้อมให้คงความอุดมสมบูรณ์ เอื้อต่อวิถีชีวิตและการท่องเที่ยวชุมชน ๒. การบริหารการจัดการขยะอย่างยั่งยืน	ประเด็นการพัฒนาที่ ๓ การบริหารจัดการทรัพยากรธรรมชาติและสิ่งแวดล้อมแบบมีส่วนร่วมอย่างยั่งยืน	ยุทธศาสตร์ที่ ๗ การบริหารจัดการทรัพยากรธรรมชาติและสิ่งแวดล้อมแบบมีส่วนร่วมและยั่งยืน	ยุทธศาสตร์ที่ ๔ การพัฒนาอนุรักษ์ทรัพยากรธรรมชาติและรักษาสิ่งแวดล้อม	ส่งเสริม สนับสนุนการปลูกป่า อนุรักษ์และพัฒนาคุณภาพสิ่งแวดล้อม การจัดการขยะมูลฝอย การจัดการทรัพยากรธรรมชาติและรักษาสิ่งแวดล้อม และการท่องเที่ยวชุมชน และการใช้พลังงานทดแทนและอนุรักษ์พลังงาน	-แผนงานการเกษตร -แผนงานเคหะและชุมชน	-สำนักปลัด -กองช่าง
๕	ยุทธศาสตร์ที่ ๖ ยุทธศาสตร์ด้านการปรับสมดุลและพัฒนาระบบบริหารจัดการภาครัฐ	หมวดหมู่ที่ ๑๓ ไทยมีภาครัฐที่ทันสมัยมีประสิทธิภาพและตอบโจทย์ประชาชน	เพิ่มประสิทธิภาพบริหารจัดการที่มีความโปร่งใส ตามหลักธรรมาภิบาลแบบมีส่วนร่วม	ประเด็นการพัฒนาที่ ๔ การพัฒนาสังคมและคุณภาพชีวิตให้มั่นคง	ยุทธศาสตร์ที่ ๘ การบริหารจัดการบ้านเมืองที่ดีมีประสิทธิภาพ	ยุทธศาสตร์ที่ ๕ การพัฒนาการบริหารจัดการที่มีประสิทธิภาพตามหลักธรรมาภิบาล	ส่งเสริมและพัฒนาขีดความสามารถในการปฏิบัติงานของบุคลากร เสริมสร้าง ธรรมาภิบาลในการปฏิบัติงาน ส่งเสริมให้ประชาชนมีส่วนร่วม พัฒนา ปรับปรุงและจัดให้มีสถานที่ปฏิบัติราชการ เครื่องมือ เครื่องใช้ให้มีความทันสมัย เพื่อรองรับภารกิจ	-แผนงานบริหารงานทั่วไป -แผนงานรักษาความสงบภายใน -แผนงานศาสนา วัฒนธรรม และนันทนาการ	-สำนักปลัด -กองคลัง

ส่วนที่ ๓ การนำแผนพัฒนาท้องถิ่นไปสู่การปฏิบัติ

๓.๒ บัญชีโครงการพัฒนา

บัญชีสรุปโครงการพัฒนา  
แผนพัฒนาท้องถิ่น (พ.ศ. ๒๕๖๖-๒๕๗๐) แก้ไข ครั้งที่ ๓/๒๕๖๖  
องค์การบริหารส่วนตำบลโนนแดง

ยุทธศาสตร์ กลยุทธ์ แผนงาน	ปี ๒๕๖๖		ปี ๒๕๖๗		ปี ๒๕๖๘		ปี ๒๕๖๙		ปี ๒๕๗๐		รวม ๕ ปี	
	จำนวนโครงการ	งบประมาณ (บาท)	จำนวนโครงการ	งบประมาณ (บาท)	จำนวนโครงการ	งบประมาณ (บาท)	จำนวนโครงการ	งบประมาณ (บาท)	จำนวนโครงการ	งบประมาณ (บาท)	จำนวนโครงการ	งบประมาณ (บาท)
๑. ยุทธศาสตร์การพัฒนาด้านโครงสร้างพื้นฐาน การสาธารณสุขโรค สาธารณูปการ												
๑.๑ กลยุทธ์ การพัฒนาเส้นทางคมนาคมเชื่อมโยงเป็นระบบ เพื่อรองรับการเจริญเติบโตทางเศรษฐกิจ การพัฒนาทางด้านการบริการพื้นฐาน ส่งเสริมให้มีระบบสาธารณสุขโรค สาธารณูปการที่สะดวก เพียงพอ												
(๑) แผนงานอุตสาหกรรมและโยธา	๒๒	๕,๒๖๔,๕๐๐	๑๖	๕,๗๐๙,๐๐๐	๑๖	๖,๗๓๗,๕๐๐	๗	๒,๒๘๓,๐๐๐	๕	๑,๘๘๘,๐๐๐	๖๖	๒๑,๘๙๒,๐๐๐
(๒) แผนงานการเกษตร	-	-	-	-	-	-	๒	๔๒๓,๐๐๐	๑	๑๐๐,๐๐๐	๓	๕๒๓,๐๐๐
(๓) แผนงานเคหะและชุมชน	๒	๒๗๕,๐๐๐	๕	๘๑๐,๐๐๐	๒	๒๗๕,๐๐๐	๑	๑๓๗,๕๐๐	๑	๑,๖๘๗,๕๐๐	๑๑	๓,๑๘๕,๐๐๐
รวม	๒๔	๕,๕๓๙,๕๐๐	๒๑	๖,๕๑๙,๐๐๐	๑๘	๗,๐๑๒,๕๐๐	๑๐	๒,๘๔๓,๕๐๐	๗	๓,๖๘๕,๕๐๐	๘๐	๒๕,๖๐๐,๐๐๐

แบบ ผ. ๐๑

ยุทธศาสตร์ กลยุทธ์ แผนงาน	ปี ๒๕๖๖		ปี ๒๕๖๗		ปี ๒๕๖๘		ปี ๒๕๖๙		ปี ๒๕๗๐		รวม ๕ ปี	
	จำนวนโครงการ	งบประมาณ (บาท)	จำนวนโครงการ	งบประมาณ (บาท)	จำนวนโครงการ	งบประมาณ (บาท)	จำนวนโครงการ	งบประมาณ (บาท)	จำนวนโครงการ	งบประมาณ (บาท)	จำนวนโครงการ	งบประมาณ (บาท)
<b>๒. ยุทธศาสตร์การพัฒนาการเกษตร เศรษฐกิจชุมชน</b>												
๒.๑ กลยุทธ์การพัฒนาด้านการแก้ไขปัญหาความยากจน กระจายรายได้ พัฒนาทักษะฝีมือแรงงาน เพิ่มมูลค่าผลผลิต การพัฒนาและส่งเสริมความเข้มแข็งของเศรษฐกิจชุมชน โดยยึดแนวทางพระราชดำริ “เศรษฐกิจแบบพอเพียง”												
(๑) แผนงานอุตสาหกรรมและโยธา	๔	๙๐๐,๐๐๐	๕	๒,๑๔๖,๐๐๐	๑	๑๑๕,๐๐๐	๒	๗๔๕,๐๐๐	๑	๑๑๓,๐๐๐	๑๓	๔,๐๑๙,๐๐๐
รวม	๔	๙๐๐,๐๐๐	๕	๒,๑๔๖,๐๐๐	๑	๑๑๕,๐๐๐	๒	๗๔๕,๐๐๐	๑	๑๑๓,๐๐๐	๑๓	๔,๐๑๙,๐๐๐

แบบ ผ. ๐๑

ยุทธศาสตร์ กลยุทธ์ แผนงาน	ปี ๒๕๖๖		ปี ๒๕๖๗		ปี ๒๕๖๘		ปี ๒๕๖๙		ปี ๒๕๗๐		รวม ๕ ปี	
	จำนวนโครงการ	งบประมาณ (บาท)	จำนวนโครงการ	งบประมาณ (บาท)	จำนวนโครงการ	งบประมาณ (บาท)	จำนวนโครงการ	งบประมาณ (บาท)	จำนวนโครงการ	งบประมาณ (บาท)	จำนวนโครงการ	งบประมาณ (บาท)
<b>๓. ยุทธศาสตร์การพัฒนาด้านคนและสังคมที่มีคุณภาพ</b>												
๓.๑ กลยุทธ์การพัฒนาคุณภาพชีวิต พัฒนาด้านการศึกษา สาธารณสุข ความมั่นคงความปลอดภัยในชีวิตและทรัพย์สิน รณรงค์ ป้องกันแก้ไขปัญหายาเสพติดและส่งเสริมศิลปวัฒนธรรมท้องถิ่น												
(๑) แผนงานรักษาความสงบภายใน	๘	๕๕๐,๐๐๐	๘	๕๕๐,๐๐๐	๘	๕๕๐,๐๐๐	๘	๕๕๐,๐๐๐	๘	๕๕๐,๐๐๐	๔๐	๒,๗๕๐,๐๐๐
(๒) แผนงานการศึกษา	๑๑	๒,๖๑๑,๔๔๔	๑๑	๒,๖๑๑,๔๔๔	๑๑	๒,๖๑๑,๔๔๔	๑๑	๒,๖๑๑,๔๔๔	๑๑	๒,๖๑๑,๔๔๔	๕๕	๑๓,๐๕๗,๒๒๐
(๓) แผนงานสาธารณสุข	๕	๓๓๖,๐๐๐	๕	๓๓๖,๐๐๐	๕	๓๓๖,๐๐๐	๕	๓๓๖,๐๐๐	๕	๓๓๖,๐๐๐	๒๕	๑,๖๘๐,๐๐๐
(๔) แผนงานสังคมสงเคราะห์	๓	๕๐,๐๐๐	๓	๕๐,๐๐๐	๓	๕๐,๐๐๐	๓	๕๐,๐๐๐	๓	๕๐,๐๐๐	๑๕	๒๕๐,๐๐๐
(๕) แผนงานสร้างความเข้มแข็งของชุมชน	๙	๑๙๐,๐๐๐	๙	๑๙๐,๐๐๐	๙	๑๙๐,๐๐๐	๙	๑๙๐,๐๐๐	๙	๑๙๐,๐๐๐	๔๕	๙๕๐,๐๐๐
(๖) แผนงานศาสนาวัฒนธรรมและนันทนาการ	๘	๖๘๐,๐๐๐	๘	๖๘๐,๐๐๐	๙	๑,๙๙๗,๐๐๐	๘	๖๘๐,๐๐๐	๘	๖๘๐,๐๐๐	๔๑	๔,๗๑๗,๐๐๐
(๗) แผนงานงบบกลาง	๖	๑๒,๙๑๙,๐๐๐	๖	๑๓,๕๔๒,๗๐๐	๖	๑๔,๑๙๗,๕๘๔	๖	๑๔,๘๘๕,๒๑๓	๖	๑๕,๖๐๗,๒๒๔	๓๐	๗๑,๑๕๑,๗๒๑
<b>รวม</b>	<b>๕๐</b>	<b>๑๗,๓๓๖,๔๔๔</b>	<b>๕๐</b>	<b>๑๗,๙๖๐,๑๔๔</b>	<b>๕๑</b>	<b>๑๙,๙๓๒,๐๒๘</b>	<b>๕๐</b>	<b>๑๙,๓๐๒,๖๕๗</b>	<b>๕๐</b>	<b>๒๐,๐๒๔,๖๖๘</b>	<b>๒๕๑</b>	<b>๙๔,๕๕๕,๙๔๑</b>

แบบ ผ. ๐๑

ยุทธศาสตร์ กลยุทธ์ แผนงาน	ปี ๒๕๖๖		ปี ๒๕๖๗		ปี ๒๕๖๘		ปี ๒๕๖๙		ปี ๒๕๗๐		รวม ๕ ปี	
	จำนวนโครงการ	งบประมาณ (บาท)	จำนวนโครงการ	งบประมาณ (บาท)	จำนวนโครงการ	งบประมาณ (บาท)	จำนวนโครงการ	งบประมาณ (บาท)	จำนวนโครงการ	งบประมาณ (บาท)	จำนวนโครงการ	งบประมาณ (บาท)
๔. ยุทธศาสตร์การพัฒนาอนุรักษ์ทรัพยากรธรรมชาติและรักษาสีเขียวเมือง												
๔.๑ กลยุทธ์ส่งเสริม สนับสนุน การปลูกป่า อนุรักษ์และพัฒนาคุณภาพสิ่งแวดล้อม การจัดการขยะมูลฝอย การจัดการทรัพยากรธรรมชาติและ สีเขียวเมือง และการท่องเที่ยวชุมชน และการใช้พลังงานทดแทนและอนุรักษ์พลังงาน												
(๑) แผนงานการเกษตร	๕	๒๗๐,๐๐๐	๕	๑๗๐,๐๐๐	๕	๑๗๐,๐๐๐	๕	๑๗๐,๐๐๐	๕	๑๗๐,๐๐๐	๒๕	๙๕๐,๐๐๐
(๒) แผนงานเคหะและชุมชน	-	-	๑	๑๐,๐๐๐	๑	๑๐,๐๐๐	๑	๑๐,๐๐๐	๑	๑๐,๐๐๐	๔	๔๐,๐๐๐
รวม	๕	๒๗๐,๐๐๐	๖	๑๘๐,๐๐๐	๖	๑๘๐,๐๐๐	๖	๑๘๐,๐๐๐	๖	๑๘๐,๐๐๐	๒๙	๙๙๐,๐๐๐

แบบ ผ. ๐๑



ยุทธศาสตร์ กลยุทธ์ แผนงาน	ปี ๒๕๖๖		ปี ๒๕๖๗		ปี ๒๕๖๘		ปี ๒๕๖๙		ปี ๒๕๗๐		รวม ๕ ปี	
	จำนวนโครงการ	งบประมาณ (บาท)	จำนวนโครงการ	งบประมาณ (บาท)	จำนวนโครงการ	งบประมาณ (บาท)	จำนวนโครงการ	งบประมาณ (บาท)	จำนวนโครงการ	งบประมาณ (บาท)	จำนวนโครงการ	งบประมาณ (บาท)
๕. ยุทธศาสตร์การพัฒนาการบริหารจัดการที่มีประสิทธิภาพตามหลักธรรมาภิบาล												
๕.๑ กลยุทธ์ส่งเสริมและพัฒนาขีดความสามารถในการปฏิบัติงานของบุคลากร เสริมสร้าง ธรรมาภิบาลในการปฏิบัติงาน ส่งเสริมให้ประชาชนมีส่วนร่วมพัฒนาปรับปรุงและจัดให้มีสถานที่ปฏิบัติราชการ เครื่องมือ เครื่องใช้ให้มีความทันสมัย เพื่อรองรับภารกิจ												
(๑) แผนงานบริหารงานทั่วไป	๗	๗๓๕,๐๐๐	๗	๗๓๕,๐๐๐	๗	๗๓๕,๐๐๐	๗	๗๓๕,๐๐๐	๗	๗๓๕,๐๐๐	๓๕	๓,๖๗๕,๐๐๐
(๒) แผนงานรักษาความสงบภายใน	๑	๕๐,๐๐๐	๒	๘๐,๐๐๐	๒	๘๐,๐๐๐	๒	๘๐,๐๐๐	๒	๘๐,๐๐๐	๙	๓๗๐,๐๐๐
(๓) แผนงานศาสนาวัดนธรรมและนันทนาการ	๑	๒๐,๐๐๐	๑	๒๐,๐๐๐	๑	๒๐,๐๐๐	๑	๒๐,๐๐๐	๑	๒๐,๐๐๐	๕	๑๐๐,๐๐๐
รวม	๙	๘๐๕,๐๐๐	๑๐	๘๓๕,๐๐๐	๑๐	๘๓๕,๐๐๐	๑๐	๘๓๕,๐๐๐	๑๐	๘๓๕,๐๐๐	๕๙	๕,๑๕๕,๐๐๐
รวมทั้งหมด	๙๒	๒๔,๘๕๐,๙๔๔	๙๒	๒๗,๖๔๐,๑๔๔	๘๖	๒๘,๐๗๔,๕๒๘	๗๘	๒๓,๙๐๖,๑๕๗	๗๔	๒๔,๘๓๘,๑๖๘	๔๒๒	๑๒๙,๓๐๙,๙๔๑

แบบ ผ. ๐๑

รายละเอียดโครงการพัฒนา  
แผนพัฒนาท้องถิ่น (พ.ศ. ๒๕๖๖-๒๕๗๐) แก้ไข ครั้งที่ ๓/๒๕๖๖  
องค์การบริหารส่วนตำบลโนนแดง อำเภอบ้านเขว้า จังหวัดชัยภูมิ

แบบ ผ.๐๒

- ก.ยุทธศาสตร์ชาติ ๒๐ ปี ยุทธศาสตร์ที่ ๒ ยุทธศาสตร์ด้านการสร้างความสามารถในการแข่งขัน  
 ข.แผนพัฒนาเศรษฐกิจและสังคมแห่งชาติ ฉบับที่ ๑๓ หมวดที่ ๕ ไทยเป็นประตูการค้าการลงทุนและยุทธศาสตร์ทางโลจิสติกส์ที่สำคัญของภูมิภาค  
 ค.Sustainable Development Goals : SDGs เป้าหมาย พัฒนาระบบสาธารณสุขโลก สาธารณูปการ ไฟฟ้า ประปาและโครงสร้างพื้นฐานที่ได้มาตรฐานและเพียงพอ  
 ง. ยุทธศาสตร์จังหวัดที่ ๑ การสร้างความเข้มแข็งทางเศรษฐกิจฐานรากและแข่งขันได้อย่างยั่งยืน  
 จ. ยุทธศาสตร์การพัฒนาขององค์กรปกครองส่วนท้องถิ่นในเขตจังหวัด ยุทธศาสตร์ที่ ๖ การพัฒนาโครงสร้างพื้นฐานเพื่อรองรับการเป็นศูนย์กลางทางการตลาดและการเชื่อมโยงสู่ประเทศในประชาคมอาเซียน

- ๑ ยุทธศาสตร์การพัฒนาโครงสร้างพื้นฐานการสาธารณสุขโลก สาธารณูปการ  
 ๑.๑ กลยุทธ์การพัฒนาเส้นทางคมนาคมเชื่อมโยงเป็นระบบ เพื่อรองรับการเจริญเติบโตทางเศรษฐกิจ การพัฒนาทางด้านการบริการพื้นฐาน  
 ส่งเสริมให้มีระบบ สาธารณูปโภค สาธารณูปการที่ สะดวก เพียงพอ

(๑) แผนงานอุตสาหกรรมและการโยธา

ที่	โครงการ	วัตถุประสงค์	เป้าหมาย (ผลผลิตของโครงการ)	งบประมาณ					ตัวชี้วัด (KPI)	ผลที่คาดว่าจะได้รับ	หน่วยงาน รับผิดชอบหลัก
				๒๕๖๖ (บาท)	๒๕๖๗ (บาท)	๒๕๖๘ (บาท)	๒๕๖๙ (บาท)	๒๕๗๐ (บาท)			
๑	โครงการก่อสร้างรางระบายน้ำพร้อมฝาดปิดสายหน้าบ้านนายสมบุญศรีภูศุลถึงหน้าบ้านนายสมศักดิ์ งดชัย หมู่ที่ ๑ บ้านโนนแดง	เพื่อให้การระบายน้ำมีประสิทธิภาพ น้ำไม่ท่วมขัง	ขนาดกว้าง ๐.๕๐ เมตร ลึก ๐.๕๐ เมตร หนา ๐.๑๒ เมตร ยาว ๑๑๕ เมตร <u>พิกัดจุดเริ่มต้น</u> ๑๕.๗๘๓๐๘๙,๑๐๑.๘๔๙๓๘๐ <u>พิกัดจุดสิ้นสุด</u> ๑๕.๗๘๓๒๒๓,๑๐๑.๘๙๓๓๒๑	๒๔๒,๐๐๐	-	-	-	-	การระบายน้ำมีประสิทธิภาพ เพิ่มขึ้นร้อยละ ๘๐	การระบายน้ำมีประสิทธิภาพ น้ำไม่ท่วมขัง	กองช่าง

รายละเอียดโครงการพัฒนา  
แผนพัฒนาท้องถิ่น (พ.ศ. ๒๕๖๖-๒๕๗๐) แก้ไข ครั้งที่ ๓/๒๕๖๖  
องค์การบริหารส่วนตำบลโนนแดง อำเภอบ้านเขว้า จังหวัดชัยภูมิ

- ก.ยุทธศาสตร์ชาติ ๒๐ ปี ยุทธศาสตร์ที่ ๒ ยุทธศาสตร์ด้านการสร้างความสามารถในการแข่งขัน
- ข.แผนพัฒนาเศรษฐกิจและสังคมแห่งชาติ ฉบับที่ ๑๓ หมายเหตุที่ ๕ ไทยเป็นประตูการค้าการลงทุนและยุทธศาสตร์ทางโลจิสติกส์ที่สำคัญของภูมิภาค
- ค.Sustainable Development Goals : SDGs เป้าหมาย พัฒนาระบบสาธารณสุขโลก สาธารณูปการ ไฟฟ้า ประปาและโครงสร้างพื้นฐานที่ได้มาตรฐานและเพียงพอ
- ง. ยุทธศาสตร์จังหวัดที่ ๑ การสร้างความเข้มแข็งทางเศรษฐกิจฐานรากและแข่งขันได้อย่างยั่งยืน
- จ. ยุทธศาสตร์การพัฒนาขององค์กรปกครองส่วนท้องถิ่นในเขตจังหวัด ยุทธศาสตร์ที่ ๖ การพัฒนาโครงสร้างพื้นฐานเพื่อรองรับการเป็นศูนย์กลางทางการตลาดและการเชื่อมโยงสู่ประเทศในประชาคมอาเซียน
- ๑ ยุทธศาสตร์การพัฒนาโครงสร้างพื้นฐานการสาธารณสุขโลก สาธารณูปการ
  - ๑.๑ กลยุทธ์การพัฒนาเส้นทางคมนาคมเชื่อมโยงเป็นระบบ เพื่อรองรับการเจริญเติบโตทางเศรษฐกิจ การพัฒนาทางด้านการบริการพื้นฐาน ส่งเสริมให้มีระบบ สาธารณูปโภค สาธารณูปการที่ สะดวก เพียงพอ

(๑) แผนงานอุตสาหกรรมและการโยธา

ที่	โครงการ	วัตถุประสงค์	เป้าหมาย (ผลผลิตของโครงการ)	งบประมาณ					ตัวชี้วัด (KPI)	ผลที่คาดว่าจะได้รับ	หน่วยงาน รับผิดชอบหลัก
				๒๕๖๖ (บาท)	๒๕๖๗ (บาท)	๒๕๖๘ (บาท)	๒๕๖๙ (บาท)	๒๕๗๐ (บาท)			
๒	โครงการวางระบายน้ำพร้อมฝาดปิดจากถนนสาย ๒๒๕ จ.ชัยภูมิ - นครสวรรค์ ถึง หน้าบ้านนางทองยูน สุกุณา หมู่ที่ ๑ บ้านโนนแดง	เพื่อให้การระบายน้ำมีประสิทธิภาพ น้ำไม่ท่วมขัง	ขนาดขนาดกว้าง ๐.๔๐ เมตร ลึก ๐.๕๐ เมตร ทน ๐.๑๒ เมตร ยาว ๒๓๐ เมตร <u>พิกัดจุดเริ่มต้น</u> ๑๕.๗๘๑๙๕๘,๑๐๑.๘๙๔๒๔๘ <u>พิกัดจุดสิ้นสุด</u> ๑๕.๗๘๓๘๒๔,๑๐๑.๘๙๔๔๘๗	-	๔๘๓,๐๐๐	-	-	-	การระบายน้ำมีประสิทธิภาพ เพิ่มขึ้นร้อยละ ๘๐	การระบายน้ำมีประสิทธิภาพ น้ำไม่ท่วมขัง	กองช่าง

รายละเอียดโครงการพัฒนา  
แผนพัฒนาท้องถิ่น (พ.ศ. ๒๕๖๖-๒๕๗๐) แก้ไข ครั้งที่ ๓/๒๕๖๖

องค์การบริหารส่วนตำบลโนนแดง อำเภอบ้านเขว้า จังหวัดชัยภูมิ

แบบ ผ.๐๒

- ก.ยุทธศาสตร์ชาติ ๒๐ ปี ยุทธศาสตร์ที่ ๒ ยุทธศาสตร์ด้านการสร้างความสามารถในการแข่งขัน
- ข.แผนพัฒนาเศรษฐกิจและสังคมแห่งชาติ ฉบับที่ ๑๓ หมายเหตุที่ ๕ ไทยเป็นประตูการค้าการลงทุนและยุทธศาสตร์ทางโลจิสติกส์ที่สำคัญของภูมิภาค
- ค.Sustainable Development Goals : SDGs เป้าหมาย พัฒนาระบบสาธารณสุขโลก สาธารณูปการ ไฟฟ้า ประปาและโครงสร้างพื้นฐานที่ได้มาตรฐานและเพียงพอ
- ง. ยุทธศาสตร์จังหวัดที่ ๑ การสร้างความเข้มแข็งทางเศรษฐกิจฐานรากและแข่งขันได้อย่างยั่งยืน
- จ. ยุทธศาสตร์การพัฒนาขององค์กรปกครองส่วนท้องถิ่นในเขตจังหวัด ยุทธศาสตร์ที่ ๖ การพัฒนาโครงสร้างพื้นฐานเพื่อรองรับการเป็นศูนย์กลางทางการตลาดและการเชื่อมโยงสู่ประเทศในประชาคมอาเซียน
- ๑ ยุทธศาสตร์การพัฒนาโครงสร้างพื้นฐานการสาธารณสุขโลก สาธารณูปการ
- ๑.๑ กลยุทธ์การพัฒนาเส้นทางคมนาคมเชื่อมโยงเป็นระบบ เพื่อรองรับการเจริญเติบโตทางเศรษฐกิจ การพัฒนาทางด้านการบริการพื้นฐาน ส่งเสริมให้มีระบบ สาธารณูปโภค สาธารณูปการที่ สะดวก เพียงพอ
- (๑) แผนงานอุตสาหกรรมและการโยธา

ที่	โครงการ	วัตถุประสงค์	เป้าหมาย (ผลผลิตของโครงการ)	งบประมาณ					ตัวชี้วัด (KPI)	ผลที่คาดว่าจะได้รับ	หน่วยงาน รับผิดชอบหลัก
				๒๕๖๖ (บาท)	๒๕๖๗ (บาท)	๒๕๖๘ (บาท)	๒๕๖๙ (บาท)	๒๕๗๐ (บาท)			
๓	โครงการก่อสร้างรางระบายน้ำพร้อมฝาปิดสายหน้าบ้านนางจัดัญญภูมิ ถึง หน้าบ้านนางบังออน ยิงนอก หมู่ที่ ๑ บ้านโนนแดง	เพื่อให้การระบายน้ำมีประสิทธิภาพ น้ำไม่ท่วมขัง	ขนาดกว้าง ๐.๓๐ เมตร ลึก ๐.๓๐ เมตร หนา ๐.๑๐ เมตร ยาว ๑๖๐ เมตร <u>พิกัดจุดเริ่มต้น</u> ๑๕.๗๘๓๒๗๑,๑๐๑.๘๙๖๑๕๘ <u>พิกัดจุดสิ้นสุด</u> ๑๕.๗๘๔๔๙๒,๑๐๑.๘๙๖๒๓๔	-	๓๒๐,๐๐๐	-	-	-	การระบายน้ำมีประสิทธิภาพ เพิ่มขึ้นร้อยละ ๘๐	การระบายน้ำมีประสิทธิภาพ น้ำไม่ท่วมขัง	กองช่าง

รายละเอียดโครงการพัฒนา  
แผนพัฒนาท้องถิ่น (พ.ศ. ๒๕๖๖-๒๕๗๐) แก้ไข ครั้งที่ ๓/๒๕๖๖  
องค์การบริหารส่วนตำบลโนนแดง อำเภอบ้านเขว้า จังหวัดชัยภูมิ

แบบ ผ.๐๒

- ก.ยุทธศาสตร์ชาติ ๒๐ ปี ยุทธศาสตร์ที่ ๒ ยุทธศาสตร์ด้านการสร้างความสามารถในการแข่งขัน
- ข.แผนพัฒนาเศรษฐกิจและสังคมแห่งชาติ ฉบับที่ ๑๓ หมายเหตุที่ ๕ ไทยเป็นประตูการค้าการลงทุนและยุทธศาสตร์ทางโลจิสติกส์ที่สำคัญของภูมิภาค
- ค.Sustainable Development Goals : SDGs เป้าหมาย พัฒนาระบบสาธารณสุขภาค สาธารณูปการ ไฟฟ้า ประปาและโครงสร้างพื้นฐานที่ได้มาตรฐานและเพียงพอ
- ง. ยุทธศาสตร์จังหวัดที่ ๑ การสร้างความเข้มแข็งทางเศรษฐกิจฐานรากและแข่งขันได้อย่างยั่งยืน
- จ. ยุทธศาสตร์การพัฒนาขององค์กรปกครองส่วนท้องถิ่นในเขตจังหวัด ยุทธศาสตร์ที่ ๖ การพัฒนาโครงสร้างพื้นฐานเพื่อรองรับการเป็นศูนย์กลางทางการตลาดและการเชื่อมโยงสู่ประเทศในประชาคมอาเซียน
- ๑ ยุทธศาสตร์การพัฒนาโครงสร้างพื้นฐานการสาธารณสุขภาค สาธารณูปการ
- ๑.๑ กลยุทธ์การพัฒนาเส้นทางคมนาคมเชื่อมโยงเป็นระบบ เพื่อรองรับการเจริญเติบโตทางเศรษฐกิจ การพัฒนาทางด้านบริการพื้นฐาน ส่งเสริมให้มีระบบ สาธารณูปโภค สาธารณูปการที่ สะดวก เพียงพอ
- (๑) แผนงานอุตสาหกรรมและการโยธา

ที่	โครงการ	วัตถุประสงค์	เป้าหมาย (ผลผลิตของโครงการ)	งบประมาณ					ตัวชี้วัด (KPI)	ผลที่คาดว่าจะได้รับ	หน่วยงาน รับผิดชอบ หลัก
				๒๕๖๖ (บาท)	๒๕๖๗ (บาท)	๒๕๖๘ (บาท)	๒๕๖๙ (บาท)	๒๕๗๐ (บาท)			
๔	โครงการก่อสร้างวางระบายน้ำสายหน้าบ้านนายบัวลิต จอกเงินถึงหน้าบ้านนายสังเวียน งามหัตถ์ หมู่ที่ ๑ บ้านโนนแดง	เพื่อให้การระบายน้ำมีประสิทธิภาพ น้ำไม่ท่วมขัง	ขนาดกว้าง ๐.๔๐ เมตร ลึก ๐.๕๐ เมตร หนา ๐.๑๒ เมตร ยาว ๑๕๕ เมตร <u>พิกัดจุดเริ่มต้น</u> ๑๕๗๘๒๙๔๐,๑๐๑. <u>๘๙๔๙๗๖พิกัดจุดสิ้นสุด</u> ๑๕.๗๘๓๑๖๐,๑๐๑.๘๙๖๓๔๓	-	-	๓๒๕,๕๐๐	-	-	การระบายน้ำมีประสิทธิภาพ เพิ่มขึ้นร้อยละ ๘๐	การระบายน้ำมีประสิทธิภาพ น้ำไม่ท่วมขัง	กองช่าง

รายละเอียดโครงการพัฒนา  
แผนพัฒนาท้องถิ่น (พ.ศ. ๒๕๖๖-๒๕๗๐) แก้ไข ครั้งที่ ๓/๒๕๖๖  
องค์การบริหารส่วนตำบลโนนแดง อำเภอบ้านเขว้า จังหวัดชัยภูมิ

แบบ ผ.๐๒

- ก.ยุทธศาสตร์ชาติ ๒๐ ปี ยุทธศาสตร์ที่ ๒ ยุทธศาสตร์ด้านการสร้างความสามารถในการแข่งขัน
- ข.แผนพัฒนาเศรษฐกิจและสังคมแห่งชาติ ฉบับที่ ๑๓ หมายเหตุที่ ๕ ไทยเป็นประตูการค้าการลงทุนและยุทธศาสตร์ทางโลจิสติกส์ที่สำคัญของภูมิภาค
- ค.Sustainable Development Goals : SDGs เป้าหมาย พัฒนาระบบสาธารณสุขปลอดภัย สาธารณูปการ ไฟฟ้า ประปาและโครงสร้างพื้นฐานที่ได้มาตรฐานและเพียงพอ
- ง. ยุทธศาสตร์จังหวัดที่ ๑ การสร้างความเข้มแข็งทางเศรษฐกิจฐานรากและแข่งขันได้อย่างยั่งยืน
- จ. ยุทธศาสตร์การพัฒนาขององค์กรปกครองส่วนท้องถิ่นในเขตจังหวัด ยุทธศาสตร์ที่ ๖ การพัฒนาโครงสร้างพื้นฐานเพื่อรองรับการเป็นศูนย์กลางทางการตลาดและการเชื่อมโยงสู่ประเทศในประชาคมอาเซียน
- ๑ ยุทธศาสตร์การพัฒนาโครงสร้างพื้นฐานการสาธารณสุขปลอดภัย สาธารณูปการ
- ๑.๑ กลยุทธ์การพัฒนาเส้นทางคมนาคมเชื่อมโยงเป็นระบบ เพื่อรองรับการเจริญเติบโตทางเศรษฐกิจ การพัฒนาทางด้านการบริการพื้นฐาน ส่งเสริมให้มีระบบ สาธารณูปโภค สาธารณูปการที่ สะดวก เพียงพอ
- (๑) แผนงานอุตสาหกรรมและการโยธา

ที่	โครงการ	วัตถุประสงค์	เป้าหมาย (ผลผลิตของโครงการ)	งบประมาณ					ตัวชี้วัด (KPI)	ผลที่คาดว่าจะได้รับ	หน่วยงาน รับผิดชอบหลัก
				๒๕๖๖ (บาท)	๒๕๖๗ (บาท)	๒๕๖๘ (บาท)	๒๕๖๙ (บาท)	๒๕๗๐ (บาท)			
๕	ปรับปรุงและลอกดินใน รางระบายน้ำภายใน หมู่บ้าน หมู่ที่ ๑ บ้านโนนแดง	๑. เพื่อแก้ไขปัญหาการ อุดตันของท่อระบายน้ำ ๒. เพื่อแก้ไขปัญหา ท่วมในหมู่บ้าน	จำนวน ๗ สาย ขนาดกว้าง ๐.๓๐ เมตร ลึก ๐.๓๐ เมตร ยาวรวม ๓,๐๐๐ เมตร <u>พิกัดจุดเริ่มต้น</u> ๑๕.๗๘๒๗๗๘,๑๐๑.๘๙๖๖๒๐ <u>พิกัดจุดสิ้นสุด</u> ๑๕.๗๘๓๓๓๗,๑๐๑.๘๙๖๘๙๓	-	-	๔๘๐,๐๐๐	-	-	การระบายน้ำมี ความคล่องตัว เพิ่มขึ้นร้อยละ ๘๐	๑. ท่อระบายน้ำ สะอาดไม่มีขยะ อุดตัน ๒. การระบายน้ำ ในช่วงฤดูฝนมี ความคล่องตัว	กองช่าง

รายละเอียดโครงการพัฒนา  
แผนพัฒนาท้องถิ่น (พ.ศ. ๒๕๖๖-๒๕๗๐) แก้ไข ครั้งที่ ๓/๒๕๖๖  
องค์การบริหารส่วนตำบลโนนแดง อำเภอบ้านเขว้า จังหวัดชัยภูมิ

แบบ ผ.๐๒

- ก.ยุทธศาสตร์ชาติ ๒๐ ปี ยุทธศาสตร์ที่ ๒ ยุทธศาสตร์ด้านการสร้างความสามารถในการแข่งขัน
- ข.แผนพัฒนาเศรษฐกิจและสังคมแห่งชาติ ฉบับที่ ๑๓ หมายเหตุที่ ๕ ไทยเป็นประตูการค้าการลงทุนและยุทธศาสตร์ทางโลจิสติกส์ที่สำคัญของภูมิภาค
- ค.Sustainable Development Goals : SDGs เป้าหมาย พัฒนาระบบสาธารณสุขภาค สาธารณูปการ ไฟฟ้า ประปาและโครงสร้างพื้นฐานที่ได้มาตรฐานและเพียงพอ
- ง. ยุทธศาสตร์จังหวัดที่ ๑ การสร้างความเข้มแข็งทางเศรษฐกิจฐานรากและแข่งขันได้อย่างยั่งยืน
- จ. ยุทธศาสตร์การพัฒนาขององค์กรปกครองส่วนท้องถิ่นในเขตจังหวัด ยุทธศาสตร์ที่ ๖ การพัฒนาโครงสร้างพื้นฐานเพื่อรองรับการเป็นศูนย์กลางทางการตลาดและการเชื่อมโยงสู่ประเทศในประชาคมอาเซียน
- ๑ ยุทธศาสตร์การพัฒนาโครงสร้างพื้นฐานการสาธารณสุขภาค สาธารณูปการ
- ๑.๑ กลยุทธ์การพัฒนาเส้นทางคมนาคมเชื่อมโยงเป็นระบบ เพื่อรองรับการเจริญเติบโตทางเศรษฐกิจ การพัฒนาทางด้านการบริการพื้นฐาน ส่งเสริมให้มีระบบ สาธารณูปโภค สาธารณูปการที่ สะดวก เพียงพอ
- (๑) แผนงานอุตสาหกรรมและการโยธา

ที่	โครงการ	วัตถุประสงค์	เป้าหมาย (ผลผลิตของโครงการ)	งบประมาณ					ตัวชี้วัด (KPI)	ผลที่คาดว่าจะได้รับ	หน่วยงาน รับผิดชอบหลัก
				๒๕๖๖ (บาท)	๒๕๖๗ (บาท)	๒๕๖๘ (บาท)	๒๕๖๙ (บาท)	๒๕๗๐ (บาท)			
๖	โครงการก่อสร้างถนนคอนกรีตเสริมเหล็กสายจากไร่นายเข้ม – ไร่นางสำฤทธิ์ หมู่ที่ ๑ บ้านโนนแดง	๑. เพื่อให้ประชาชนในพื้นที่ได้ใช้ถนนในการสัญจร ไป-มา ได้สะดวก ๒. เพื่อให้เกษตรกรในพื้นที่ได้ใช้ถนนในการขนส่งผลผลิตทางการเกษตรสู่ท้องตลาดได้ รวดเร็วปลอดภัย	ขนาดดำเนินการ กว้าง ๕.๐๐ ม. ยาว ๓๐๐.๐๐ ม. หนา ๐.๑๕ ม.	-	-	๓๖๓,๐๐๐	-	-	ร้อยละ ๘๐ ของประชาชนในเขตพื้นที่ตำบลโนนแดงได้ใช้ถนนเพื่อการสัญจรและเพื่อการขนส่งผลผลิตทางการเกษตร	การคมนาคมขนส่งทางการเกษตรของประชาชนมีความสะดวก รวดเร็วและปลอดภัยเพิ่มขึ้น	กองช่าง

รายละเอียดโครงการพัฒนา  
แผนพัฒนาท้องถิ่น (พ.ศ. ๒๕๖๖-๒๕๗๐) แก้ไข ครั้งที่ ๓/๒๕๖๖  
องค์การบริหารส่วนตำบลโนนแดง อำเภอบ้านเขว้า จังหวัดชัยภูมิ

แบบ ผ.๐๒

- ก.ยุทธศาสตร์ชาติ ๒๐ ปี ยุทธศาสตร์ที่ ๒ ยุทธศาสตร์ด้านการสร้างความสามารถในการแข่งขัน
- ข.แผนพัฒนาเศรษฐกิจและสังคมแห่งชาติ ฉบับที่ ๑๓ หมายเหตุที่ ๕ ไทยเป็นประตูการค้าการลงทุนและยุทธศาสตร์ทางโลจิสติกส์ที่สำคัญของภูมิภาค
- ค.Sustainable Development Goals : SDGs เป้าหมาย พัฒนาระบบสาธารณสุขโลก สาธารณูปการ ไฟฟ้า ประปาและโครงสร้างพื้นฐานที่ได้มาตรฐานและเพียงพอ
- ง. ยุทธศาสตร์จังหวัดที่ ๑ การสร้างความเข้มแข็งทางเศรษฐกิจฐานรากและแข่งขันได้อย่างยั่งยืน
- จ. ยุทธศาสตร์การพัฒนาขององค์กรปกครองส่วนท้องถิ่นในเขตจังหวัด ยุทธศาสตร์ที่ ๖ การพัฒนาโครงสร้างพื้นฐานเพื่อรองรับการเป็นศูนย์กลางทางการตลาดและการเชื่อมโยงสู่ประเทศในประชาคมอาเซียน
- ๑ ยุทธศาสตร์การพัฒนาโครงสร้างพื้นฐานการสาธารณสุขโลก สาธารณูปการ
- ๑.๑ กลยุทธ์การพัฒนาเส้นทางคมนาคมเชื่อมโยงเป็นระบบ เพื่อรองรับการเจริญเติบโตทางเศรษฐกิจ การพัฒนาทางด้านการบริการพื้นฐาน ส่งเสริมให้มีระบบ สาธารณูปโภค สาธารณูปการที่ สะดวก เพียงพอ
- (๑) แผนงานอุตสาหกรรมและการโยธา

ที่	โครงการ	วัตถุประสงค์	เป้าหมาย (ผลผลิตของโครงการ)	งบประมาณ					ตัวชี้วัด (KPI)	ผลที่คาดว่าจะได้รับ	หน่วยงาน รับผิดชอบหลัก
				๒๕๖๖ (บาท)	๒๕๖๗ (บาท)	๒๕๖๘ (บาท)	๒๕๖๙ (บาท)	๒๕๗๐ (บาท)			
๗	โครงการก่อสร้างรางระบายน้ำพร้อมฝาดปิดจากบ้านนายสมบุญศรีกุล - บ้านนางบุปผา พยุงตน หมู่ที่ ๑ บ้านโนนแดง	เพื่อให้การระบายน้ำมีประสิทธิภาพ น้ำไม่ท่วมขัง	ขนาดดำเนินการ กว้าง ๐.๓๐ ม. ยาว ๑๓๐.๐๐ ม. หนา ๐.๑๐ ม. ลึก ๐.๓๐ ม.	-	-	-	๒๐๐,๐๐๐	-	การระบายน้ำมีประสิทธิภาพเพิ่มขึ้นร้อยละ ๘๐	การระบายน้ำมีประสิทธิภาพ น้ำไม่ท่วมขัง	กองช่าง



รายละเอียดโครงการพัฒนา  
แผนพัฒนาท้องถิ่น (พ.ศ. ๒๕๖๖-๒๕๗๐) แก้ไข ครั้งที่ ๓/๒๕๖๖  
องค์การบริหารส่วนตำบลโนนแดง อำเภอบ้านเขว้า จังหวัดชัยภูมิ

- ก.ยุทธศาสตร์ชาติ ๒๐ ปี ยุทธศาสตร์ที่ ๒ ยุทธศาสตร์ด้านการสร้างความสามารถในการแข่งขัน
  - ข.แผนพัฒนาเศรษฐกิจและสังคมแห่งชาติ ฉบับที่ ๑๓ หมายเหตุที่ ๕ ไทยเป็นประตูการค้าการลงทุนและยุทธศาสตร์ทางโลจิสติกส์ที่สำคัญของภูมิภาค
  - ค.Sustainable Development Goals : SDGs เป้าหมาย พัฒนาระบบสาธารณสุขปกศ สาธารณูปการ ไฟฟ้า ประปาและโครงสร้างพื้นฐานที่ได้มาตรฐานและเพียงพอ
  - ง. ยุทธศาสตร์จังหวัดที่ ๑ การสร้างความเข้มแข็งทางเศรษฐกิจฐานรากและแข่งขันได้อย่างยั่งยืน
  - จ. ยุทธศาสตร์การพัฒนาขององค์กรปกครองส่วนท้องถิ่นในเขตจังหวัด ยุทธศาสตร์ที่ ๖ การพัฒนาโครงสร้างพื้นฐานเพื่อรองรับการเป็นศูนย์กลางทางการตลาดและการเชื่อมโยงสู่ประเทศในประชาคมอาเซียน
    - ๑ ยุทธศาสตร์การพัฒนาโครงสร้างพื้นฐานการสาธารณสุขปกศ สาธารณูปการ
    - ๑.๑ กลยุทธ์การพัฒนาเส้นทางคมนาคมเชื่อมโยงเป็นระบบ เพื่อรองรับการเจริญเติบโตทางเศรษฐกิจ การพัฒนาทางด้านการบริการพื้นฐาน ส่งเสริมให้มีระบบ สาธารณูปโภค สาธารณูปการที่ สะดวก เพียงพอ
- (๑) แผนงานอุตสาหกรรมและการโยธา

ที่	โครงการ	วัตถุประสงค์	เป้าหมาย (ผลผลิตของโครงการ)	งบประมาณ					ตัวชี้วัด (KPI)	ผลที่คาดว่าจะได้รับ	หน่วยงาน รับผิดชอบหลัก
				๒๕๖๖ (บาท)	๒๕๖๗ (บาท)	๒๕๖๘ (บาท)	๒๕๖๙ (บาท)	๒๕๗๐ (บาท)			
๘	โครงการก่อสร้างวางระบายน้ำพร้อมฝาบิิดจากบ้านนางคำเป็ง ไวประเสริฐ -บ้านนายไชยรัตน์ สนธิชัย หมู่ที่ ๑ บ้านโนนแดง	เพื่อให้การระบายน้ำมีประสิทธิภาพ น้ำไม่ท่วมขัง	ขนาดดำเนินการ กว้าง ๐.๓๐ ม. ยาว ๑๓๐.๐๐ ม. หนา ๐.๑๐ ม. ลึก ๐.๓๐ ม.	-	-	-	-	๒๐๐,๐๐๐	การระบายน้ำมีประสิทธิภาพเพิ่มขึ้นร้อยละ ๘๐	การระบายน้ำมีประสิทธิภาพ น้ำไม่ท่วมขัง	กองช่าง

รายละเอียดโครงการพัฒนา  
แผนพัฒนาท้องถิ่น (พ.ศ. ๒๕๖๖-๒๕๗๐) แก้ไข ครั้งที่ ๓/๒๕๖๖  
องค์การบริหารส่วนตำบลโนนแดง อำเภอบ้านเขว้า จังหวัดชัยภูมิ

แบบ ผ.๐๒

ก.ยุทธศาสตร์ชาติ ๒๐ ปี ยุทธศาสตร์ที่ ๒ ยุทธศาสตร์ด้านการสร้างความสามารถในการแข่งขัน  
ข.แผนพัฒนาเศรษฐกิจและสังคมแห่งชาติ ฉบับที่ ๑๓ หมายเหตุที่ ๕ ไทยเป็นประตูการค้าการลงทุนและยุทธศาสตร์ทางโลจิสติกส์ที่สำคัญของภูมิภาค  
ค.Sustainable Development Goals : SDGs เป้าหมาย พัฒนาระบบสาธารณสุขโลก สาธารณูปการ ไฟฟ้า ประปาและโครงสร้างพื้นฐานที่ได้มาตรฐานและเพียงพอ  
ง. ยุทธศาสตร์จังหวัดที่ ๑ การสร้างความเข้มแข็งทางเศรษฐกิจฐานรากและแข่งขันได้อย่างยั่งยืน  
จ. ยุทธศาสตร์การพัฒนาขององค์กรปกครองส่วนท้องถิ่นในเขตจังหวัด ยุทธศาสตร์ที่ ๖ การพัฒนาโครงสร้างพื้นฐานเพื่อรองรับการเป็นศูนย์กลางทางการตลาดและการเชื่อมโยงสู่ประเทศในประชาคมอาเซียน

๑ ยุทธศาสตร์การพัฒนาโครงสร้างพื้นฐานการสาธารณสุขโลก สาธารณูปการ

๑.๑ กลยุทธ์การพัฒนาเส้นทางคมนาคมเชื่อมโยงเป็นระบบ เพื่อรองรับการเจริญเติบโตทางเศรษฐกิจ การพัฒนาทางด้านการบริการพื้นฐาน ส่งเสริมให้มีระบบ สาธารณูปโภค สาธารณูปการที่ สะดวก เพียงพอ

(๑)แผนงานอุตสาหกรรมและการโยธา

ที่	โครงการ	วัตถุประสงค์	เป้าหมาย (ผลผลิตของโครงการ)	งบประมาณ					ตัวชี้วัด (KPI)	ผลที่คาดว่าจะได้รับ	หน่วยงาน รับผิดชอบหลัก
				๒๕๖๖ (บาท)	๒๕๖๗ (บาท)	๒๕๖๘ (บาท)	๒๕๖๙ (บาท)	๒๕๗๐ (บาท)			
๙	โครงการก่อสร้างถนนคสล. ซอยบ้านนางลัดดาวรรณ ศิริชาติ หมู่ที่ ๒ บ้านโนนแดง	๑. เพื่อให้ประชาชนในพื้นที่ได้ใช้ถนนในการสัญจร ไป-มา ได้สะดวก ๒. เพื่อให้เกษตรกรในพื้นที่ได้ใช้ถนนในการขนส่งผลผลิตทางการเกษตรสู่ท้องตลาดได้รวดเร็ว ปลอดภัย	ขนาดกว้าง ๔ เมตร ยาว ๙๕ เมตร หนา ๐.๑๕ เมตร <u>พิกัดจุดเริ่มต้น</u> ๑๕.๗๘๖๕๕๖,๑๐๑.๙๑๒๔๒๗ <u>พิกัดจุดสิ้นสุด</u> ๑๕.๗๘๖๕๖๓,๑๐๑.๙๑๓๒๙๗	๒๐๓,๐๐๐	-	-	-	-	ร้อยละ ๘๐ ของประชาชนในเขตพื้นที่ตำบลโนนแดงได้ใช้ถนนเพื่อการสัญจรและเพื่อการขนส่งผลผลิตทางการเกษตร	การคมนาคมขนส่งทางการเกษตรของประชาชนมีความสะดวก รวดเร็วและปลอดภัยเพิ่มขึ้น	กองช่าง

รายละเอียดโครงการพัฒนา  
 แผนพัฒนาท้องถิ่น (พ.ศ. ๒๕๖๖-๒๕๗๐) แก้ไข ครั้งที่ ๓/๒๕๖๖  
 องค์การบริหารส่วนตำบลโนนแดง อำเภอบ้านเขว้า จังหวัดชัยภูมิ

ก.ยุทธศาสตร์ชาติ ๒๐ ปี ยุทธศาสตร์ที่ ๒ ยุทธศาสตร์ด้านการสร้างความสามารถในการแข่งขัน  
 ข.แผนพัฒนาเศรษฐกิจและสังคมแห่งชาติ ฉบับที่ ๑๓ หมายเหตุที่ ๕ ไทยเป็นประตูการค้าการลงทุนและยุทธศาสตร์ทางโลจิสติกส์ที่สำคัญของภูมิภาค  
 ค.Sustainable Development Goals : SDGs เป้าหมาย พัฒนาระบบสาธารณสุขโลก สาธารณูปการ ไฟฟ้า ประปาและโครงสร้างพื้นฐานที่ได้มาตรฐานและเพียงพอ  
 ง. ยุทธศาสตร์จังหวัดที่ ๑ การสร้างความเข้มแข็งทางเศรษฐกิจฐานรากและแข่งขันได้อย่างยั่งยืน  
 จ. ยุทธศาสตร์การพัฒนาขององค์กรปกครองส่วนท้องถิ่นในเขตจังหวัด ยุทธศาสตร์ที่ ๖ การพัฒนาโครงสร้างพื้นฐานเพื่อรองรับการเป็นศูนย์กลางทางการตลาดและการเชื่อมโยงสู่ประเทศในประชาคมอาเซียน

๑ ยุทธศาสตร์การพัฒนาโครงสร้างพื้นฐานการสาธารณสุขโลก สาธารณูปการ

๑.๑ กลยุทธ์การพัฒนาเส้นทางคมนาคมเชื่อมโยงเป็นระบบ เพื่อรองรับการเจริญเติบโตทางเศรษฐกิจ การพัฒนาทางด้านการบริการพื้นฐาน ส่งเสริมให้มีระบบ สาธารณูปโภค สาธารณูปการที่ สะดวก เพียงพอ

(๑) แผนงานอุตสาหกรรมและการโยธา

ที่	โครงการ	วัตถุประสงค์	เป้าหมาย (ผลผลิตของโครงการ)	งบประมาณ					ตัวชี้วัด (KPI)	ผลที่คาดว่าจะได้รับ	หน่วยงาน รับผิดชอบหลัก
				๒๕๖๖ (บาท)	๒๕๖๗ (บาท)	๒๕๖๘ (บาท)	๒๕๖๙ (บาท)	๒๕๗๐ (บาท)			
๑๐	โครงการก่อสร้างถนน คสล. บ้านนายล้านทรงชัย ถึง บ้านนางอำพร จุมพลพงษ์ หมู่ที่ ๒ บ้านโนนแดง	๑. เพื่อให้ประชาชนในพื้นที่ได้ใช้ถนนในการสัญจร ไป-มา ได้สะดวก ๒. เพื่อให้เกษตรกรในพื้นที่ได้ใช้ถนนในการขนส่งผลผลิตทางการเกษตรสู่ท้องตลาดได้รวดเร็ว ปลอดภัย	ขนาดกว้าง ๓ เมตร ยาว ๔๐ เมตร หนา ๐.๑๕ เมตร <u>พิกัดจุดเริ่มต้น</u> ๑๕.๗๘๔๖๘๗,๑๐๑.๘๙๘๗๕๙ <u>พิกัดจุดสิ้นสุด</u> ๑๕.๗๘๔๔๑๓,๑๐๑.๘๙๘๗๔๙	๖๔,๐๐๐	-	-	-	-	ร้อยละ ๘๐ ของประชาชนในเขตพื้นที่ตำบลโนนแดงได้ใช้ถนนเพื่อการสัญจรและเพื่อการขนส่งผลผลิตทางการเกษตร	การคมนาคมขนส่งทางการเกษตรของประชาชนมีความสะดวก รวดเร็วและปลอดภัยเพิ่มขึ้น	กองช่าง

รายละเอียดโครงการพัฒนา  
แผนพัฒนาท้องถิ่น (พ.ศ. ๒๕๖๖-๒๕๗๐) แก้ไข ครั้งที่ ๓/๒๕๖๖  
องค์การบริหารส่วนตำบลโนนแดง อำเภอบ้านเขว้า จังหวัดชัยภูมิ

แบบ ผ.๐๒

- ก.ยุทธศาสตร์ชาติ ๒๐ ปี ยุทธศาสตร์ที่ ๒ ยุทธศาสตร์ด้านการสร้างความสามารถในการแข่งขัน  
 ข.แผนพัฒนาเศรษฐกิจและสังคมแห่งชาติ ฉบับที่ ๑๓ หมายเหตุที่ ๕ ไทยเป็นประตูการค้าการลงทุนและยุทธศาสตร์ทางโลจิสติกส์ที่สำคัญของภูมิภาค  
 ค.Sustainable Development Goals : SDGs เป้าหมาย พัฒนาระบบสาธารณสุขโลก สาธารณูปการ ไฟฟ้า ประปาและโครงสร้างพื้นฐานที่ได้มาตรฐานและเพียงพอ  
 ง. ยุทธศาสตร์จังหวัดที่ ๑ การสร้างความเข้มแข็งทางเศรษฐกิจฐานรากและแข่งขันได้อย่างยั่งยืน  
 จ. ยุทธศาสตร์การพัฒนาขององค์กรปกครองส่วนท้องถิ่นในเขตจังหวัด ยุทธศาสตร์ที่ ๖ การพัฒนาโครงสร้างพื้นฐานเพื่อรองรับการเป็นศูนย์กลางทางการตลาดและการเชื่อมโยงสู่ประเทศในประชาคมอาเซียน

๑ ยุทธศาสตร์การพัฒนาโครงสร้างพื้นฐานการสาธารณสุขโลก สาธารณูปการ

- ๑.๑ กลยุทธ์การพัฒนาเส้นทางคมนาคมเชื่อมโยงเป็นระบบ เพื่อรองรับการเจริญเติบโตทางเศรษฐกิจ การพัฒนาทางด้านการบริการพื้นฐาน  
ส่งเสริมให้มีระบบ สาธารณูปโภค สาธารณูปการที่ สะดวก เพียงพอ

(๑) แผนงานอุตสาหกรรมและการโยธา

ที่	โครงการ	วัตถุประสงค์	เป้าหมาย (ผลผลิตของโครงการ)	งบประมาณ					ตัวชี้วัด (KPI)	ผลที่คาดว่าจะได้รับ	หน่วยงาน รับผิดชอบหลัก
				๒๕๖๖ (บาท)	๒๕๖๗ (บาท)	๒๕๖๘ (บาท)	๒๕๖๙ (บาท)	๒๕๗๐ (บาท)			
๑๑	โครงการก่อสร้างถนน คสล.สายถนน ๒๒๕ ชัยภูมิ - คอนสวรรค์ สาย นางานอำพร จุมพลพงษ์ หมู่ที่ ๒ บ้านโนนแดง	๑. เพื่อให้ประชาชนในพื้นที่ได้ใช้ถนนในการสัญจร ไป-มา ได้สะดวก ๒. เพื่อให้เกษตรกรในพื้นที่ได้ใช้ถนนในการขนส่งผลผลิตทางการเกษตรสู่ท้องตลาดได้รวดเร็ว ปลอดภัย	ขนาดกว้าง ๔ เมตร ยาว ๑๕๕ เมตร หนา ๐.๑๕ เมตร <u>พิกัดจุดเริ่มต้น</u> ๑๕.๗๘๔๑๕๗,๑๐๑.๙๒๓๕๐๒ <u>พิกัดจุดสิ้นสุด</u> ๑๕.๗๘๕๕๓,๑๐๑.๙๒๔๐๔๙	๓๓๑,๐๐๐	-	-	-	-	ร้อยละ ๘๐ ของประชาชนในเขตพื้นที่ตำบลโนนแดงได้ใช้ถนนเพื่อการสัญจรและเพื่อการขนส่งผลผลิตทางการเกษตร	การคมนาคมขนส่งทางการเกษตรของประชาชนมีความสะดวก รวดเร็วและปลอดภัยเพิ่มขึ้น	กองช่าง

รายละเอียดโครงการพัฒนา  
แผนพัฒนาท้องถิ่น (พ.ศ. ๒๕๖๖-๒๕๗๐) แก้ไข ครั้งที่ ๓/๒๕๖๖  
องค์การบริหารส่วนตำบลโนนแดง อำเภอบ้านเขว้า จังหวัดชัยภูมิ

แบบ ผ.๐๒

- ก.ยุทธศาสตร์ชาติ ๒๐ ปี ยุทธศาสตร์ที่ ๒ ยุทธศาสตร์ด้านการสร้างความสามารถในการแข่งขัน
- ข.แผนพัฒนาเศรษฐกิจและสังคมแห่งชาติ ฉบับที่ ๑๓ หมวดหมายที่ ๕ ไทยเป็นประตูการค้าการลงทุนและยุทธศาสตร์ทางโลจิสติกส์ที่สำคัญของภูมิภาค
- ค.Sustainable Development Goals : SDGs เป้าหมาย พัฒนาระบบสาธารณสุขโลก สาธารณูปการ ไฟฟ้า ประปาและโครงสร้างพื้นฐานที่ได้มาตรฐานและเพียงพอ
- ง. ยุทธศาสตร์จังหวัดที่ ๑ การสร้างความเข้มแข็งทางเศรษฐกิจฐานรากและแข่งขันได้อย่างยั่งยืน
- จ. ยุทธศาสตร์การพัฒนาขององค์กรปกครองส่วนท้องถิ่นในเขตจังหวัด ยุทธศาสตร์ที่ ๖ การพัฒนาโครงสร้างพื้นฐานเพื่อรองรับการเป็นศูนย์กลางทางการตลาดและการเชื่อมโยงสู่ประเทศในประชาคมอาเซียน

- ๑ ยุทธศาสตร์การพัฒนาโครงสร้างพื้นฐานการสาธารณสุขโลก สาธารณูปการ
- ๑.๑ กลยุทธ์การพัฒนาเส้นทางคมนาคมเชื่อมโยงเป็นระบบ เพื่อรองรับการเจริญเติบโตทางเศรษฐกิจ การพัฒนาทางด้านการบริการพื้นฐาน  
ส่งเสริมให้มีระบบ สาธารณูปโภค สาธารณูปการที่ สะดวก เพียงพอ

(๑) แผนงานอุตสาหกรรมและการโยธา

ที่	โครงการ	วัตถุประสงค์	เป้าหมาย (ผลผลิตของโครงการ)	งบประมาณ					ตัวชี้วัด (KPI)	ผลที่คาดว่าจะได้รับ	หน่วยงาน รับผิดชอบหลัก
				๒๕๖๖ (บาท)	๒๕๖๗ (บาท)	๒๕๖๘ (บาท)	๒๕๖๙ (บาท)	๒๕๗๐ (บาท)			
๑๒	โครงการก่อสร้างถนน คสล.สายถนน ๒๒๕ ชัยภูมิ - คอนสวรรค์ ด้านทิศตะวันตกโรงสี ข้าววนพพร หมู่ที่ ๒ บ้านโนนแดง	๑. เพื่อให้ประชาชนในพื้นที่ได้ใช้ถนนในการสัญจร ไป-มา ได้สะดวก ๒. เพื่อให้เกษตรกรในพื้นที่ได้ใช้ถนนในการขนส่งผลผลิตทางการเกษตรสู่ท้องตลาดได้รวดเร็ว ปลอดภัย	ขนาดกว้าง ๓ เมตร ยาว ๑๘๐ เมตร หนา ๐.๑๕ เมตร <u>พิกัดจุดเริ่มต้น</u> ๑๕.๗๘๔๘๗๑,๑๐๑.๙๑๗๓ ๘๑ <u>พิกัดจุดสิ้นสุด</u> ๑๕.๗๘๖๖๑๓,๑๐๑.๙๑๗๖ ๗๑	-	๒๘๘,๐๐๐	-	-	-	ร้อยละ ๘๐ ของประชาชนในเขตพื้นที่ตำบลโนนแดงได้ใช้ถนนเพื่อการสัญจรและการขนส่งผลผลิตทางการเกษตร	การคมนาคมขนส่งทางการเกษตรของประชาชนมีความสะดวก รวดเร็วและปลอดภัยเพิ่มขึ้น	กองช่าง

รายละเอียดโครงการพัฒนา  
แผนพัฒนาท้องถิ่น (พ.ศ. ๒๕๖๖-๒๕๗๐) แก้ไข ครั้งที่ ๓/๒๕๖๖  
องค์การบริหารส่วนตำบลโนนแดง อำเภอบ้านเขว้า จังหวัดชัยภูมิ

แบบ ผ.๐๒

- ก.ยุทธศาสตร์ชาติ ๒๐ ปี ยุทธศาสตร์ที่ ๒ ยุทธศาสตร์ด้านการสร้างความสามารถในการแข่งขัน
- ข.แผนพัฒนาเศรษฐกิจและสังคมแห่งชาติ ฉบับที่ ๑๓ หมายความว่า ๕ ไทยเป็นประตูการค้าการลงทุนและยุทธศาสตร์ทางโลจิสติกส์ที่สำคัญของภูมิภาค
- ค.Sustainable Development Goals : SDGs เป้าหมาย พัฒนาระบบสาธารณสุขภาค สาธารณูปการ ไฟฟ้า ประปาและโครงสร้างพื้นฐานที่ได้มาตรฐานและเพียงพอ
- ง. ยุทธศาสตร์จังหวัดที่ ๑ การสร้างความเข้มแข็งทางเศรษฐกิจฐานรากและแข่งขันได้อย่างยั่งยืน
- จ. ยุทธศาสตร์การพัฒนาขององค์กรปกครองส่วนท้องถิ่นในเขตจังหวัด ยุทธศาสตร์ที่ ๖ การพัฒนาโครงสร้างพื้นฐานเพื่อรองรับการเป็นศูนย์กลางทางการตลาดและการเชื่อมโยงสู่ประเทศในประชาคมอาเซียน

- ๑ ยุทธศาสตร์การพัฒนาโครงสร้างพื้นฐานการสาธารณสุขภาค สาธารณูปการ
- ๑.๑ กลยุทธ์การพัฒนาเส้นทางคมนาคมเชื่อมโยงเป็นระบบ เพื่อรองรับการเจริญเติบโตทางเศรษฐกิจ การพัฒนาทางด้านการบริการพื้นฐาน ส่งเสริมให้มีระบบ สาธารณูปโภค สาธารณูปการที่ สะดวก เพียงพอ

(๑) แผนงานอุตสาหกรรมและการโยธา

ที่	โครงการ	วัตถุประสงค์	เป้าหมาย (ผลผลิตของโครงการ)	งบประมาณ					ตัวชี้วัด (KPI)	ผลที่คาดว่าจะได้รับ	หน่วยงาน รับผิดชอบหลัก
				๒๕๖๖ (บาท)	๒๕๖๗ (บาท)	๒๕๖๘ (บาท)	๒๕๖๙ (บาท)	๒๕๗๐ (บาท)			
๑๓	โครงการก่อสร้างถนนคอนกรีตเสริมเหล็กสายบ้านนายซิ่ง ไวประเสริฐ – ถนนข้างบ้านนายอุ้น วิชัยโย หมู่ที่ ๒	๑. เพื่อให้ประชาชนในพื้นที่ได้ใช้ถนนในการสัญจร ไป-มา ได้สะดวก ๒. เพื่อให้เกษตรกรในพื้นที่ได้ใช้ถนนในการขนส่งผลผลิตทางการเกษตรสู่ท้องตลาดได้รวดเร็ว ปลอดภัย	ขนาดดำเนินการ กว้าง ๓.๐๐ ม. ยาว ๕๐๐.๐๐ ม. หนา ๐.๑๕ ม.	-	๘๓,๐๐๐	-	-	-	ร้อยละ ๘๐ ของประชาชนในเขตพื้นที่ตำบลโนนแดงได้ใช้ถนนเพื่อการสัญจรและเพื่อการขนส่งผลผลิตทางการเกษตร	การคมนาคมขนส่งทางการเกษตรของประชาชนมีความสะดวก รวดเร็วและปลอดภัยเพิ่มขึ้น	กองช่าง

รายละเอียดโครงการพัฒนา  
แผนพัฒนาท้องถิ่น (พ.ศ. ๒๕๖๖-๒๕๗๐) แก้ไข ครั้งที่ ๓/๒๕๖๖  
องค์การบริหารส่วนตำบลโนนแดง อำเภอบ้านเขว้า จังหวัดชัยภูมิ

แบบ ผ.๐๒

- ก.ยุทธศาสตร์ชาติ ๒๐ ปี ยุทธศาสตร์ที่ ๒ ยุทธศาสตร์ด้านการสร้างความสามารถในการแข่งขัน
- ข.แผนพัฒนาเศรษฐกิจและสังคมแห่งชาติ ฉบับที่ ๑๓ หมายความว่า ๕ ไทยเป็นประตูการค้าการลงทุนและยุทธศาสตร์ทางโลจิสติกส์ที่สำคัญของภูมิภาค
- ค.Sustainable Development Goals : SDGs เป้าหมาย พัฒนาระบบสาธารณสุขภาค สาธารณูปการ ไฟฟ้า ประปาและโครงสร้างพื้นฐานที่ได้มาตรฐานและเพียงพอ
- ง. ยุทธศาสตร์จังหวัดที่ ๑ การสร้างความเข้มแข็งทางเศรษฐกิจฐานรากและแข่งขันได้อย่างยั่งยืน
- จ. ยุทธศาสตร์การพัฒนาขององค์กรปกครองส่วนท้องถิ่นในเขตจังหวัด ยุทธศาสตร์ที่ ๖ การพัฒนาโครงสร้างพื้นฐานเพื่อรองรับการเป็นศูนย์กลางทางการตลาดและการเชื่อมโยงสู่ประเทศในประชาคมอาเซียน

- ๑ ยุทธศาสตร์การพัฒนาโครงสร้างพื้นฐานการสาธารณสุขภาค สาธารณูปการ
- ๑.๑ กลยุทธ์การพัฒนาเส้นทางคมนาคมเชื่อมโยงเป็นระบบ เพื่อรองรับการเจริญเติบโตทางเศรษฐกิจ การพัฒนาทางด้านการบริการพื้นฐาน ส่งเสริมให้มีระบบ สาธารณูปโภค สาธารณูปการที่ สะดวก เพียงพอ

(๑) แผนงานอุตสาหกรรมและการโยธา

ที่	โครงการ	วัตถุประสงค์	เป้าหมาย (ผลผลิตของโครงการ)	งบประมาณ					ตัวชี้วัด (KPI)	ผลที่คาดว่าจะได้รับ	หน่วยงาน รับผิดชอบหลัก
				๒๕๖๖ (บาท)	๒๕๖๗ (บาท)	๒๕๖๘ (บาท)	๒๕๖๙ (บาท)	๒๕๗๐ (บาท)			
๑๔	โครงการก่อสร้างถนนคอนกรีตเสริมเหล็กสายบ้านนายหลง อินาวัง – ถนนหมู่ที่ ๖ (หมู่ที่ ๒)	๑. เพื่อให้ประชาชนในพื้นที่ได้ใช้ถนนในการสัญจร ไป-มา ได้สะดวก ๒. เพื่อให้เกษตรกรในพื้นที่ได้ใช้ถนนในการขนส่งผลผลิตทางการเกษตรสู่ท้องตลาดได้รวดเร็ว ปลอดภัย	ขนาดดำเนินการ กว้าง ๔.๐๐ ม. ยาว ๖๐.๐๐ ม. หนา ๐.๑๕ ม.	-	-	๑๐๔,๐๐๐	-	-	ร้อยละ ๘๐ ของประชาชนในเขตพื้นที่ตำบลโนนแดงได้ใช้ถนนเพื่อการสัญจรและการขนส่งผลผลิตทางการเกษตร	การคมนาคมขนส่งทางการเกษตรของประชาชนมีความสะดวก รวดเร็วและปลอดภัยเพิ่มขึ้น	กองช่าง

รายละเอียดโครงการพัฒนา

แผนพัฒนาท้องถิ่น (พ.ศ. ๒๕๖๖-๒๕๗๐) แก้ไข ครั้งที่ ๓/๒๕๖๖  
องค์การบริหารส่วนตำบลโนนแดง อำเภอบ้านเขว้า จังหวัดชัยภูมิ

แบบ ผ.๐๒

ก.ยุทธศาสตร์ชาติ ๒๐ ปี ยุทธศาสตร์ที่ ๒ ยุทธศาสตร์ด้านการสร้างความสามารถในการแข่งขัน

ข.แผนพัฒนาเศรษฐกิจและสังคมแห่งชาติ ฉบับที่ ๑๓ หมายเหตุที่ ๕ ไทยเป็นประตูการค้าการลงทุนและยุทธศาสตร์ทางโลจิสติกส์ที่สำคัญของภูมิภาค

ค.Sustainable Development Goals : SDGs เป้าหมาย พัฒนาระบบสาธารณสุขโลก สาธารณูปการ ไฟฟ้า ประปาและโครงสร้างพื้นฐานที่ได้มาตรฐานและเพียงพอ

ง. ยุทธศาสตร์จังหวัดที่ ๑ การสร้างความเข้มแข็งทางเศรษฐกิจฐานรากและแข่งขันได้อย่างยั่งยืน

จ. ยุทธศาสตร์การพัฒนาขององค์กรปกครองส่วนท้องถิ่นในเขตจังหวัด ยุทธศาสตร์ที่ ๖ การพัฒนาโครงสร้างพื้นฐานเพื่อรองรับการเป็นศูนย์กลางทางการตลาดและการเชื่อมโยงสู่ประเทศในประชาคมอาเซียน

๑ ยุทธศาสตร์การพัฒนาโครงสร้างพื้นฐานการสาธารณสุขโลก สาธารณูปการ

๑.๑ กลยุทธ์การพัฒนาเส้นทางคมนาคมเชื่อมโยงเป็นระบบ เพื่อรองรับการเจริญเติบโตทางเศรษฐกิจ การพัฒนาทางด้านการบริการพื้นฐาน ส่งเสริมให้มีระบบ สาธารณูปโภค สาธารณูปการที่ สะดวก เพียงพอ

(๑) แผนงานอุตสาหกรรมและการโยธา

ที่	โครงการ	วัตถุประสงค์	เป้าหมาย (ผลผลิตของโครงการ)	งบประมาณ					ตัวชี้วัด (KPI)	ผลที่คาดว่าจะได้รับ	หน่วยงาน รับผิดชอบหลัก
				๒๕๖๖ (บาท)	๒๕๖๗ (บาท)	๒๕๖๘ (บาท)	๒๕๖๙ (บาท)	๒๕๗๐ (บาท)			
๑๕	โครงการก่อสร้างฝายน้ำล้น คสล. ลำห้วยยางแล้ง ช่วงนายนายทองลี ป้อง ชั้นที่ ๒ หมู่ที่ ๒	เพื่อกักเก็บน้ำไว้ใช้ในฤดูแล้งอย่างเพียงพอ	ขนาดกว้าง ๑๐.๐๐ ม. สันฝายสูง ๑.๕๐ ม. ผนังข้างสูง ๓.๐๐ ม.	-	-	๕๓๐,๐๐๐	-	-	กักเก็บน้ำได้ร้อยละ ๘๐	ประชาชนมีน้ำใช้ในฤดูแล้งอย่างเพียงพอ	กองช่าง



รายละเอียดโครงการพัฒนา  
แผนพัฒนาท้องถิ่น (พ.ศ. ๒๕๖๖-๒๕๗๐) แก้ไข ครั้งที่ ๓/๒๕๖๖  
องค์การบริหารส่วนตำบลโนนแดง อำเภอบ้านเขว้า จังหวัดชัยภูมิ

แบบ ผ.๐๒

- ก.ยุทธศาสตร์ชาติ ๒๐ ปี ยุทธศาสตร์ที่ ๒ ยุทธศาสตร์ด้านการสร้างความสามารถในการแข่งขัน  
 ข.แผนพัฒนาเศรษฐกิจและสังคมแห่งชาติ ฉบับที่ ๑๓ หมายเหตุที่ ๕ ไทยเป็นประตูการค้าการลงทุนและยุทธศาสตร์ทางโลจิสติกส์ที่สำคัญของภูมิภาค  
 ค.Sustainable Development Goals : SDGs เป้าหมาย พัฒนาระบบสาธารณสุขภาค สาธารณูปการ ไฟฟ้า ประปาและโครงสร้างพื้นฐานที่ได้มาตรฐานและเพียงพอ  
 ง. ยุทธศาสตร์จังหวัดที่ ๑ การสร้างความเข้มแข็งทางเศรษฐกิจฐานรากและแข่งขันได้อย่างยั่งยืน  
 จ. ยุทธศาสตร์การพัฒนาขององค์กรปกครองส่วนท้องถิ่นในเขตจังหวัด ยุทธศาสตร์ที่ ๖ การพัฒนาโครงสร้างพื้นฐานเพื่อรองรับการเป็นศูนย์กลางทางการตลาดและการเชื่อมโยงสู่ประเทศในประชาคมอาเซียน

- ๑ ยุทธศาสตร์การพัฒนาโครงสร้างพื้นฐานการสาธารณสุขภาค สาธารณูปการ  
 ๑.๑ กลยุทธ์การพัฒนาเส้นทางคมนาคมเชื่อมโยงเป็นระบบ เพื่อรองรับการเจริญเติบโตทางเศรษฐกิจ การพัฒนาทางด้านบริการพื้นฐาน  
 ส่งเสริมให้มีระบบ สาธารณูปโภค สาธารณูปการที่ สะดวก เพียงพอ

(๑) แผนงานอุตสาหกรรมและการโยธา

ที่	โครงการ	วัตถุประสงค์	เป้าหมาย (ผลผลิตของโครงการ)	งบประมาณ					ตัวชี้วัด (KPI)	ผลที่คาดว่าจะได้รับ	หน่วยงาน รับผิดชอบหลัก
				๒๕๖๖ (บาท)	๒๕๖๗ (บาท)	๒๕๖๘ (บาท)	๒๕๖๙ (บาท)	๒๕๗๐ (บาท)			
๑๖	โครงการยกเครื่องถนนลูกรัง สายสามพี่น้อง เส้นบ้านนายชัยสิทธิ์ พันธุ์ สูงเนิน - ถนนสาย๒๒๕ หมู่ที่ ๒	๑. เพื่อให้ประชาชนในพื้นที่ได้ใช้ถนนในการสัญจร ไป-มา ได้สะดวก ๒. เพื่อให้เกษตรกรในพื้นที่ได้ใช้ถนนในการขนส่งผลผลิตทางการเกษตรสู่ท้องตลาดได้รวดเร็ว ปลอดภัย	ขนาดกว้าง ๕ เมตร ยาว ๗๐๐ เมตร หนา ๐.๑๐ เมตร <u>พิกัดจุดเริ่มต้น</u> ๑๕.๘๐๖๐๑๕,๑๐๑.๙๑๓๘๓๙ <u>พิกัดจุดสิ้นสุด</u> ๑๕.๘๐๖๐๕๐,๑๐๑.๙๑๓๐๑๙	-	-	-	-	๓๐๐,๐๐๐	ร้อยละ ๘๐ ของประชาชนในเขตพื้นที่ตำบลโนนแดงได้ใช้ถนนเพื่อการสัญจรและเพื่อการขนส่งผลผลิตทางการเกษตร	การคมนาคมขนส่งทางการเกษตรของประชาชนมีความสะดวก รวดเร็วและปลอดภัยเพิ่มขึ้น	กองช่าง

รายละเอียดโครงการพัฒนา  
แผนพัฒนาท้องถิ่น (พ.ศ. ๒๕๖๖-๒๕๗๐) แก้ไข ครั้งที่ ๓/๒๕๖๖  
องค์การบริหารส่วนตำบลโนนแดง อำเภอบ้านเขว้า จังหวัดชัยภูมิ

แบบ ผ.๐๒

- ก.ยุทธศาสตร์ชาติ ๒๐ ปี ยุทธศาสตร์ที่ ๒ ยุทธศาสตร์ด้านการสร้างความสามารถในการแข่งขัน
- ข.แผนพัฒนาเศรษฐกิจและสังคมแห่งชาติ ฉบับที่ ๑๓ หมายเหตุที่ ๕ ไทยเป็นประตูการค้าการลงทุนและยุทธศาสตร์ทางโลจิสติกส์ที่สำคัญของภูมิภาค
- ค.Sustainable Development Goals : SDGs เป้าหมาย พัฒนาระบบสาธารณสุขโลก สาธารณูปการ ไฟฟ้า ประปาและโครงสร้างพื้นฐานที่ได้มาตรฐานและเพียงพอ
- ง. ยุทธศาสตร์จังหวัดที่ ๑ การสร้างความเข้มแข็งทางเศรษฐกิจฐานรากและแข่งขันได้อย่างยั่งยืน
- จ. ยุทธศาสตร์การพัฒนาขององค์กรปกครองส่วนท้องถิ่นในเขตจังหวัด ยุทธศาสตร์ที่ ๖ การพัฒนาโครงสร้างพื้นฐานเพื่อรองรับการเป็นศูนย์กลางทางการตลาดและการเชื่อมโยงสู่ประเทศในประชาคมอาเซียน

- ๑ ยุทธศาสตร์การพัฒนาโครงสร้างพื้นฐานการสาธารณสุขโลก สาธารณูปการ
- ๑.๑ กลยุทธ์การพัฒนาเส้นทางคมนาคมเชื่อมโยงเป็นระบบ เพื่อรองรับการเจริญเติบโตทางเศรษฐกิจ การพัฒนาทางด้านการบริการพื้นฐาน  
ส่งเสริมให้มีระบบ สาธารณูปโภค สาธารณูปการที่ สะดวก เพียงพอ

(๑) แผนงานอุตสาหกรรมและการโยธา

ที่	โครงการ	วัตถุประสงค์	เป้าหมาย (ผลผลิตของโครงการ)	งบประมาณ					ตัวชี้วัด (KPI)	ผลที่คาดว่าจะได้รับ	หน่วยงาน รับผิดชอบหลัก
				๒๕๖๖ (บาท)	๒๕๖๗ (บาท)	๒๕๖๘ (บาท)	๒๕๖๙ (บาท)	๒๕๗๐ (บาท)			
๑๗	ปรับปรุงและลอกดินใน รางระบายน้ำภายใน หมู่บ้าน หมู่ที่ ๒ บ้านโนนแดง	๑. เพื่อแก้ไขปัญหาการ อุดตันของท่อระบาย น้ำ ๒. เพื่อแก้ไขปัญหา ท่วมในหมู่บ้าน	จำนวน ๗ สาย ขนาดกว้าง ๐.๓๐ เมตร ลึก ๐.๓๐ เมตร ยาวรวม ๓,๐๐๐ เมตร <u>พิกัดจุดเริ่มต้น</u> ๑๕.๗๘๒๗๗๘,๑๐๑.๘๙๖๖๒๐ <u>พิกัดจุดสิ้นสุด</u> ๑๕.๗๘๓๓๓๗,๑๐๑.๘๙๖๘๙๓	-	-	-	๔๘๐,๐๐๐	-	การระบายน้ำมี ความคล่องตัว เพิ่มขึ้นร้อยละ ๘๐	๑. ท่อระบายน้ำ สะอาดไม่มีขยะ อุดตัน ๒. การระบายน้ำ ในช่วงฤดูฝนมี ความคล่องตัว	กองช่าง

รายละเอียดโครงการพัฒนา  
แผนพัฒนาท้องถิ่น (พ.ศ. ๒๕๖๖-๒๕๗๐) แก้ไข ครั้งที่ ๓/๒๕๖๖  
องค์การบริหารส่วนตำบลโนนแดง อำเภอบ้านเขว้า จังหวัดชัยภูมิ

แบบ ผ.๐๒

- ก.ยุทธศาสตร์ชาติ ๒๐ ปี ยุทธศาสตร์ที่ ๒ ยุทธศาสตร์ด้านการสร้างความสามารถในการแข่งขัน
- ข.แผนพัฒนาเศรษฐกิจและสังคมแห่งชาติ ฉบับที่ ๑๓ หมายเหตุที่ ๕ ไทยเป็นประตูการค้าการลงทุนและยุทธศาสตร์ทางโลจิสติกส์ที่สำคัญของภูมิภาค
- ค.Sustainable Development Goals : SDGs เป้าหมาย พัฒนาระบบสาธารณสุขปลอดภัย สาธารณูปการ ไฟฟ้า ประปาและโครงสร้างพื้นฐานที่ได้มาตรฐานและเพียงพอ
- ง. ยุทธศาสตร์จังหวัดที่ ๑ การสร้างความเข้มแข็งทางเศรษฐกิจฐานรากและแข่งขันได้อย่างยั่งยืน
- จ. ยุทธศาสตร์การพัฒนาขององค์กรปกครองส่วนท้องถิ่นในเขตจังหวัด ยุทธศาสตร์ที่ ๖ การพัฒนาโครงสร้างพื้นฐานเพื่อรองรับการเป็นศูนย์กลางทางการตลาดและการเชื่อมโยงสู่ประเทศในประชาคมอาเซียน
- ๑ ยุทธศาสตร์การพัฒนาโครงสร้างพื้นฐานการสาธารณสุขปลอดภัย สาธารณูปการ
  - ๑.๑ กลยุทธ์การพัฒนาเส้นทางคมนาคมเชื่อมโยงเป็นระบบ เพื่อรองรับการเจริญเติบโตทางเศรษฐกิจ การพัฒนาทางด้านการบริการพื้นฐาน ส่งเสริมให้มีระบบ สาธารณูปโภค สาธารณูปการที่ สะดวก เพียงพอ
- (๑) แผนงานอุตสาหกรรมและการโยธา

ที่	โครงการ	วัตถุประสงค์	เป้าหมาย (ผลผลิตของโครงการ)	งบประมาณ					ตัวชี้วัด (KPI)	ผลที่คาดว่าจะได้รับ	หน่วยงาน รับผิดชอบหลัก
				๒๕๖๖ (บาท)	๒๕๖๗ (บาท)	๒๕๖๘ (บาท)	๒๕๖๙ (บาท)	๒๕๗๐ (บาท)			
๑๘	โครงการก่อสร้างถนนคอนกรีตเสริมเหล็กสายบ้านนายสุนทร-ไร่นางสัมฤทธิ์ หมู่ที่ ๓ บ้านโนนเสาเถ้า	๑. เพื่อให้ประชาชนในพื้นที่ได้ใช้ถนนในการสัญจร ไป-มา ได้สะดวก ๒. เพื่อให้เกษตรกรในพื้นที่ได้ใช้ถนนในการขนส่งผลผลิตทางการเกษตรสู่ท้องตลาดได้รวดเร็ว ปลอดภัย	ขนาดดำเนินการ กว้าง ๓.๐๐ ม. ยาว ๘๐.๐๐ ม. หนา ๐.๑๕ ม.	๑๓๐,๐๐๐	-	-	-	-	ร้อยละ ๘๐ ของประชาชนในเขตพื้นที่ตำบลโนนแดงได้ใช้ถนนเพื่อการสัญจรและเพื่อการขนส่งผลผลิตทางการเกษตร	การคมนาคมขนส่งทางการเกษตรของประชาชนมีความสะดวก รวดเร็วและปลอดภัยเพิ่มขึ้น	กองช่าง

รายละเอียดโครงการพัฒนา  
แผนพัฒนาท้องถิ่น (พ.ศ. ๒๕๖๖-๒๕๗๐) แก้ไข ครั้งที่ ๓/๒๕๖๖  
องค์การบริหารส่วนตำบลโนนแดง อำเภอบ้านเขว้า จังหวัดชัยภูมิ

แบบ ผ.๐๒

- ก.ยุทธศาสตร์ชาติ ๒๐ ปี ยุทธศาสตร์ที่ ๒ ยุทธศาสตร์ด้านการสร้างความสามารถในการแข่งขัน  
 ข.แผนพัฒนาเศรษฐกิจและสังคมแห่งชาติ ฉบับที่ ๑๓ หมายเหตุที่ ๕ ไทยเป็นประตูการค้าการลงทุนและยุทธศาสตร์ทางโลจิสติกส์ที่สำคัญของภูมิภาค  
 ค.Sustainable Development Goals : SDGs เป้าหมาย พัฒนาระบบสาธารณสุขภาค สาธารณูปการ ไฟฟ้า ประปาและโครงสร้างพื้นฐานที่ได้มาตรฐานและเพียงพอ  
 ง. ยุทธศาสตร์จังหวัดที่ ๑ การสร้างความเข้มแข็งทางเศรษฐกิจฐานรากและแข่งขันได้อย่างยั่งยืน  
 จ. ยุทธศาสตร์การพัฒนาขององค์กรปกครองส่วนท้องถิ่นในเขตจังหวัด ยุทธศาสตร์ที่ ๖ การพัฒนาโครงสร้างพื้นฐานเพื่อรองรับการเป็นศูนย์กลางทางการตลาดและการเชื่อมโยงสู่ประเทศในประชาคมอาเซียน

- ๑ ยุทธศาสตร์การพัฒนาโครงสร้างพื้นฐานการสาธารณสุขภาค สาธารณูปการ  
 ๑.๑ กลยุทธ์การพัฒนาเส้นทางคมนาคมเชื่อมโยงเป็นระบบ เพื่อรองรับการเจริญเติบโตทางเศรษฐกิจ การพัฒนาทางด้านการบริการพื้นฐาน  
 ส่งเสริมให้มีระบบ สาธารณูปโภค สาธารณูปการที่ สะดวก เพียงพอ

(๑) แผนงานอุตสาหกรรมและการโยธา

ที่	โครงการ	วัตถุประสงค์	เป้าหมาย (ผลผลิตของโครงการ)	งบประมาณ					ตัวชี้วัด (KPI)	ผลที่คาดว่าจะได้รับ	หน่วยงาน รับผิดชอบหลัก
				๒๕๖๖ (บาท)	๒๕๖๗ (บาท)	๒๕๖๘ (บาท)	๒๕๖๙ (บาท)	๒๕๗๐ (บาท)			
๑๙	โครงการเสริมถนนคอนกรีตสายบ้านนายทองชุ่น โพธิ์ชัยถึงบ้านนายประสงค์ นนโนนแดง หมู่ที่ ๓ บ้านโนนเสาเล้า	๑. เพื่อให้ประชาชนในพื้นที่ได้ใช้ถนนในการสัญจร ไป-มา ได้สะดวก ๒. เพื่อให้เกษตรกรในพื้นที่ได้ใช้ถนนในการขนส่งผลผลิตทางการเกษตรสู่ท้องตลาดได้รวดเร็ว ปลอดภัย	ขนาดกว้าง ๔ เมตร ยาว ๗๕ เมตร หนา ๐.๑๕ เมตร <u>พิกัดจุดเริ่มต้น</u> ๑๕.๘๐๖๐๑๕,๑๐๑.๙๑๓๘๓๙ <u>พิกัดจุดสิ้นสุด</u> ๑๕.๘๐๖๐๕๐,๑๐๑.๙๑๓๐๑๙	๑๖๐,๐๐๐	-	-	-	-	ร้อยละ ๘๐ ของประชาชนในเขตพื้นที่ตำบลโนนแดงได้ใช้ถนนเพื่อการสัญจรและเพื่อการขนส่งผลผลิตทางการเกษตร	การคมนาคมขนส่งทางการเกษตรของประชาชนมีความสะดวก รวดเร็วและปลอดภัยเพิ่มขึ้น	กองช่าง

รายละเอียดโครงการพัฒนา  
แผนพัฒนาท้องถิ่น (พ.ศ. ๒๕๖๖-๒๕๗๐) แก้ไข ครั้งที่ ๓/๒๕๖๖  
องค์การบริหารส่วนตำบลโนนแดง อำเภอบ้านเขว้า จังหวัดชัยภูมิ

- ก.ยุทธศาสตร์ชาติ ๒๐ ปี ยุทธศาสตร์ที่ ๒ ยุทธศาสตร์ด้านการสร้างความสามารถในการแข่งขัน  
ข.แผนพัฒนาเศรษฐกิจและสังคมแห่งชาติ ฉบับที่ ๑๓ หมายเหตุที่ ๕ ไทยเป็นประตูการค้าการลงทุนและยุทธศาสตร์ทางโลจิสติกส์ที่สำคัญของภูมิภาค  
ค.Sustainable Development Goals : SDGs เป้าหมาย พัฒนาระบบสาธารณสุขโลก สาธารณูปการ ไฟฟ้า ประปาและโครงสร้างพื้นฐานที่ได้มาตรฐานและเพียงพอ  
ง. ยุทธศาสตร์จังหวัดที่ ๑ การสร้างความเข้มแข็งทางเศรษฐกิจฐานรากและแข่งขันได้อย่างยั่งยืน  
จ. ยุทธศาสตร์การพัฒนาขององค์กรปกครองส่วนท้องถิ่นในเขตจังหวัด ยุทธศาสตร์ที่ ๖ การพัฒนาโครงสร้างพื้นฐานเพื่อรองรับการเป็นศูนย์กลางทางการตลาดและการเชื่อมโยงสู่ประเทศในประชาคมอาเซียน

๑ ยุทธศาสตร์การพัฒนาโครงสร้างพื้นฐานการสาธารณสุขโลก สาธารณูปการ

๑.๑ กลยุทธ์การพัฒนาเส้นทางคมนาคมเชื่อมโยงเป็นระบบ เพื่อรองรับการเจริญเติบโตทางเศรษฐกิจ การพัฒนาทางด้านการบริการพื้นฐาน ส่งเสริมให้มีระบบ สาธารณูปโภค สาธารณูปการที่ สะดวก เพียงพอ

(๑) แผนงานอุตสาหกรรมและการโยธา

ที่	โครงการ	วัตถุประสงค์	เป้าหมาย (ผลผลิตของโครงการ)	งบประมาณ					ตัวชี้วัด (KPI)	ผลที่คาดว่าจะได้รับ	หน่วยงาน รับผิดชอบหลัก
				๒๕๖๖ (บาท)	๒๕๖๗ (บาท)	๒๕๖๘ (บาท)	๒๕๖๙ (บาท)	๒๕๗๐ (บาท)			
๒๐	โครงการก่อสร้างบล็อกคอนเวียร์ส ลำห้วยยางแล้ง หมู่ที่ ๓ บ้านโนนเสาเล้า	เพื่อให้การระบายน้ำมีประสิทธิภาพ น้ำไม่ท่วมขัง	ขนาดกว้าง ๑.๘๐ เมตร สูง ๑.๘๐ เมตร ยาว ๘ เมตร จำนวน ๒ ช่อง <u>พิกัดโครงการ</u> ๑๕.๘๐๘๘๖๙,๑๐๑.๙๑๑๓๓๖๕	-	๗๕๐,๐๐๐	-	-	-	การระบายน้ำมีประสิทธิภาพ เพิ่มขึ้นร้อยละ ๕๐	การระบายน้ำมีประสิทธิภาพ น้ำไม่ท่วมขัง	กองช่าง

รายละเอียดโครงการพัฒนา  
แผนพัฒนาท้องถิ่น (พ.ศ. ๒๕๖๖-๒๕๗๐) แก้ไข ครั้งที่ ๓/๒๕๖๖  
องค์การบริหารส่วนตำบลโนนแดง อำเภอบ้านเขว้า จังหวัดชัยภูมิ

แบบ ผ.๐๒

- ก.ยุทธศาสตร์ชาติ ๒๐ ปี ยุทธศาสตร์ที่ ๒ ยุทธศาสตร์ด้านการสร้างความสามารถในการแข่งขัน
- ข.แผนพัฒนาเศรษฐกิจและสังคมแห่งชาติ ฉบับที่ ๑๓ หมายเหตุที่ ๕ ไทยเป็นประตูการค้าการลงทุนและยุทธศาสตร์ทางโลจิสติกส์ที่สำคัญของภูมิภาค
- ค.Sustainable Development Goals : SDGs เป้าหมาย พัฒนาระบบสาธารณสุขโลก สาธารณูปการ ไฟฟ้า ประปาและโครงสร้างพื้นฐานที่ได้มาตรฐานและเพียงพอ
- ง. ยุทธศาสตร์จังหวัดที่ ๑ การสร้างความเข้มแข็งทางเศรษฐกิจฐานรากและแข่งขันได้อย่างยั่งยืน
- จ. ยุทธศาสตร์การพัฒนาขององค์กรปกครองส่วนท้องถิ่นในเขตจังหวัด ยุทธศาสตร์ที่ ๖ การพัฒนาโครงสร้างพื้นฐานเพื่อรองรับการเป็นศูนย์กลางทางการตลาดและการเชื่อมโยงสู่ประเทศในประชาคมอาเซียน

๑ ยุทธศาสตร์การพัฒนาโครงสร้างพื้นฐานการสาธารณสุขโลก สาธารณูปการ

๑.๑ กลยุทธ์การพัฒนาเส้นทางคมนาคมเชื่อมโยงเป็นระบบ เพื่อรองรับการเจริญเติบโตทางเศรษฐกิจ การพัฒนาทางด้านการบริการพื้นฐาน  
ส่งเสริมให้มีระบบ สาธารณูปโภค สาธารณูปการที่ สะดวก เพียงพอ

(๑) แผนงานอุตสาหกรรมและการโยธา

ที่	โครงการ	วัตถุประสงค์	เป้าหมาย (ผลผลิตของโครงการ)	งบประมาณ					ตัวชี้วัด (KPI)	ผลที่คาดว่าจะได้รับ	หน่วยงาน รับผิดชอบหลัก
				๒๕๖๖ (บาท)	๒๕๖๗ (บาท)	๒๕๖๘ (บาท)	๒๕๖๙ (บาท)	๒๕๗๐ (บาท)			
๒๑	โครงการก่อสร้างฝายน้ำล้นนา นายมังกร วงษ์บุตร หมู่ที่ ๓ บ้านโนนเสาเล้า	เพื่อกักเก็บน้ำไว้ใช้ในฤดูแล้งอย่างเพียงพอ	ฝายน้ำล้นแบบรถผ่านได้ ขนาด กว้าง ๖ เมตร ยาว ๑๒ เมตร สูง ๑.๕๐ เมตร <u>พิกัดโครงการ</u> ๑๕.๘๒๓๔๒๖,๑๐๑.๙๑๕๗๙๗	-	-	๕๐๐,๐๐๐	-	-	กักเก็บน้ำได้ร้อยละ ๘๐	ประชาชนมีน้ำใช้ในฤดูแล้งอย่างเพียงพอ	กองช่าง

รายละเอียดโครงการพัฒนา  
แผนพัฒนาท้องถิ่น (พ.ศ. ๒๕๖๖-๒๕๗๐) แก้ไข ครั้งที่ ๓/๒๕๖๖  
องค์การบริหารส่วนตำบลโนนแดง อำเภอบ้านเขว้า จังหวัดชัยภูมิ

แบบ ผ.๐๒

- ก.ยุทธศาสตร์ชาติ ๒๐ ปี ยุทธศาสตร์ที่ ๒ ยุทธศาสตร์ด้านการสร้างความสามารถในการแข่งขัน
- ข.แผนพัฒนาเศรษฐกิจและสังคมแห่งชาติ ฉบับที่ ๑๓ หมายเหตุที่ ๕ ไทยเป็นประตูการค้าการลงทุนและยุทธศาสตร์ทางโลจิสติกส์ที่สำคัญของภูมิภาค
- ค.Sustainable Development Goals : SDGs เป้าหมาย พัฒนาระบบสาธารณสุขโลก สาธารณูปการ ไฟฟ้า ประปาและโครงสร้างพื้นฐานที่ได้มาตรฐานและเพียงพอ
- ง. ยุทธศาสตร์จังหวัดที่ ๑ การสร้างความเข้มแข็งทางเศรษฐกิจฐานรากและแข่งขันได้อย่างยั่งยืน
- จ. ยุทธศาสตร์การพัฒนาขององค์กรปกครองส่วนท้องถิ่นในเขตจังหวัด ยุทธศาสตร์ที่ ๖ การพัฒนาโครงสร้างพื้นฐานเพื่อรองรับการเป็นศูนย์กลางทางการตลาดและการเชื่อมโยงสู่ประเทศในประชาคมอาเซียน
- ๑ ยุทธศาสตร์การพัฒนาโครงสร้างพื้นฐานการสาธารณสุขโลก สาธารณูปการ
- ๑.๑ กลยุทธ์การพัฒนาเส้นทางคมนาคมเชื่อมโยงเป็นระบบ เพื่อรองรับการเจริญเติบโตทางเศรษฐกิจ การพัฒนาทางด้านการบริการพื้นฐาน ส่งเสริมให้มีระบบ สาธารณูปโภค สาธารณูปการที่ สะดวก เพียงพอ
- (๑) แผนงานอุตสาหกรรมและการโยธา

ที่	โครงการ	วัตถุประสงค์	เป้าหมาย (ผลผลิตของโครงการ)	งบประมาณ					ตัวชี้วัด (KPI)	ผลที่คาดว่าจะได้รับ	หน่วยงาน รับผิดชอบหลัก
				๒๕๖๖ (บาท)	๒๕๖๗ (บาท)	๒๕๖๘ (บาท)	๒๕๖๙ (บาท)	๒๕๗๐ (บาท)			
๒๒	โครงการก่อสร้างฝายน้ำล้นนางงามลำไยละแมนชัย หมู่ที่ ๓ บ้านโนนเสาเฒ่า	เพื่อกักเก็บน้ำไว้ใช้ในฤดูแล้งอย่างเพียงพอ	ฝายน้ำล้นแบบรถผ่านได้ ขนาดกว้าง ๖ เมตร ยาว ๑๒ เมตร สูง ๑.๕๐ เมตร <u>พิกัดโครงการ</u> ๑๕.๘๓๕๕๙๒,๑๐๑.๙๓๐๒๑๖	-	-	-	๕๐๐,๐๐๐	-	กักเก็บน้ำได้ร้อยละ ๘๐	ประชาชนมีน้ำใช้ในฤดูแล้งอย่างเพียงพอ	กองช่าง

รายละเอียดโครงการพัฒนา  
แผนพัฒนาท้องถิ่น (พ.ศ. ๒๕๖๖-๒๕๗๐) แก้ไข ครั้งที่ ๓/๒๕๖๖  
องค์การบริหารส่วนตำบลโนนแดง อำเภอบ้านเขว้า จังหวัดชัยภูมิ

แบบ ผ.๐๒

- ก.ยุทธศาสตร์ชาติ ๒๐ ปี ยุทธศาสตร์ที่ ๒ ยุทธศาสตร์ด้านการสร้างความสามารถในการแข่งขัน
- ข.แผนพัฒนาเศรษฐกิจและสังคมแห่งชาติ ฉบับที่ ๑๓ หมายเหตุที่ ๕ ไทยเป็นประตูการค้าการลงทุนและยุทธศาสตร์ทางโลจิสติกส์ที่สำคัญของภูมิภาค
- ค.Sustainable Development Goals : SDGs เป้าหมาย พัฒนาระบบสาธารณสุขปลอดภัย สาธารณูปการ ไฟฟ้า ประปาและโครงสร้างพื้นฐานที่ได้มาตรฐานและเพียงพอ
- ง. ยุทธศาสตร์จังหวัดที่ ๑ การสร้างความเข้มแข็งทางเศรษฐกิจฐานรากและแข่งขันได้อย่างยั่งยืน
- จ. ยุทธศาสตร์การพัฒนาขององค์กรปกครองส่วนท้องถิ่นในเขตจังหวัด ยุทธศาสตร์ที่ ๖ การพัฒนาโครงสร้างพื้นฐานเพื่อรองรับการเป็นศูนย์กลางทางการตลาดและการเชื่อมโยงสู่ประเทศในประชาคมอาเซียน
- ๑ ยุทธศาสตร์การพัฒนาโครงสร้างพื้นฐานการสาธารณสุขปลอดภัย สาธารณูปการ
- ๑.๑ กลยุทธ์การพัฒนาเส้นทางคมนาคมเชื่อมโยงเป็นระบบ เพื่อรองรับการเจริญเติบโตทางเศรษฐกิจ การพัฒนาทางด้านการบริการพื้นฐาน ส่งเสริมให้มีระบบ สาธารณูปโภค สาธารณูปการที่ สะดวก เพียงพอ
- (๑) แผนงานอุตสาหกรรมและการโยธา

ที่	โครงการ	วัตถุประสงค์	เป้าหมาย (ผลผลิตของโครงการ)	งบประมาณ					ตัวชี้วัด (KPI)	ผลที่คาดว่าจะได้รับ	หน่วยงาน รับผิดชอบหลัก
				๒๕๖๖ (บาท)	๒๕๖๗ (บาท)	๒๕๖๘ (บาท)	๒๕๖๙ (บาท)	๒๕๗๐ (บาท)			
๒๓	โครงการก่อสร้างถนน คสล.สายหลังโรงเรียน บ้านโนนแดง หมู่ที่ ๔ บ้านเจริญผล	๑. เพื่อให้ประชาชนในพื้นที่ได้ใช้ถนนในการสัญจร ไป-มา ได้สะดวก ๒. เพื่อให้เกษตรกรในพื้นที่ได้ใช้ถนนในการขนส่งผลผลิตทางการเกษตรสู่ท้องตลาดได้รวดเร็ว ปลอดภัย	ขนาดกว้าง ๔ เมตร ยาว ๘๗ เมตร หนา ๐.๑๕ เมตร <u>พิกัดจุดเริ่มต้น</u> ๑๕.๗๗๗๘๖๒,๑๐๑.๘๘๖๖๒๘ <u>พิกัดจุดสิ้นสุด</u> ๑๕.๗๗๗๗๐๑,๑๐๑.๘๘๕๕๗๗๑	๑๘๖,๐๐๐	-	-	-	-	ร้อยละ ๘๐ ของประชาชนในเขตพื้นที่ตำบลโนนแดงได้ใช้ถนนเพื่อการสัญจรและเพื่อการขนส่งผลผลิตทางการเกษตร	การคมนาคมขนส่งทางเกษตรของประชาชนมีความสะดวกรวดเร็วและปลอดภัยเพิ่มขึ้น	กองช่าง



รายละเอียดโครงการพัฒนา  
แผนพัฒนาท้องถิ่น (พ.ศ. ๒๕๖๖-๒๕๗๐) แก้ไข ครั้งที่ ๓/๒๕๖๖  
องค์การบริหารส่วนตำบลโนนแดง อำเภอบ้านเขว้า จังหวัดชัยภูมิ

แบบ ผ.๐๒

ก. ยุทธศาสตร์ชาติ ๒๐ ปี ยุทธศาสตร์ที่ ๒ ยุทธศาสตร์ด้านการสร้างความสามารถในการแข่งขัน  
 ข. แผนพัฒนาเศรษฐกิจและสังคมแห่งชาติ ฉบับที่ ๑๓ หมายเหตุที่ ๕ ไทยเป็นประตูการค้าการลงทุนและยุทธศาสตร์ทางโลจิสติกส์ที่สำคัญของภูมิภาค  
 ค. Sustainable Development Goals : SDGs เป้าหมาย พัฒนาระบบสาธารณสุขโลก สาธารณูปการ ไฟฟ้า ประปาและโครงสร้างพื้นฐานที่ได้มาตรฐานและเพียงพอ  
 ง. ยุทธศาสตร์จังหวัดที่ ๑ การสร้างความเข้มแข็งทางเศรษฐกิจฐานรากและแข่งขันได้อย่างยั่งยืน  
 จ. ยุทธศาสตร์การพัฒนาขององค์กรปกครองส่วนท้องถิ่นในเขตจังหวัด ยุทธศาสตร์ที่ ๖ การพัฒนาโครงสร้างพื้นฐานเพื่อรองรับการเป็นศูนย์กลางทางการตลาดและการเชื่อมโยงสู่ประเทศในประชาคมอาเซียน

- ๑ ยุทธศาสตร์การพัฒนาโครงสร้างพื้นฐานการสาธารณสุขโลก สาธารณูปการ
- ๑.๑ กลยุทธ์การพัฒนาเส้นทางคมนาคมเชื่อมโยงเป็นระบบ เพื่อรองรับการเจริญเติบโตทางเศรษฐกิจ การพัฒนาทางด้านการบริการพื้นฐาน ส่งเสริมให้มีระบบ สาธารณูปโภค สาธารณูปการที่ สะดวก เพียงพอ

(๑) แผนงานอุตสาหกรรมและการโยธา

ที่	โครงการ	วัตถุประสงค์	เป้าหมาย (ผลผลิตของโครงการ)	งบประมาณ					ตัวชี้วัด (KPI)	ผลที่คาดว่าจะได้รับ	หน่วยงาน รับผิดชอบหลัก
				๒๕๖๖ (บาท)	๒๕๖๗ (บาท)	๒๕๖๘ (บาท)	๒๕๖๙ (บาท)	๒๕๗๐ (บาท)			
๒๔	โครงการก่อสร้างถนนคอนกรีตเสริมเหล็กพร้อมรางระบายน้ำคอนกรีต สายบ้านนายจำลองศักดิ์ วงษ์คำ -บ้านนายบุญมา วรรณสูง หมู่ที่ ๔ บ้านเจริญผล	๑. เพื่อให้ประชาชนในพื้นที่ได้ใช้ถนนในการสัญจร ไป-มา ได้สะดวก ๒. เพื่อให้เกษตรกรในพื้นที่ได้ใช้ถนนในการขนส่งผลผลิตทางการเกษตรสู่ท้องตลาดได้รวดเร็ว ปลอดภัย	๑. ถนน คสล. กว้าง ๔ ม. ยาว ๓๗ ม. หน้า ๐.๑๕ ม. ๒. รางระบายน้ำ จำนวน ๓ ช่วง ดังนี้ ช่วงที่ ๑ กว้าง ๐.๓๐ ม. ยาว ๒๒ ม. ลึก ๐.๓๐ ม. หน้า ๐.๑๐ ม. ช่วงที่ ๒ กว้าง ๐.๓๐ ม. ยาว ๖๕ ม. ลึก ๐.๓๐ ม. หน้า ๐.๑๐ ม. ช่วงที่ ๓ กว้าง ๐.๓๐ ม. ยาว ๒๓ ม. ลึก ๐.๓๐ ม. หน้า ๐.๑๐ ม.	-	๒๕๐,๐๐๐	-	-	-	ร้อยละ ๘๐ ของประชาชนในเขตพื้นที่ตำบลโนนแดงรวมไปถึงผู้ที่สัญจรพื้นที่ใกล้เคียงได้ใช้ถนนเพื่อการสัญจรและเพื่อการขนส่งผลผลิตทางการเกษตร	การคมนาคมขนส่งทางการเกษตรของประชาชน มีความสะดวก รวดเร็วและปลอดภัยเพิ่มขึ้น	กองช่าง

รายละเอียดโครงการพัฒนา  
แผนพัฒนาท้องถิ่น (พ.ศ. ๒๕๖๖-๒๕๗๐) แก้ไข ครั้งที่ ๓/๒๕๖๖  
องค์การบริหารส่วนตำบลโนนแดง อำเภอบ้านเขว้า จังหวัดชัยภูมิ

แบบ ผ.๐๒

- ก.ยุทธศาสตร์ชาติ ๒๐ ปี ยุทธศาสตร์ที่ ๒ ยุทธศาสตร์ด้านการสร้างความสามารถในการแข่งขัน
- ข.แผนพัฒนาเศรษฐกิจและสังคมแห่งชาติ ฉบับที่ ๑๓ หมายความว่า ๕ ไทยเป็นประตูการค้าการลงทุนและยุทธศาสตร์ทางโลจิสติกส์ที่สำคัญของภูมิภาค
- ค.Sustainable Development Goals : SDGs เป้าหมาย พัฒนาระบบสาธารณสุขปโภค สาธารณูปการ ไฟฟ้า ประปาและโครงสร้างพื้นฐานที่ได้มาตรฐานและเพียงพอ
- ง. ยุทธศาสตร์จังหวัดที่ ๑ การสร้างความเข้มแข็งทางเศรษฐกิจฐานรากและแข่งขันได้อย่างยั่งยืน
- จ. ยุทธศาสตร์การพัฒนาขององค์กรปกครองส่วนท้องถิ่นในเขตจังหวัด ยุทธศาสตร์ที่ ๖ การพัฒนาโครงสร้างพื้นฐานเพื่อรองรับการเป็นศูนย์กลางทางการตลาดและการเชื่อมโยงสู่ประเทศในประชาคมอาเซียน
- ๑ ยุทธศาสตร์การพัฒนาโครงสร้างพื้นฐานการสาธารณสุขปโภค สาธารณูปการ
  - ๑.๑ กลยุทธ์การพัฒนาเส้นทางคมนาคมเชื่อมโยงเป็นระบบ เพื่อรองรับการเจริญเติบโตทางเศรษฐกิจ การพัฒนาทางด้านการบริการพื้นฐาน ส่งเสริมให้มีระบบ สาธารณูปโภค สาธารณูปการที่ สะดวก เพียงพอ
  - (๑) แผนงานอุตสาหกรรมและการโยธา

ที่	โครงการ	วัตถุประสงค์	เป้าหมาย (ผลผลิตของโครงการ)	งบประมาณ					ตัวชี้วัด (KPI)	ผลที่คาดว่าจะได้รับ	หน่วยงาน รับผิดชอบหลัก
				๒๕๖๖ (บาท)	๒๕๖๗ (บาท)	๒๕๖๘ (บาท)	๒๕๖๙ (บาท)	๒๕๗๐ (บาท)			
๒๕	โครงการก่อสร้างถนนถนนแอสฟัลติกส์ สายร้านค้าชุมชน – ตลาดเช้าเทศบาลบ้านเขว้า หมู่ที่ ๔ บ้านเจริญผล	๑. เพื่อให้ประชาชนในพื้นที่ได้ใช้ถนนในการสัญจร ไป-มา ได้สะดวก ๒. เพื่อให้เกษตรกรในพื้นที่ได้ใช้ถนนในการขนส่งผลผลิตทางการเกษตรสู่ท้องตลาดได้รวดเร็ว ปลอดภัย	ขนาดดำเนินการ กว้าง ๕.๐๐ ม. ยาว ๗๓๐.๐๐ ม. หนา ๐.๐๕ ม.	-	๙๔๙,๐๐๐	-	-	-	ร้อยละ ๘๐ ของประชาชนในเขตพื้นที่ตำบลโนนแดงได้ใช้ถนนเพื่อการสัญจรและเพื่อการขนส่งผลผลิตทางการเกษตร	การคมนาคมขนส่งทางการเกษตรของประชาชนมีความสะดวก รวดเร็วและปลอดภัยเพิ่มขึ้น	กองช่าง

รายละเอียดโครงการพัฒนา  
แผนพัฒนาท้องถิ่น (พ.ศ. ๒๕๖๖-๒๕๗๐) แก้ไข ครั้งที่ ๓/๒๕๖๖  
องค์การบริหารส่วนตำบลโนนแดง อำเภอบ้านเขว้า จังหวัดชัยภูมิ

แบบ ผ.๐๒

- ก.ยุทธศาสตร์ชาติ ๒๐ ปี ยุทธศาสตร์ที่ ๒ ยุทธศาสตร์ด้านการสร้างความสามารถในการแข่งขัน  
 ข.แผนพัฒนาเศรษฐกิจและสังคมแห่งชาติ ฉบับที่ ๑๓ หมวดที่ ๕ ไทยเป็นประตูการค้าการลงทุนและยุทธศาสตร์ทางโลจิสติกส์ที่สำคัญของภูมิภาค  
 ค.Sustainable Development Goals : SDGs เป้าหมาย พัฒนาระบบสาธารณสุขโลก สาธารณูปการ ไฟฟ้า ประปาและโครงสร้างพื้นฐานที่ได้มาตรฐานและเพียงพอ  
 ง. ยุทธศาสตร์จังหวัดที่ ๑ การสร้างความเข้มแข็งทางเศรษฐกิจฐานรากและแข่งขันได้อย่างยั่งยืน  
 จ. ยุทธศาสตร์การพัฒนาขององค์กรปกครองส่วนท้องถิ่นในเขตจังหวัด ยุทธศาสตร์ที่ ๖ การพัฒนาโครงสร้างพื้นฐานเพื่อรองรับการเป็นศูนย์กลางทางการตลาดและการเชื่อมโยงสู่ประเทศในประชาคมอาเซียน

- ๑ ยุทธศาสตร์การพัฒนาโครงสร้างพื้นฐานการสาธารณสุขโลก สาธารณูปการ  
 ๑.๑ กลยุทธ์การพัฒนาเส้นทางคมนาคมเชื่อมโยงเป็นระบบ เพื่อรองรับการเจริญเติบโตทางเศรษฐกิจ การพัฒนาทางด้านการบริการพื้นฐาน  
 ส่งเสริมให้มีระบบ สาธารณูปโภค สาธารณูปการที่ สะดวก เพียงพอ

(๑) แผนงานอุตสาหกรรมและการโยธา

ที่	โครงการ	วัตถุประสงค์	เป้าหมาย (ผลผลิตของโครงการ)	งบประมาณ					ตัวชี้วัด (KPI)	ผลที่คาดว่าจะได้รับ	หน่วยงาน รับผิดชอบหลัก
				๒๕๖๖ (บาท)	๒๕๖๗ (บาท)	๒๕๖๘ (บาท)	๒๕๖๙ (บาท)	๒๕๗๐ (บาท)			
๒๖	โครงการก่อสร้างถนนถนนแอสฟัลติกส์ สายร้านค้าชุมชน-(สายหลังหมู่บ้าน) บ้านนางบุตรดี หมู่ที่ ๔ บ้านเจริญผล	๑. เพื่อให้ประชาชนในพื้นที่ได้ใช้ถนนในการสัญจร ไป-มา ได้สะดวก ๒. เพื่อให้เกษตรกรในพื้นที่ได้ใช้ถนนในการขนส่งผลผลิตทางการเกษตรสู่ท้องตลาดได้รวดเร็ว ปลอดภัย	ขนาดดำเนินการ กว้าง ๔.๐๐ ม. ยาว ๑๐๐.๐๐ ม. หนา ๐.๐๕ ม.	-	-	-	๓๐๐,๐๐๐	-	ร้อยละ ๘๐ ของประชาชนในเขตพื้นที่ตำบลโนนแดงได้ใช้ถนนเพื่อการสัญจรและเพื่อการขนส่งผลผลิตทางการเกษตร	การคมนาคมขนส่งทางการเกษตรของประชาชนมีความสะดวก รวดเร็วและปลอดภัยเพิ่มขึ้น	กองช่าง

รายละเอียดโครงการพัฒนา  
แผนพัฒนาท้องถิ่น (พ.ศ. ๒๕๖๖-๒๕๗๐) แก้ไข ครั้งที่ ๓/๒๕๖๖  
องค์การบริหารส่วนตำบลโนนแดง อำเภอบ้านเขว้า จังหวัดชัยภูมิ

แบบ ผ.๐๒

- ก.ยุทธศาสตร์ชาติ ๒๐ ปี ยุทธศาสตร์ที่ ๒ ยุทธศาสตร์ด้านการสร้างความสามารถในการแข่งขัน  
 ข.แผนพัฒนาเศรษฐกิจและสังคมแห่งชาติ ฉบับที่ ๑๓ หมายเหตุที่ ๕ ไทยเป็นประตูการค้าการลงทุนและยุทธศาสตร์ทางโลจิสติกส์ที่สำคัญของภูมิภาค  
 ค.Sustainable Development Goals : SDGs เป้าหมาย พัฒนาระบบสาธารณสุขโลก สาธารณูปการ ไฟฟ้า ประปาและโครงสร้างพื้นฐานที่ได้มาตรฐานและเพียงพอ  
 ง. ยุทธศาสตร์จังหวัดที่ ๑ การสร้างความเข้มแข็งทางเศรษฐกิจฐานรากและแข่งขันได้อย่างยั่งยืน  
 จ. ยุทธศาสตร์การพัฒนาขององค์กรปกครองส่วนท้องถิ่นในเขตจังหวัด ยุทธศาสตร์ที่ ๖ การพัฒนาโครงสร้างพื้นฐานเพื่อรองรับการเป็นศูนย์กลางทางการตลาดและการเชื่อมโยงสู่ประเทศในประชาคมอาเซียน

- ๑ ยุทธศาสตร์การพัฒนาโครงสร้างพื้นฐานการสาธารณสุขโลก สาธารณูปการ  
 ๑.๑ กลยุทธ์การพัฒนาเส้นทางคมนาคมเชื่อมโยงเป็นระบบ เพื่อรองรับการเจริญเติบโตทางเศรษฐกิจ การพัฒนาทางด้านการบริการพื้นฐาน  
 ส่งเสริมให้มีระบบ สาธารณูปโภค สาธารณูปการที่ สะดวก เพียงพอ

(๑) แผนงานอุตสาหกรรมและการโยธา

ที่	โครงการ	วัตถุประสงค์	เป้าหมาย (ผลผลิตของโครงการ)	งบประมาณ					ตัวชี้วัด (KPI)	ผลที่คาดว่าจะได้รับ	หน่วยงาน รับผิดชอบหลัก
				๒๕๖๖ (บาท)	๒๕๖๗ (บาท)	๒๕๖๘ (บาท)	๒๕๖๙ (บาท)	๒๕๗๐ (บาท)			
๒๗	โครงการก่อสร้างถนน ถนนแอสฟัลติกส์ สาย บ้านนายยนต์ อาสาศรี - บ้านนายหวาด หมู่ที่ ๔ บ้านเจริญผล	๑. เพื่อให้ประชาชนในพื้นที่ได้ใช้ถนนในการสัญจร ไป-มา ได้สะดวก ๒. เพื่อให้เกษตรกรในพื้นที่ได้ใช้ถนนในการขนส่งผลผลิตทางการเกษตรสู่ท้องตลาดได้รวดเร็ว ปลอดภัย	ขนาดดำเนินการ กว้าง ๔.๐๐ ม. ยาว ๒๐๐.๐๐ ม. หนา ๐.๐๕ ม.	-	-	-	-	๖๐๐,๐๐๐	ร้อยละ ๘๐ ของ ประชาชน ในเขตพื้นที่ตำบล โนนแดงได้ใช้ ถนนเพื่อการสัญจร และเพื่อการขนส่ง ผลผลิตทางการ เกษตร	การคมนาคมขนส่ง ทางการเกษตรของ ประชาชน มีความสะดวก รวดเร็วและ ปลอดภัยเพิ่มขึ้น	กองช่าง

รายละเอียดโครงการพัฒนา  
แผนพัฒนาท้องถิ่น (พ.ศ. ๒๕๖๖-๒๕๗๐) แก้ไข ครั้งที่ ๓/๒๕๖๖  
องค์การบริหารส่วนตำบลโนนแดง อำเภอบ้านเขว้า จังหวัดชัยภูมิ

แบบ ผ.๐๒

- ก.ยุทธศาสตร์ชาติ ๒๐ ปี ยุทธศาสตร์ที่ ๒ ยุทธศาสตร์ด้านการสร้างความสามารถในการแข่งขัน
- ข.แผนพัฒนาเศรษฐกิจและสังคมแห่งชาติ ฉบับที่ ๑๓ หมายความว่า ๕ ไทยเป็นประตูการค้าการลงทุนและยุทธศาสตร์ทางโลจิสติกส์ที่สำคัญของภูมิภาค
- ค.Sustainable Development Goals : SDGs เป้าหมาย พัฒนาระบบสาธารณสุขโลก สาธารณูปการ ไฟฟ้า ประปาและโครงสร้างพื้นฐานที่ได้มาตรฐานและเพียงพอ
- ง. ยุทธศาสตร์จังหวัดที่ ๑ การสร้างความเข้มแข็งทางเศรษฐกิจฐานรากและแข่งขันได้อย่างยั่งยืน
- จ. ยุทธศาสตร์การพัฒนาขององค์กรปกครองส่วนท้องถิ่นในเขตจังหวัด ยุทธศาสตร์ที่ ๖ การพัฒนาโครงสร้างพื้นฐานเพื่อรองรับการเป็นศูนย์กลางทางการตลาดและการเชื่อมโยงสู่ประเทศในประชาคมอาเซียน

๑ ยุทธศาสตร์การพัฒนาโครงสร้างพื้นฐานการสาธารณสุขโลก สาธารณูปการ

๑.๑ กลยุทธ์การพัฒนาเส้นทางคมนาคมเชื่อมโยงเป็นระบบ เพื่อรองรับการเจริญเติบโตทางเศรษฐกิจ การพัฒนาทางด้านการบริการพื้นฐาน ส่งเสริมให้มีระบบ สาธารณูปโภค สาธารณูปการที่ สะดวก เพียงพอ

(๑) แผนงานอุตสาหกรรมและการโยธา

ที่	โครงการ	วัตถุประสงค์	เป้าหมาย (ผลผลิตของโครงการ)	งบประมาณ					ตัวชี้วัด (KPI)	ผลที่คาดว่าจะได้รับ	หน่วยงาน รับผิดชอบหลัก
				๒๕๖๖ (บาท)	๒๕๖๗ (บาท)	๒๕๖๘ (บาท)	๒๕๖๙ (บาท)	๒๕๗๐ (บาท)			
๒๘	โครงการก่อสร้างวาง ระบายน้ำบ้าน นายมณูวรรณ ถึงโสก ปลากั้ง หมู่ที่ ๔ บ้านเจริญผล	เพื่อให้การระบายน้ำ มีประสิทธิภาพ น้ำไม่ ท่วมขัง	ขนาดกว้าง ๐.๔๐ เมตร ลึก ๐.๕๐ เมตร หนา ๐.๑๒ เมตร ยาว ๓๓๕ เมตร <u>พิกัดจุดเริ่มต้น</u> ๑๕.๗๗๘๖๑๒, ๑๐๑.๙๐๑๒๔๖ <u>พิกัดจุดสิ้นสุด</u> ๑๕.๗๗๕๗๗๕, ๑๐๑.๙๐๑๙๗๕	-	๕๐๐,๐๐๐	-	-	-	การระบายน้ำมี ประสิทธิภาพ เพิ่มขึ้นร้อยละ ๘๐	การระบายน้ำมี ประสิทธิภาพ น้ำ ไม่ท่วมขัง	กองช่าง

รายละเอียดโครงการพัฒนา  
แผนพัฒนาท้องถิ่น (พ.ศ. ๒๕๖๖-๒๕๗๐) แก้ไข ครั้งที่ ๓/๒๕๖๖  
องค์การบริหารส่วนตำบลโนนแดง อำเภอบ้านเขว้า จังหวัดชัยภูมิ

แบบ ผ.๐๒

- ก.ยุทธศาสตร์ชาติ ๒๐ ปี ยุทธศาสตร์ที่ ๒ ยุทธศาสตร์ด้านการสร้างความสามารถในการแข่งขัน  
 ข.แผนพัฒนาเศรษฐกิจและสังคมแห่งชาติ ฉบับที่ ๑๓ หมายความว่า ๕ ไทยเป็นประตูการค้าการลงทุนและยุทธศาสตร์ทางโลจิสติกส์ที่สำคัญของภูมิภาค  
 ค.Sustainable Development Goals : SDGs เป้าหมาย พัฒนาระบบสาธารณสุขโลก สาธารณูปการ ไฟฟ้า ประปาและโครงสร้างพื้นฐานที่ได้มาตรฐานและเพียงพอ  
 ง. ยุทธศาสตร์จังหวัดที่ ๑ การสร้างความเข้มแข็งทางเศรษฐกิจฐานรากและแข่งขันได้อย่างยั่งยืน  
 จ. ยุทธศาสตร์การพัฒนาขององค์กรปกครองส่วนท้องถิ่นในเขตจังหวัด ยุทธศาสตร์ที่ ๖ การพัฒนาโครงสร้างพื้นฐานเพื่อรองรับการเป็นศูนย์กลางทางการตลาดและการเชื่อมโยงสู่ประเทศในประชาคมอาเซียน

- ๑ ยุทธศาสตร์การพัฒนาโครงสร้างพื้นฐานการสาธารณสุขโลก สาธารณูปการ  
 ๑.๑ กลยุทธ์การพัฒนาเส้นทางคมนาคมเชื่อมโยงเป็นระบบ เพื่อรองรับการเจริญเติบโตทางเศรษฐกิจ การพัฒนาทางด้านการบริการพื้นฐาน  
 ส่งเสริมให้มีระบบ สาธารณูปโภค สาธารณูปการที่ สะดวก เพียงพอ

(๑) แผนงานอุตสาหกรรมและการโยธา

ที่	โครงการ	วัตถุประสงค์	เป้าหมาย (ผลผลิตของโครงการ)	งบประมาณ					ตัวชี้วัด (KPI)	ผลที่คาดว่าจะได้รับ	หน่วยงาน รับผิดชอบหลัก
				๒๕๖๖ (บาท)	๒๕๖๗ (บาท)	๒๕๖๘ (บาท)	๒๕๖๙ (บาท)	๒๕๗๐ (บาท)			
๒๙	โครงการก่อสร้างรางระบายน้ำจากโสภณัญชา - ลำห้วยซีลอง หมู่ที่ ๔ บ้านเจริญผล	เพื่อให้การระบายน้ำมีประสิทธิภาพ น้ำไม่ท่วมขัง	ขนาดกว้างภายใน ๑.๕๐ เมตร สูง ๑.๕๐ เมตร ยาว ๒๔๐ เมตร หนา ๐.๑๕ เมตร <u>พิกัดจุดเริ่มต้น</u> ๑๕.๗๗๘๖๗๒,๑๐๑.๘๙๔๑๙๐ <u>พิกัดจุดสิ้นสุด</u> ๑๕.๗๗๖๖๖๐,๑๐๑.๘๙๓๓๔๒๕	๘๔๐,๐๐๐	-	-	-	-	การระบายน้ำมีประสิทธิภาพ เพิ่มขึ้นร้อยละ ๘๐	การระบายน้ำมีประสิทธิภาพ น้ำไม่ท่วมขัง	กองช่าง

รายละเอียดโครงการพัฒนา  
แผนพัฒนาท้องถิ่น (พ.ศ. ๒๕๖๖-๒๕๗๐) แก้ไข ครั้งที่ ๓/๒๕๖๖  
องค์การบริหารส่วนตำบลโนนแดง อำเภอบ้านเขว้า จังหวัดชัยภูมิ

แบบ ผ.๐๒

- ก.ยุทธศาสตร์ชาติ ๒๐ ปี ยุทธศาสตร์ที่ ๒ ยุทธศาสตร์ด้านการสร้างความสามารถในการแข่งขัน
- ข.แผนพัฒนาเศรษฐกิจและสังคมแห่งชาติ ฉบับที่ ๑๓ หมายเหตุที่ ๕ ไทยเป็นประตูการค้าการลงทุนและยุทธศาสตร์ทางโลจิสติกส์ที่สำคัญของภูมิภาค
- ค.Sustainable Development Goals : SDGs เป้าหมาย พัฒนาระบบสาธารณสุขภาค สาธารณูปการ ไฟฟ้า ประปาและโครงสร้างพื้นฐานที่ได้มาตรฐานและเพียงพอ
- ง. ยุทธศาสตร์จังหวัดที่ ๑ การสร้างความเข้มแข็งทางเศรษฐกิจฐานรากและแข่งขันได้อย่างยั่งยืน
- จ. ยุทธศาสตร์การพัฒนาขององค์กรปกครองส่วนท้องถิ่นในเขตจังหวัด ยุทธศาสตร์ที่ ๖ การพัฒนาโครงสร้างพื้นฐานเพื่อรองรับการเป็นศูนย์กลางทางการตลาดและการเชื่อมโยงสู่ประเทศในประชาคมอาเซียน

- ๑ ยุทธศาสตร์การพัฒนาโครงสร้างพื้นฐานการสาธารณสุขภาค สาธารณูปการ
- ๑.๑ กลยุทธ์การพัฒนาเส้นทางคมนาคมเชื่อมโยงเป็นระบบ เพื่อรองรับการเจริญเติบโตทางเศรษฐกิจ การพัฒนาทางด้านบริการพื้นฐาน ส่งเสริมให้มีระบบ สาธารณูปโภค สาธารณูปการที่ สะดวก เพียงพอ

(๑) แผนงานอุตสาหกรรมและการโยธา

ที่	โครงการ	วัตถุประสงค์	เป้าหมาย (ผลผลิตของโครงการ)	งบประมาณ					ตัวชี้วัด (KPI)	ผลที่คาดว่าจะได้รับ	หน่วยงาน รับผิดชอบหลัก
				๒๕๖๖ (บาท)	๒๕๖๗ (บาท)	๒๕๖๘ (บาท)	๒๕๖๙ (บาท)	๒๕๗๐ (บาท)			
๓๐	โครงการก่อสร้างบล็อกคอนเวิร์ตบนนายสงบ ซ้องโนนแดง หมู่ที่ ๔ บ้านเจริญผล	เพื่อให้การระบายน้ำมี ประสิทธิภาพ น้ำไม่ท่วมขัง	ขนาดขนาดกว้าง ๑.๘๐ เมตร สูง ๑.๘๐ เมตร ยาว ๘ เมตร จำนวน ๒ ช่อง <u>พิกัดจุดเริ่มต้น</u> ๑๕.๗๗๒๑๒๔,๑๐๑.๘๙๙๒๖๖	-	-	๗๕๐,๐๐๐	-	-	การระบายน้ำมี ประสิทธิภาพ เพิ่มขึ้นร้อยละ ๘๐	การระบายน้ำมี ประสิทธิภาพ น้ำไม่ท่วมขัง	กองช่าง

รายละเอียดโครงการพัฒนา  
แผนพัฒนาท้องถิ่น (พ.ศ. ๒๕๖๖-๒๕๗๐) แก้ไข ครั้งที่ ๓/๒๕๖๖  
องค์การบริหารส่วนตำบลโนนแดง อำเภอบ้านเขว้า จังหวัดชัยภูมิ

แบบ ผ.๐๒

- ก.ยุทธศาสตร์ชาติ ๒๐ ปี ยุทธศาสตร์ที่ ๒ ยุทธศาสตร์ด้านการสร้างความสามารถในการแข่งขัน
- ข.แผนพัฒนาเศรษฐกิจและสังคมแห่งชาติ ฉบับที่ ๑๓ หมายเหตุที่ ๕ ไทยเป็นประตูการค้าการลงทุนและยุทธศาสตร์ทางโลจิสติกส์ที่สำคัญของภูมิภาค
- ค.Sustainable Development Goals : SDGs เป้าหมาย พัฒนาระบบสาธารณสุขโลก สาธารณูปการ ไฟฟ้า ประปาและโครงสร้างพื้นฐานที่ได้มาตรฐานและเพียงพอ
- ง. ยุทธศาสตร์จังหวัดที่ ๑ การสร้างความเข้มแข็งทางเศรษฐกิจฐานรากและแข่งขันได้อย่างยั่งยืน
- จ. ยุทธศาสตร์การพัฒนาขององค์กรปกครองส่วนท้องถิ่นในเขตจังหวัด ยุทธศาสตร์ที่ ๖ การพัฒนาโครงสร้างพื้นฐานเพื่อรองรับการเป็นศูนย์กลางทางการตลาดและการเชื่อมโยงสู่ประเทศในประชาคมอาเซียน

- ๑ ยุทธศาสตร์การพัฒนาโครงสร้างพื้นฐานการสาธารณสุขโลก สาธารณูปการ
- ๑.๑ กลยุทธ์การพัฒนาเส้นทางคมนาคมเชื่อมโยงเป็นระบบ เพื่อรองรับการเจริญเติบโตทางเศรษฐกิจ การพัฒนาทางด้านการบริการพื้นฐาน ส่งเสริมให้มีระบบ สาธารณูปโภค สาธารณูปการที่ สะดวก เพียงพอ

(๑) แผนงานอุตสาหกรรมและการโยธา

ที่	โครงการ	วัตถุประสงค์	เป้าหมาย (ผลผลิตของโครงการ)	งบประมาณ					ตัวชี้วัด (KPI)	ผลที่คาดว่าจะได้รับ	หน่วยงาน รับผิดชอบหลัก
				๒๕๖๖ (บาท)	๒๕๖๗ (บาท)	๒๕๖๘ (บาท)	๒๕๖๙ (บาท)	๒๕๗๐ (บาท)			
๓๑	ปรับปรุงและลอกดินในรางระบายน้ำภายในหมู่บ้าน หมู่ที่ ๔ บ้านเจริญผล	๑. เพื่อแก้ไขปัญหาการอุดตันของท่อระบายน้ำ ๒. เพื่อแก้ไขปัญหาหน้าท่วมในหมู่บ้าน	จำนวน ๖ สาย ขนาดกว้าง ๐.๓๐ เมตร ลึก ๐.๓๐ เมตร ยาวรวม ๒,๙๗๐ เมตร <u>พิกัดจุดเริ่มต้น</u> ๑๕.๗๘๑๐๗๓,๑๐๑.๘๙๘๕๓๗ <u>พิกัดจุดสิ้นสุด</u> ๑๕.๗๗๙๕๔๑,๑๐๑.๙๐๑๔๙๘	-	-	๔๗๕,๐๐๐	-	-	การระบายน้ำมีความคล่องตัวเพิ่มขึ้นร้อยละ ๘๐	๑. ท่อระบายน้ำสะอาดไม่มีขยะอุดตัน ๒. การระบายน้ำในช่วงฤดูฝนมีความคล่องตัว	กองช่าง



รายละเอียดโครงการพัฒนา  
แผนพัฒนาท้องถิ่น (พ.ศ. ๒๕๖๖-๒๕๗๐) แก้ไข ครั้งที่ ๓/๒๕๖๖  
องค์การบริหารส่วนตำบลโนนแดง อำเภอบ้านเขว้า จังหวัดชัยภูมิ

แบบ ผ.๐๒

- ก. ยุทธศาสตร์ชาติ ๒๐ ปี ยุทธศาสตร์ที่ ๒ ยุทธศาสตร์ด้านการสร้างความสามารถในการแข่งขัน
- ข. แผนพัฒนาเศรษฐกิจและสังคมแห่งชาติ ฉบับที่ ๑๓ หมายเหตุที่ ๕ ไทยเป็นประตูการค้าการลงทุนและยุทธศาสตร์ทางโลจิสติกส์ที่สำคัญของภูมิภาค
- ค. Sustainable Development Goals : SDGs เป้าหมาย พัฒนาระบบสาธารณสุขโลก สาธารณูปการ ไฟฟ้า ประปาและโครงสร้างพื้นฐานที่ได้มาตรฐานและเพียงพอ
- ง. ยุทธศาสตร์จังหวัดที่ ๑ การสร้างความเข้มแข็งทางเศรษฐกิจฐานรากและแข่งขันได้อย่างยั่งยืน
- จ. ยุทธศาสตร์การพัฒนาขององค์กรปกครองส่วนท้องถิ่นในเขตจังหวัด ยุทธศาสตร์ที่ ๖ การพัฒนาโครงสร้างพื้นฐานเพื่อรองรับการเป็นศูนย์กลางทางการตลาดและการเชื่อมโยงสู่ประเทศในประชาคมอาเซียน

- ๑ ยุทธศาสตร์การพัฒนาโครงสร้างพื้นฐานการสาธารณสุขโลก สาธารณูปการ
- ๑.๑ กลยุทธ์การพัฒนาเส้นทางคมนาคมเชื่อมโยงเป็นระบบ เพื่อรองรับการเจริญเติบโตทางเศรษฐกิจ การพัฒนาทางด้านการบริการพื้นฐาน ส่งเสริมให้มีระบบ สาธารณูปโภค สาธารณูปการที่ สะดวก เพียงพอ

(๑) แผนงานอุตสาหกรรมและการโยธา

ที่	โครงการ	วัตถุประสงค์	เป้าหมาย (ผลผลิตของโครงการ)	งบประมาณ					ตัวชี้วัด (KPI)	ผลที่คาดว่าจะได้รับ	หน่วยงาน รับผิดชอบหลัก
				๒๕๖๖ (บาท)	๒๕๖๗ (บาท)	๒๕๖๘ (บาท)	๒๕๖๙ (บาท)	๒๕๗๐ (บาท)			
๓๒	โครงการก่อสร้างถนนคอนกรีตเสริมเหล็กสาย นายบุญ - บ้านนายสมศักดิ์ ผุดผ่อง ๕ บ้านหนองแวง	๑. เพื่อให้ประชาชนในพื้นที่ได้ใช้ถนนในการสัญจร ไป-มา ได้สะดวก ๒. เพื่อให้เกษตรกรในพื้นที่ได้ใช้ถนนในการขนส่งผลผลิตทางการเกษตรสู่ท้องตลาดได้รวดเร็ว ปลอดภัย	ถนนคอนกรีตเสริมเหล็ก กว้าง ๔ เมตร ยาว ๗๕ เมตร หนาเฉลี่ย ๐.๑๕ เมตร หรือมีพื้นที่คอนกรีตไม่น้อยกว่า ๓๐๐ ตร.ม. <u>พิกัดจุดเริ่มต้น</u> ๑๕.๗๘๔๔๔๙,๑๐๑.๙๐๐๑๘๖ <u>พิกัดจุดสิ้นสุด</u> ๑๕.๗๘๔๔๕๗,๑๐๑.๙๐๑๐๙๐	-	-	๑๖๐,๐๐๐	-	-	ร้อยละ ๘๐ ของประชาชนในเขตพื้นที่ตำบลโนนแดงได้ใช้ถนนเพื่อการสัญจรและเพื่อการขนส่งผลผลิตทางการเกษตร	การคมนาคมขนส่งทางการเกษตรของประชาชนมีความสะดวก รวดเร็วและปลอดภัยเพิ่มขึ้น	กองช่าง

รายละเอียดโครงการพัฒนา  
แผนพัฒนาท้องถิ่น (พ.ศ. ๒๕๖๖-๒๕๗๐) แก้ไข ครั้งที่ ๓/๒๕๖๖  
องค์การบริหารส่วนตำบลโนนแดง อำเภอบ้านเขว้า จังหวัดชัยภูมิ

แบบ ผ.๐๒

- ก.ยุทธศาสตร์ชาติ ๒๐ ปี ยุทธศาสตร์ที่ ๒ ยุทธศาสตร์ด้านการสร้างความสามารถในการแข่งขัน  
 ข.แผนพัฒนาเศรษฐกิจและสังคมแห่งชาติ ฉบับที่ ๑๓ หมายเหตุที่ ๕ ไทยเป็นประตูการค้าการลงทุนและยุทธศาสตร์ทางโลจิสติกส์ที่สำคัญของภูมิภาค  
 ค.Sustainable Development Goals : SDGs เป้าหมาย พัฒนาระบบสาธารณสุขโลก สาธารณูปการ ไฟฟ้า ประปาและโครงสร้างพื้นฐานที่ได้มาตรฐานและเพียงพอ  
 ง. ยุทธศาสตร์จังหวัดที่ ๑ การสร้างความเข้มแข็งทางเศรษฐกิจฐานรากและแข่งขันได้อย่างยั่งยืน  
 จ. ยุทธศาสตร์การพัฒนาขององค์กรปกครองส่วนท้องถิ่นในเขตจังหวัด ยุทธศาสตร์ที่ ๖ การพัฒนาโครงสร้างพื้นฐานเพื่อรองรับการเป็นศูนย์กลางทางการตลาดและการเชื่อมโยงสู่ประเทศในประชาคมอาเซียน

- ๑ ยุทธศาสตร์การพัฒนาโครงสร้างพื้นฐานการสาธารณสุขโลก สาธารณูปการ  
 ๑.๑ กลยุทธ์การพัฒนาเส้นทางคมนาคมเชื่อมโยงเป็นระบบ เพื่อรองรับการเจริญเติบโตทางเศรษฐกิจ การพัฒนาทางด้านการบริการพื้นฐาน  
 ส่งเสริมให้มีระบบ สาธารณูปโภค สาธารณูปการที่ สะดวก เพียงพอ

(๑) แผนงานอุตสาหกรรมและการโยธา

ที่	โครงการ	วัตถุประสงค์	เป้าหมาย (ผลผลิตของโครงการ)	งบประมาณ					ตัวชี้วัด (KPI)	ผลที่คาดว่าจะได้รับ	หน่วยงาน รับผิดชอบหลัก
				๒๕๖๖ (บาท)	๒๕๖๗ (บาท)	๒๕๖๘ (บาท)	๒๕๖๙ (บาท)	๒๕๗๐ (บาท)			
๓๓	โครงการสร้างรางระบายน้ำคอนกรีตเสริมเหล็กพร้อมฝาปิดสายบ้านนายประคอง อำเภาวงษ์ - บ้านนางบุญล้วน หอมพามา หมู่ที่ ๕ บ้านหนองแวง	เพื่อให้การระบายน้ำมีประสิทธิภาพ น้ำไม่ท่วมขัง	รางระบายน้ำกว้าง ๐.๓๐ เมตร ลึก ๐.๓๐ เมตร หนา ๐.๑๐ เมตร ยาว ๑๓๕ เมตร <u>พิกัดจุดเริ่มต้น</u> ๑๕.๗๘๔๓๓๕,๑๐๑.๙๐๐๑๒๗ <u>พิกัดจุดสิ้นสุด</u> ๑๕.๗๘๓๙๙๕,๑๐๑.๘๙๙๓๕๖	๒๗๐,๐๐๐	-	-	-	-	การระบายน้ำมีประสิทธิภาพ เพิ่มขึ้นร้อยละ ๘๐	การระบายน้ำไม่ท่วมขัง	กองช่าง

รายละเอียดโครงการพัฒนา  
แผนพัฒนาท้องถิ่น (พ.ศ. ๒๕๖๖-๒๕๗๐) แก้ไข ครั้งที่ ๓/๒๕๖๖  
องค์การบริหารส่วนตำบลโนนแดง อำเภอบ้านเขว้า จังหวัดชัยภูมิ

แบบ ผ.๐๒

- ก. ยุทธศาสตร์ชาติ ๒๐ ปี ยุทธศาสตร์ที่ ๒ ยุทธศาสตร์ด้านการสร้างความสามารถในการแข่งขัน
- ข. แผนพัฒนาเศรษฐกิจและสังคมแห่งชาติ ฉบับที่ ๑๓ หมายเหตุที่ ๕ ไทยเป็นประตูการค้าการลงทุนและยุทธศาสตร์ทางโลจิสติกส์ที่สำคัญของภูมิภาค
- ค. Sustainable Development Goals : SDGs เป้าหมาย พัฒนาระบบสาธารณสุขโลก สาธารณูปการ ไฟฟ้า ประปาและโครงสร้างพื้นฐานที่ได้มาตรฐานและเพียงพอ
- ง. ยุทธศาสตร์จังหวัดที่ ๑ การสร้างความเข้มแข็งทางเศรษฐกิจฐานรากและแข่งขันได้อย่างยั่งยืน
- จ. ยุทธศาสตร์การพัฒนาขององค์กรปกครองส่วนท้องถิ่นในเขตจังหวัด ยุทธศาสตร์ที่ ๖ การพัฒนาโครงสร้างพื้นฐานเพื่อรองรับการเป็นศูนย์กลางทางการตลาดและการเชื่อมโยงสู่ประเทศในประชาคมอาเซียน

- ๑ ยุทธศาสตร์การพัฒนาโครงสร้างพื้นฐานการสาธารณสุขโลก สาธารณูปการ
- ๑.๑ กลยุทธ์การพัฒนาเส้นทางคมนาคมเชื่อมโยงเป็นระบบ เพื่อรองรับการเจริญเติบโตทางเศรษฐกิจ การพัฒนาทางด้านการบริการพื้นฐาน ส่งเสริมให้มีระบบ สาธารณูปโภค สาธารณูปการที่ สะดวก เพียงพอ

(๑) แผนงานอุตสาหกรรมและการโยธา

ที่	โครงการ	วัตถุประสงค์	เป้าหมาย (ผลผลิตของโครงการ)	งบประมาณ					ตัวชี้วัด (KPI)	ผลที่คาดว่าจะได้รับ	หน่วยงาน รับผิดชอบหลัก
				๒๕๖๖ (บาท)	๒๕๖๗ (บาท)	๒๕๖๘ (บาท)	๒๕๖๙ (บาท)	๒๕๗๐ (บาท)			
๓๔	โครงการก่อสร้างรางระบายน้ำคอนกรีตเสริมเหล็กสายร้านค้าชุมชน หมู่ ๕ ถึง บ้านนายสุรตัน แพรชัย (ฝั่งเดียว) หมู่ที่ ๕ บ้านหนองแวง	เพื่อให้การระบายน้ำมีประสิทธิภาพ น้ำไม่ท่วมขัง	รางระบายน้ำกว้าง ๐.๓๐ เมตร ลึก ๐.๓๐ เมตร หนา ๐.๑๐ เมตร ยาว ๘๐ เมตร <u>พิกัดจุดเริ่มต้น</u> ๑๕.๗๘๖๒๓๔,๑๐๑.๙๐๒๗๐๐ <u>พิกัดจุดสิ้นสุด</u> ๑๕.๗๘๗๐๑๒,๑๐๑.๙๐๒๘๘๒	-	๑๖๐,๐๐๐	-	-	-	การระบายน้ำมีประสิทธิภาพ เพิ่มขึ้นร้อยละ ๘๐	การระบายน้ำมีประสิทธิภาพ น้ำไม่ท่วมขัง	กองช่าง

รายละเอียดโครงการพัฒนา  
แผนพัฒนาท้องถิ่น (พ.ศ. ๒๕๖๖-๒๕๗๐) แก้ไข ครั้งที่ ๓/๒๕๖๖  
องค์การบริหารส่วนตำบลโนนแดง อำเภอบ้านเขว้า จังหวัดชัยภูมิ

แบบ ผ.๐๒

- ก. ยุทธศาสตร์ชาติ ๒๐ ปี ยุทธศาสตร์ที่ ๒ ยุทธศาสตร์ด้านการสร้างความสามารถในการแข่งขัน
- ข. แผนพัฒนาเศรษฐกิจและสังคมแห่งชาติ ฉบับที่ ๑๓ หมายเหตุที่ ๕ ไทยเป็นประตูการค้าการลงทุนและยุทธศาสตร์ทางโลจิสติกส์ที่สำคัญของภูมิภาค
- ค. Sustainable Development Goals : SDGs เป้าหมาย พัฒนาระบบสาธารณสุขโลก สาธารณูปการ ไฟฟ้า ประปาและโครงสร้างพื้นฐานที่ได้มาตรฐานและเพียงพอ
- ง. ยุทธศาสตร์จังหวัดที่ ๑ การสร้างความเข้มแข็งทางเศรษฐกิจฐานรากและแข่งขันได้อย่างยั่งยืน
- จ. ยุทธศาสตร์การพัฒนาขององค์กรปกครองส่วนท้องถิ่นในเขตจังหวัด ยุทธศาสตร์ที่ ๖ การพัฒนาโครงสร้างพื้นฐานเพื่อรองรับการเป็นศูนย์กลางทางการตลาดและการเชื่อมโยงสู่ประเทศในประชาคมอาเซียน

- ๑ ยุทธศาสตร์การพัฒนาโครงสร้างพื้นฐานการสาธารณสุขโลก สาธารณูปการ
- ๑.๑ กลยุทธ์การพัฒนาเส้นทางคมนาคมเชื่อมโยงเป็นระบบ เพื่อรองรับการเจริญเติบโตทางเศรษฐกิจ การพัฒนาทางด้านการบริการพื้นฐาน ส่งเสริมให้มีระบบ สาธารณูปโภค สาธารณูปการที่ สะดวก เพียงพอ

(๑) แผนงานอุตสาหกรรมและการโยธา

ที่	โครงการ	วัตถุประสงค์	เป้าหมาย (ผลผลิตของโครงการ)	งบประมาณ					ตัวชี้วัด (KPI)	ผลที่คาดว่าจะได้รับ	หน่วยงาน รับผิดชอบหลัก
				๒๕๖๖ (บาท)	๒๕๖๗ (บาท)	๒๕๖๘ (บาท)	๒๕๖๙ (บาท)	๒๕๗๐ (บาท)			
๓๕	โครงการก่อสร้างรางระบายน้ำคอนกรีตเสริมเหล็ก พร้อมฝาปิดสายบ้าน นางหงษ์ไพวรรณ บึงชัย -บ้านนางวาสนา บุญช่วย หมู่ที่ ๕ บ้านหนองแวง	เพื่อให้การระบายน้ำมีประสิทธิภาพ น้ำไม่ท่วมขัง	รางระบายน้ำกว้าง ๐.๓๐ เมตร ลึก ๐.๓๐ เมตร หนา ๐.๑๐ เมตร ยาว ๒๑๐ เมตร <u>พิกัดจุดเริ่มต้น</u> ๑๕.๗๘๔๐๖๒,๑๐๑.๙๐๑๖๓๑ <u>พิกัดจุดสิ้นสุด</u> ๑๕.๗๘๔๙๐๗,๑๐๑.๙๐๑๓๖๓	-	๔๒๐,๐๐๐	-	-	-	การระบายน้ำมีประสิทธิภาพ เพิ่มขึ้นร้อยละ ๘๐	การระบายน้ำมีประสิทธิภาพ น้ำไม่ท่วมขัง	กองช่าง

รายละเอียดโครงการพัฒนา  
แผนพัฒนาท้องถิ่น (พ.ศ. ๒๕๖๖-๒๕๗๐) แก้ไข ครั้งที่ ๓/๒๕๖๖  
องค์การบริหารส่วนตำบลโนนแดง อำเภอบ้านเขว้า จังหวัดชัยภูมิ

แบบ ผ.๐๒

- ก.ยุทธศาสตร์ชาติ ๒๐ ปี ยุทธศาสตร์ที่ ๒ ยุทธศาสตร์ด้านการสร้างความสามารถในการแข่งขัน  
 ข.แผนพัฒนาเศรษฐกิจและสังคมแห่งชาติ ฉบับที่ ๑๓ หมายเหตุที่ ๕ ไทยเป็นประตูการค้าการลงทุนและยุทธศาสตร์ทางโลจิสติกส์ที่สำคัญของภูมิภาค  
 ค.Sustainable Development Goals : SDGs เป้าหมาย พัฒนาระบบสาธารณสุขโลก สาธารณูปการ ไฟฟ้า ประปาและโครงสร้างพื้นฐานที่ได้มาตรฐานและเพียงพอ  
 ง. ยุทธศาสตร์จังหวัดที่ ๑ การสร้างความเข้มแข็งทางเศรษฐกิจฐานรากและแข่งขันได้อย่างยั่งยืน  
 จ. ยุทธศาสตร์การพัฒนาขององค์กรปกครองส่วนท้องถิ่นในเขตจังหวัด ยุทธศาสตร์ที่ ๖ การพัฒนาโครงสร้างพื้นฐานเพื่อรองรับการเป็นศูนย์กลางทางการตลาดและการเชื่อมโยงสู่ประเทศในประชาคมอาเซียน

- ๑ ยุทธศาสตร์การพัฒนาโครงสร้างพื้นฐานการสาธารณสุขโลก สาธารณูปการ  
 ๑.๑ กลยุทธ์การพัฒนาเส้นทางคมนาคมเชื่อมโยงเป็นระบบ เพื่อรองรับการเจริญเติบโตทางเศรษฐกิจ การพัฒนาทางด้านการบริการพื้นฐาน  
 ส่งเสริมให้มีระบบ สาธารณูปโภค สาธารณูปการที่ สะดวก เพียงพอ

(๑) แผนงานอุตสาหกรรมและการโยธา

ที่	โครงการ	วัตถุประสงค์	เป้าหมาย (ผลผลิตของโครงการ)	งบประมาณ					ตัวชี้วัด (KPI)	ผลที่คาดว่าจะได้รับ	หน่วยงาน รับผิดชอบหลัก
				๒๕๖๖ (บาท)	๒๕๖๗ (บาท)	๒๕๖๘ (บาท)	๒๕๖๙ (บาท)	๒๕๗๐ (บาท)			
๓๖	โครงการก่อสร้างวางระบบน้ำคอนกรีตเสริมเหล็กสายบ้านนางโพชเสมา - บ้านนางหงษ์ไพรวรรณ ป้องชัย (ทั้ง ๒ ผัง) หมู่ที่ ๕ บ้านหนองแวง	เพื่อให้การระบายน้ำมีประสิทธิภาพ น้ำไม่ท่วมขัง	วางระบายน้ำกว้าง ๐.๓๐ เมตร ลึก ๐.๓๐ เมตร หนา ๐.๑๐ เมตร ยาว ๓๒๐ เมตร <u>พิกัดจุดเริ่มต้น</u> ๑๕.๗๘๔๑๔๗,๑๐๑.๙๐๑๘๒๕ <u>พิกัดจุดสิ้นสุด</u> ๑๕.๗๘๕๕๓๙,๑๐๑.๙๐๑๘๑๗	-	๖๔๐,๐๐๐	-	-	-	การระบายน้ำมีประสิทธิภาพ เพิ่มขึ้นร้อยละ ๘๐	การระบายน้ำมีประสิทธิภาพ น้ำไม่ท่วมขัง	กองช่าง

รายละเอียดโครงการพัฒนา  
แผนพัฒนาท้องถิ่น (พ.ศ. ๒๕๖๖-๒๕๗๐) แก้ไข ครั้งที่ ๓/๒๕๖๖  
องค์การบริหารส่วนตำบลโนนแดง อำเภอบ้านเขว้า จังหวัดชัยภูมิ

แบบ ผ.๐๒

ก.ยุทธศาสตร์ชาติ ๒๐ ปี ยุทธศาสตร์ที่ ๒ ยุทธศาสตร์ด้านการสร้างความสามารถในการแข่งขัน  
ข.แผนพัฒนาเศรษฐกิจและสังคมแห่งชาติ ฉบับที่ ๑๓ หมายเหตุที่ ๕ ไทยเป็นประตูการค้าการลงทุนและยุทธศาสตร์ทางโลจิสติกส์ที่สำคัญของภูมิภาค  
ค.Sustainable Development Goals : SDGs เป้าหมาย พัฒนาระบบสาธารณสุขโลก สาธารณูปการ ไฟฟ้า ประปาและโครงสร้างพื้นฐานที่ได้มาตรฐานและเพียงพอ  
ง. ยุทธศาสตร์จังหวัดที่ ๑ การสร้างความเข้มแข็งทางเศรษฐกิจฐานรากและแข่งขันได้อย่างยั่งยืน  
จ. ยุทธศาสตร์การพัฒนาขององค์การปกครองส่วนท้องถิ่นในเขตจังหวัด ยุทธศาสตร์ที่ ๖ การพัฒนาโครงสร้างพื้นฐานเพื่อรองรับการเป็นศูนย์กลางทางการตลาดและการเชื่อมโยงสู่ประเทศในประชาคมอาเซียน

๑ ยุทธศาสตร์การพัฒนาโครงสร้างพื้นฐานการสาธารณสุขโลก สาธารณูปการ

๑.๑ กลยุทธ์การพัฒนาเส้นทางคมนาคมเชื่อมโยงเป็นระบบ เพื่อรองรับการเจริญเติบโตทางเศรษฐกิจ การพัฒนาทางด้านการบริการพื้นฐาน  
ส่งเสริมให้มีระบบ สาธารณูปโภค สาธารณูปการที่ สะดวก เพียงพอ

(๑) แผนงานอุตสาหกรรมและการโยธา

ที่	โครงการ	วัตถุประสงค์	เป้าหมาย (ผลผลิตของโครงการ)	งบประมาณ					ตัวชี้วัด (KPI)	ผลที่คาดว่าจะได้รับ	หน่วยงาน รับผิดชอบหลัก
				๒๕๖๖ (บาท)	๒๕๖๗ (บาท)	๒๕๖๘ (บาท)	๒๕๖๙ (บาท)	๒๕๗๐ (บาท)			
๓๗	โครงการก่อสร้างรางระบายน้ำคอนกรีตเสริมเหล็กสายบ้านนางแสงเดือน ทรงชัย - บ้านนายบุญตา จันทร์พรม (ทั้ง ๒ ฝั่ง) หมู่ที่ ๕ บ้านหนองแวง	เพื่อให้การระบายน้ำมีประสิทธิภาพ น้ำไม่ท่วมขัง	รางระบายน้ำกว้าง ๐.๓๐ เมตร ลึก ๐.๓๐ เมตร หนา ๐.๑๐ เมตร ยาว ๓๗๐ เมตร <u>พิกัดจุดเริ่มต้น</u> ๑๕.๗๘๖๐๗๖,๑๐๑.๙๐๐๗๒๐ <u>พิกัดจุดสิ้นสุด</u> ๑๕.๗๘๕๙๓๙,๑๐๑.๘๙๙๖๕๒	-	-	๗๔๐,๐๐๐	-	-	การระบายน้ำมีประสิทธิภาพ เพิ่มขึ้นร้อยละ ๘๐	การระบายน้ำมีประสิทธิภาพ น้ำไม่ท่วมขัง	กองช่าง

รายละเอียดโครงการพัฒนา  
แผนพัฒนาท้องถิ่น (พ.ศ. ๒๕๖๖-๒๕๗๐) แก้ไข ครั้งที่ ๓/๒๕๖๖  
องค์การบริหารส่วนตำบลโนนแดง อำเภอบ้านเขว้า จังหวัดชัยภูมิ

แบบ ผ.๐๒

- ก.ยุทธศาสตร์ชาติ ๒๐ ปี ยุทธศาสตร์ที่ ๒ ยุทธศาสตร์ด้านการสร้างความสามารถในการแข่งขัน
- ข.แผนพัฒนาเศรษฐกิจและสังคมแห่งชาติ ฉบับที่ ๑๓ หมายเหตุที่ ๕ ไทยเป็นประตูการค้าการลงทุนและยุทธศาสตร์ทางโลจิสติกส์ที่สำคัญของภูมิภาค
- ค.Sustainable Development Goals : SDGs เป้าหมาย พัฒนาระบบสาธารณสุขโลก สาธารณูปการ ไฟฟ้า ประปาและโครงสร้างพื้นฐานที่ได้มาตรฐานและเพียงพอ
- ง. ยุทธศาสตร์จังหวัดที่ ๑ การสร้างความเข้มแข็งทางเศรษฐกิจฐานรากและแข่งขันได้อย่างยั่งยืน
- จ. ยุทธศาสตร์การพัฒนาขององค์การปกครองส่วนท้องถิ่นในเขตจังหวัด ยุทธศาสตร์ที่ ๖ การพัฒนาโครงสร้างพื้นฐานเพื่อรองรับการเป็นศูนย์กลางทางการตลาดและการเชื่อมโยงสู่ประเทศในประชาคมอาเซียน
- ๑ ยุทธศาสตร์การพัฒนาโครงสร้างพื้นฐานการสาธารณสุขโลก สาธารณูปการ
- ๑.๑ กลยุทธ์การพัฒนาเส้นทางคมนาคมเชื่อมโยงเป็นระบบ เพื่อรองรับการเจริญเติบโตทางเศรษฐกิจ การพัฒนาทางด้านการบริการพื้นฐานส่งเสริมให้มีระบบ สาธารณูปโภค สาธารณูปการที่ สะดวก เพียงพอ
- (๑) แผนงานอุตสาหกรรมและการโยธา

ที่	โครงการ	วัตถุประสงค์	เป้าหมาย (ผลผลิตของโครงการ)	งบประมาณ					ตัวชี้วัด (KPI)	ผลที่คาดว่าจะได้รับ	หน่วยงาน รับผิดชอบหลัก
				๒๕๖๖ (บาท)	๒๕๖๗ (บาท)	๒๕๖๘ (บาท)	๒๕๖๙ (บาท)	๒๕๗๐ (บาท)			
๓๘	โครงการก่อสร้างรางระบายน้ำคอนกรีตเสริมเหล็กบ้านผู้ช่วยประพิศ หารศึก - บ้านนางกองแพง ประภาวงษ์ (ทั้ง ๒ ฝั่ง) หมู่ที่ ๕ บ้านหนองแวง	เพื่อให้การระบายน้ำมีประสิทธิภาพ น้ำไม่ท่วมขัง	รางระบายน้ำกว้าง ๐.๓๐ เมตร ลึก ๐.๓๐ เมตร หนา ๐.๑๐ เมตร ยาว ๒๘๐ เมตร <u>พิกัดจุดเริ่มต้น</u> ๑๕.๗๘๔๖๓๕,๑๐๑.๙'๐๐๐๕ <u>พิกัดจุดสิ้นสุด</u> ๑๕.๗๘๔๖๓๕,๑๐๑.๙'๐๐๐๕	-	-	-	-	๕๖๐,๐๐๐	การระบายน้ำมีประสิทธิภาพ เพิ่มขึ้นร้อยละ ๘๐	การระบายน้ำมีประสิทธิภาพ น้ำไม่ท่วมขัง	กองช่าง

รายละเอียดโครงการพัฒนา  
แผนพัฒนาท้องถิ่น (พ.ศ. ๒๕๖๖-๒๕๗๐) แก้ไข ครั้งที่ ๓/๒๕๖๖  
องค์การบริหารส่วนตำบลโนนแดง อำเภอบ้านเขว้า จังหวัดชัยภูมิ

แบบ ผ.๐๒

- ก.ยุทธศาสตร์ชาติ ๒๐ ปี ยุทธศาสตร์ที่ ๒ ยุทธศาสตร์ด้านการสร้างความสามารถในการแข่งขัน  
 ข.แผนพัฒนาเศรษฐกิจและสังคมแห่งชาติ ฉบับที่ ๑๓ หมายความว่า ๕ ไทยเป็นประตูการค้าการลงทุนและยุทธศาสตร์ทางโลจิสติกส์ที่สำคัญของภูมิภาค  
 ค.Sustainable Development Goals : SDGs เป้าหมาย พัฒนาระบบสาธารณสุขปโภค สาธารณูปการ ไฟฟ้า ประปาและโครงสร้างพื้นฐานที่ได้มาตรฐานและเพียงพอ  
 ง. ยุทธศาสตร์จังหวัดที่ ๑ การสร้างความเข้มแข็งทางเศรษฐกิจฐานรากและแข่งขันได้อย่างยั่งยืน  
 จ. ยุทธศาสตร์การพัฒนาขององค์กรปกครองส่วนท้องถิ่นในเขตจังหวัด ยุทธศาสตร์ที่ ๖ การพัฒนาโครงสร้างพื้นฐานเพื่อรองรับการเป็นศูนย์กลางทางการตลาดและการเชื่อมโยงสู่ประเทศในประชาคมอาเซียน

- ๑ ยุทธศาสตร์การพัฒนาโครงสร้างพื้นฐานการสาธารณสุขปโภค สาธารณูปการ  
 ๑.๑ กลยุทธ์การพัฒนาเส้นทางคมนาคมเชื่อมโยงเป็นระบบ เพื่อรองรับการเจริญเติบโตทางเศรษฐกิจ การพัฒนาทางด้านการบริการพื้นฐาน  
 ส่งเสริมให้มีระบบ สาธารณูปโภค สาธารณูปการที่ สะดวก เพียงพอ

(๑) แผนงานอุตสาหกรรมและการโยธา

ที่	โครงการ	วัตถุประสงค์	เป้าหมาย (ผลผลิตของโครงการ)	งบประมาณ					ตัวชี้วัด (KPI)	ผลที่คาดว่าจะได้รับ	หน่วยงาน รับผิดชอบหลัก
				๒๕๖๖ (บาท)	๒๕๖๗ (บาท)	๒๕๖๘ (บาท)	๒๕๖๙ (บาท)	๒๕๗๐ (บาท)			
๓๙	ปรับปรุงและลอกดินใน รางระบายน้ำภายใน หมู่บ้าน หมู่ที่ หมู่ที่ ๕ บ้านหนองแวง	๑. เพื่อแก้ไขปัญหาการ อุดตันของท่อระบายน้ำ ๒. เพื่อแก้ไขปัญหาหน้า ท่วมในหมู่บ้าน	จำนวน ๖ สาย ขนาดกว้าง ๐.๓๐ เมตร ลึก ๐.๓๐ เมตร ยาวรวม ๒,๙๗๐ เมตร <u>พิกัดจุดเริ่มต้น</u> ๑๕.๗๘๑๐๗๓,๑๐๑.๘๙๘๕๓๗ <u>พิกัดจุดสิ้นสุด</u> ๑๕.๗๗๙๕๔๑,๑๐๑.๙๐๑๔๙๘	-	-	-	๔๗๕,๐๐๐	-	การระบายน้ำมี ความคล่องตัว เพิ่มขึ้นร้อยละ ๘๐	๑. ท่อระบายน้ำ สะอาดไม่มีขยะ อุดตัน ๒. การระบายน้ำ ในช่วงฤดูฝนมี ความคล่องตัว	กองช่าง



รายละเอียดโครงการพัฒนา  
แผนพัฒนาท้องถิ่น (พ.ศ. ๒๕๖๖-๒๕๗๐) แก้วไข ครั้งที่ ๓/๒๕๖๖  
องค์การบริหารส่วนตำบลโนนแดง อำเภอบ้านเขว้า จังหวัดชัยภูมิ

แบบ ผ.๐๒

- ก.ยุทธศาสตร์ชาติ ๒๐ ปี ยุทธศาสตร์ที่ ๒ ยุทธศาสตร์ด้านการสร้างความสามารถในการแข่งขัน  
 ข.แผนพัฒนาเศรษฐกิจและสังคมแห่งชาติ ฉบับที่ ๑๓ หมายเหตุที่ ๕ ไทยเป็นประตูการค้าการลงทุนและยุทธศาสตร์ทางโลจิสติกส์ที่สำคัญของภูมิภาค  
 ค.Sustainable Development Goals : SDGs เป้าหมาย พัฒนาระบบสาธารณสุขโลก สาธารณูปการ ไฟฟ้า ประปาและโครงสร้างพื้นฐานที่ได้มาตรฐานและเพียงพอ  
 ง. ยุทธศาสตร์จังหวัดที่ ๑ การสร้างความเข้มแข็งทางเศรษฐกิจฐานรากและแข่งขันได้อย่างยั่งยืน  
 จ. ยุทธศาสตร์การพัฒนาขององค์กรปกครองส่วนท้องถิ่นในเขตจังหวัด ยุทธศาสตร์ที่ ๖ การพัฒนาโครงสร้างพื้นฐานเพื่อรองรับการเป็นศูนย์กลางทางการตลาดและการเชื่อมโยงสู่ประเทศในประชาคมอาเซียน

- ๑ ยุทธศาสตร์การพัฒนาโครงสร้างพื้นฐานการสาธารณสุขโลก สาธารณูปการ  
 ๑.๑ กลยุทธ์การพัฒนาเส้นทางคมนาคมเชื่อมโยงเป็นระบบ เพื่อรองรับการเจริญเติบโตทางเศรษฐกิจ การพัฒนาทางด้านการบริการพื้นฐาน  
 ส่งเสริมให้มีระบบ สาธารณูปโภค สาธารณูปการที่ สะดวก เพียงพอ

(๑) แผนงานอุตสาหกรรมและการโยธา

ที่	โครงการ	วัตถุประสงค์	เป้าหมาย (ผลผลิตของโครงการ)	งบประมาณ					ตัวชี้วัด (KPI)	ผลที่คาดว่าจะได้รับ	หน่วยงาน รับผิดชอบหลัก
				๒๕๖๖ (บาท)	๒๕๖๗ (บาท)	๒๕๖๘ (บาท)	๒๕๖๙ (บาท)	๒๕๗๐ (บาท)			
๔๐	โครงการก่อสร้างถนนคอนกรีตเสริมเหล็กสายท่ากระบือโนนตาดถึงถนนโนนตาด หมู่ที่ ๖ บ้านหนองบ่อ	๑. เพื่อให้ประชาชนในพื้นที่ได้ใช้ถนนในการสัญจร ไป-มา ได้สะดวก ๒. เพื่อให้เกษตรกรในพื้นที่ได้ใช้ถนนในการขนส่งผลผลิตทางการเกษตรสู่ท้องตลาดได้รวดเร็ว ปลอดภัย	ถนนคอนกรีตเสริมเหล็ก กว้าง ๔ เมตร ยาว ๑๔๓ เมตร หนาเฉลี่ย ๐.๑๕ เมตร หรือมีพื้นที่คอนกรีตไม่น้อยกว่า ๕๗๒ ตร.ม. <u>พิกัดจุดเริ่มต้น</u> ๑๕.๗๖๐๙๕๙,๑๐๑.๘๘๖๐๙๗ <u>พิกัดจุดสิ้นสุด</u> ๑๕.๗๖๐๓๒๔,๑๐๑.๘๘๕๕๖๑	๓๐๖,๐๐๐	-	-	-	-	ร้อยละ ๘๐ ของประชาชนในเขตพื้นที่ตำบลโนนแดงได้ใช้ถนนเพื่อการสัญจรและเพื่อการขนส่งผลผลิตทางการเกษตร	การคมนาคมขนส่งทางการเกษตรของประชาชนมีความสะดวก รวดเร็วและปลอดภัยเพิ่มขึ้น	กองช่าง

รายละเอียดโครงการพัฒนา  
แผนพัฒนาท้องถิ่น (พ.ศ. ๒๕๖๖-๒๕๗๐) แก้ไข ครั้งที่ ๓/๒๕๖๖  
องค์การบริหารส่วนตำบลโนนแดง อำเภอบ้านเขว้า จังหวัดชัยภูมิ

แบบ ผ.๐๒

- ก.ยุทธศาสตร์ชาติ ๒๐ ปี ยุทธศาสตร์ที่ ๒ ยุทธศาสตร์ด้านการสร้างความสามารถในการแข่งขัน
- ข.แผนพัฒนาเศรษฐกิจและสังคมแห่งชาติ ฉบับที่ ๑๓ หมายความว่า ๕ ไทยเป็นประตูการค้าการลงทุนและยุทธศาสตร์ทางโลจิสติกส์ที่สำคัญของภูมิภาค
- ค.Sustainable Development Goals : SDGs เป้าหมาย พัฒนาระบบสาธารณสุขปโภค สาธารณูปการ ไฟฟ้า ประปาและโครงสร้างพื้นฐานที่ได้มาตรฐานและเพียงพอ
- ง. ยุทธศาสตร์จังหวัดที่ ๑ การสร้างความเข้มแข็งทางเศรษฐกิจฐานรากและแข่งขันได้อย่างยั่งยืน
- จ. ยุทธศาสตร์การพัฒนาขององค์กรปกครองส่วนท้องถิ่นในเขตจังหวัด ยุทธศาสตร์ที่ ๖ การพัฒนาโครงสร้างพื้นฐานเพื่อรองรับการเป็นศูนย์กลางทางการตลาดและการเชื่อมโยงสู่ประเทศในประชาคมอาเซียน

- ๑ ยุทธศาสตร์การพัฒนาโครงสร้างพื้นฐานการสาธารณสุขปโภค สาธารณูปการ
- ๑.๑ กลยุทธ์การพัฒนาเส้นทางคมนาคมเชื่อมโยงเป็นระบบ เพื่อรองรับการเจริญเติบโตทางเศรษฐกิจ การพัฒนาทางด้านการบริการพื้นฐาน ส่งเสริมให้มีระบบ สาธารณูปโภค สาธารณูปการที่ สะดวก เพียงพอ

(๑) แผนงานอุตสาหกรรมและการโยธา

ที่	โครงการ	วัตถุประสงค์	เป้าหมาย (ผลผลิตของโครงการ)	งบประมาณ					ตัวชี้วัด (KPI)	ผลที่คาดว่าจะได้รับ	หน่วยงาน รับผิดชอบหลัก
				๒๕๖๖ (บาท)	๒๕๖๗ (บาท)	๒๕๖๘ (บาท)	๒๕๖๙ (บาท)	๒๕๗๐ (บาท)			
๔๑	โครงการก่อสร้างถนนคอนกรีตเสริมเหล็กพร้อมรางระบายน้ำพร้อมฝาปิดสายบ้านนายสุชาติ เสมา - บ้านนายศิลา ศิริสังข์ หมู่ที่ ๖ บ้านหนองบ่อ	๑. เพื่อให้ประชาชนในพื้นที่ได้ใช้ถนนในการสัญจร ไป-มา ได้สะดวก ๒. เพื่อให้เกษตรกรในพื้นที่ได้ใช้ถนนในการขนส่งผลผลิตทางการเกษตรสู่ท้องตลาดได้รวดเร็ว ปลอดภัย	ถนนคอนกรีตเสริมเหล็กพร้อมรางระบายน้ำ กว้าง ๓ เมตร ยาว ๓๐ เมตร หนาเฉลี่ย ๐.๑๕ เมตร หรือมีพื้นที่คอนกรีตไม่น้อยกว่า ๙๐ ตร.ม. <u>พิกัดจุดเริ่มต้น</u> ๑๕.๗๘๔๓๙๙, ๑๐๑.๘๙๖๙๐๘ <u>พิกัดจุดสิ้นสุด</u> ๑๕.๗๘๔๑๑๓, ๑๐๑.๘๙๖๙๔๔	๑๖๘,๐๐๐	-	-	-	-	ร้อยละ ๘๐ ของประชาชนในเขตพื้นที่ตำบลโนนแดงได้ใช้ถนนเพื่อการสัญจรและเพื่อการขนส่งผลผลิตทางการเกษตร	การคมนาคมขนส่งทางการเกษตรของประชาชนมีความสะดวก รวดเร็วและปลอดภัยเพิ่มขึ้น	กองช่าง

รายละเอียดโครงการพัฒนา  
แผนพัฒนาท้องถิ่น (พ.ศ. ๒๕๖๖-๒๕๗๐) แก้ไข ครั้งที่ ๓/๒๕๖๖  
องค์การบริหารส่วนตำบลโนนแดง อำเภอบ้านเขว้า จังหวัดชัยภูมิ

แบบ ผ.๐๒

- ก.ยุทธศาสตร์ชาติ ๒๐ ปี ยุทธศาสตร์ที่ ๒ ยุทธศาสตร์ด้านการสร้างความสามารถในการแข่งขัน  
 ข.แผนพัฒนาเศรษฐกิจและสังคมแห่งชาติ ฉบับที่ ๑๓ หมายความว่า ๕ ไทยเป็นประตูการค้าการลงทุนและยุทธศาสตร์ทางโลจิสติกส์ที่สำคัญของภูมิภาค  
 ค.Sustainable Development Goals : SDGs เป้าหมาย พัฒนาระบบสาธารณสุขโลก สาธารณูปการ ไฟฟ้า ประปาและโครงสร้างพื้นฐานที่ได้มาตรฐานและเพียงพอ  
 ง. ยุทธศาสตร์จังหวัดที่ ๑ การสร้างความเข้มแข็งทางเศรษฐกิจฐานรากและแข่งขันได้อย่างยั่งยืน  
 จ. ยุทธศาสตร์การพัฒนาขององค์กรปกครองส่วนท้องถิ่นในเขตจังหวัด ยุทธศาสตร์ที่ ๖ การพัฒนาโครงสร้างพื้นฐานเพื่อรองรับการเป็นศูนย์กลางทางการตลาดและการเชื่อมโยงสู่ประเทศในประชาคมอาเซียน

- ๑ ยุทธศาสตร์การพัฒนาโครงสร้างพื้นฐานการสาธารณสุขโลก สาธารณูปการ  
 ๑.๑ กลยุทธ์การพัฒนาเส้นทางคมนาคมเชื่อมโยงเป็นระบบ เพื่อรองรับการเจริญเติบโตทางเศรษฐกิจ การพัฒนาทางด้านการบริการพื้นฐาน  
 ส่งเสริมให้มีระบบ สาธารณูปโภค สาธารณูปการที่ สะดวก เพียงพอ  
 (๑) แผนงานอุตสาหกรรมและการโยธา

ที่	โครงการ	วัตถุประสงค์	เป้าหมาย (ผลผลิตของโครงการ)	งบประมาณ					ตัวชี้วัด (KPI)	ผลที่คาดว่าจะได้รับ	หน่วยงาน รับผิดชอบหลัก
				๒๕๖๖ (บาท)	๒๕๖๗ (บาท)	๒๕๖๘ (บาท)	๒๕๖๙ (บาท)	๒๕๗๐ (บาท)			
๔๒	โครงการฝาดิตรงระบายน้ำสายบ้านนายทองสับเสนชัย ถึงหน้าวัดโนนแดง หมู่ที่ ๖ บ้านหนองบ่อ	เพื่อให้การระบายน้ำมีประสิทธิภาพ น้ำไม่ท่วมขัง	ฝาดิตรงระบายน้ำขนาดกว้าง ๐.๕๐ เมตร ยาว ๑ เมตร จำนวน ๑๙๐ ฝาดิ <u>พิกัดจุดเริ่มต้น</u> ๑๕.๗๘๓๒๙๙, ๑๐๑.๘๙๖๙๒๖ <u>พิกัดจุดสิ้นสุด</u> ๑๕.๗๘๑๕๙๑, ๑๐๑.๘๙๖๘๗๐	-	๒๒๘,๐๐๐	-	-	-	การระบายน้ำมี ประสิทธิภาพ เพิ่มขึ้นร้อยละ ๘๐	การระบายน้ำมี ประสิทธิภาพ น้ำ ไม่ท่วมขัง	กองช่าง

รายละเอียดโครงการพัฒนา  
แผนพัฒนาท้องถิ่น (พ.ศ. ๒๕๖๖-๒๕๗๐) แก้ไข ครั้งที่ ๓/๒๕๖๖  
องค์การบริหารส่วนตำบลโนนแดง อำเภอบ้านเขว้า จังหวัดชัยภูมิ

- ก.ยุทธศาสตร์ชาติ ๒๐ ปี ยุทธศาสตร์ที่ ๒ ยุทธศาสตร์ด้านการสร้างความสามารถในการแข่งขัน  
ข.แผนพัฒนาเศรษฐกิจและสังคมแห่งชาติ ฉบับที่ ๑๓ หมายเหตุที่ ๕ ไทยเป็นประตูการค้าการลงทุนและยุทธศาสตร์ทางโลจิสติกส์ที่สำคัญของภูมิภาค  
ค.Sustainable Development Goals : SDGs เป้าหมาย พัฒนาระบบสาธารณสุขภาค สาธารณูปการ ไฟฟ้า ประปาและโครงสร้างพื้นฐานที่ได้มาตรฐานและเพียงพอ  
ง. ยุทธศาสตร์จังหวัดที่ ๑ การสร้างความเข้มแข็งทางเศรษฐกิจฐานรากและแข่งขันได้อย่างยั่งยืน  
จ. ยุทธศาสตร์การพัฒนาขององค์กรปกครองส่วนท้องถิ่นในเขตจังหวัด ยุทธศาสตร์ที่ ๖ การพัฒนาโครงสร้างพื้นฐานเพื่อรองรับการเป็นศูนย์กลางทางการตลาดและการเชื่อมโยงสู่ประเทศในประชาคมอาเซียน

๑ ยุทธศาสตร์การพัฒนาโครงสร้างพื้นฐานการสาธารณสุขภาค สาธารณูปการ

๑.๑ กลยุทธ์การพัฒนาเส้นทางคมนาคมเชื่อมโยงเป็นระบบ เพื่อรองรับการเจริญเติบโตทางเศรษฐกิจ การพัฒนาทางด้านบริการพื้นฐาน ส่งเสริมให้มีระบบ สาธารณูปโภค สาธารณูปการที่ สะดวก เพียงพอ

(๑) แผนงานอุตสาหกรรมและการโยธา

ที่	โครงการ	วัตถุประสงค์	เป้าหมาย (ผลผลิตของโครงการ)	งบประมาณ					ตัวชี้วัด (KPI)	ผลที่คาดว่าจะได้รับ	หน่วยงาน รับผิดชอบหลัก
				๒๕๖๖ (บาท)	๒๕๖๗ (บาท)	๒๕๖๘ (บาท)	๒๕๖๙ (บาท)	๒๕๗๐ (บาท)			
๔๓	โครงการฝาปิดรางระบายน้ำสายบ้านนางกิมลอน ทันพุ่ม ถึงบ้านนางบุญเลี้ยง ชัยยุทธ หมู่ที่ ๖ บ้านหนองบ่อ	เพื่อให้การระบายน้ำมีประสิทธิภาพ น้ำไม่ท่วมขัง	ฝารางระบายน้ำขนาดกว้าง ๐.๕๐ เมตร ยาว ๑ เมตร จำนวน ๑๐๐ ฝา <u>พิกัดจุดเริ่มต้น</u> ๑๕.๗๘๓๒๙๙, ๑๐๑.๘๙๖๙๒๖ <u>พิกัดจุดสิ้นสุด</u> ๑๕.๗๘๑๕๙๑, ๑๐๑.๘๙๖๘๗๐	-	๑๒๐,๐๐๐	-	-	-	การระบายน้ำมีประสิทธิภาพ เพิ่มขึ้นร้อยละ ๘๐	การระบายน้ำมีประสิทธิภาพ น้ำไม่ท่วมขัง	กองช่าง

รายละเอียดโครงการพัฒนา  
แผนพัฒนาท้องถิ่น (พ.ศ. ๒๕๖๖-๒๕๗๐) แก้ไข ครั้งที่ ๓/๒๕๖๖  
องค์การบริหารส่วนตำบลโนนแดง อำเภอบ้านเขว้า จังหวัดชัยภูมิ

แบบ ผ.๐๒

ก. ยุทธศาสตร์ชาติ ๒๐ ปี ยุทธศาสตร์ที่ ๒ ยุทธศาสตร์ด้านการสร้างความสามารถในการแข่งขัน  
ข. แผนพัฒนาเศรษฐกิจและสังคมแห่งชาติ ฉบับที่ ๑๓ หมายเหตุที่ ๕ ไทยเป็นประตูการค้าการลงทุนและยุทธศาสตร์ทางโลจิสติกส์ที่สำคัญของภูมิภาค  
ค. Sustainable Development Goals : SDGs เป้าหมาย พัฒนาระบบสาธารณสุขโลก สาธารณูปการ ไฟฟ้า ประปาและโครงสร้างพื้นฐานที่ได้มาตรฐานและเพียงพอ  
ง. ยุทธศาสตร์จังหวัดที่ ๑ การสร้างความเข้มแข็งทางเศรษฐกิจฐานรากและแข่งขันได้อย่างยั่งยืน  
จ. ยุทธศาสตร์การพัฒนาขององค์การปกครองส่วนท้องถิ่นในเขตจังหวัด ยุทธศาสตร์ที่ ๖ การพัฒนาโครงสร้างพื้นฐานเพื่อรองรับการเป็นศูนย์กลางทางการตลาดและการเชื่อมโยงสู่ประเทศในประชาคมอาเซียน

๑ ยุทธศาสตร์การพัฒนาโครงสร้างพื้นฐานการสาธารณสุขโลก สาธารณูปการ

๑.๑ กลยุทธ์การพัฒนาเส้นทางคมนาคมเชื่อมโยงเป็นระบบ เพื่อรองรับการเจริญเติบโตทางเศรษฐกิจ การพัฒนาทางด้านการบริการพื้นฐาน ส่งเสริมให้มีระบบ สาธารณูปโภค สาธารณูปการที่ สะดวก เพียงพอ

(๑) แผนงานอุตสาหกรรมและการโยธา

ที่	โครงการ	วัตถุประสงค์	เป้าหมาย (ผลผลิตของโครงการ)	งบประมาณ					ตัวชี้วัด (KPI)	ผลที่คาดว่าจะได้รับ	หน่วยงาน รับผิดชอบหลัก
				๒๕๖๖ (บาท)	๒๕๖๗ (บาท)	๒๕๖๘ (บาท)	๒๕๖๙ (บาท)	๒๕๗๐ (บาท)			
๔๔	โครงการก่อสร้างรางระบายน้ำจากโสกกล้วยา – ลำห้วยชีลอง หมู่ที่ ๖ บ้านหนองบ่อ	เพื่อให้การระบายน้ำมีประสิทธิภาพ น้ำไม่ท่วมขัง	ขนาดกว้างภายใน ๑.๕๐ เมตร สูง ๑.๕๐ เมตร ยาว ๒๔๐ เมตร หนา ๐.๑๕ เมตร <u>พิกัดจุดเริ่มต้น</u> ๑๕.๗๗๘๖๗๒, ๑๐๑.๘๙๔๑๙๐ <u>พิกัดจุดสิ้นสุด</u> ๑๕.๗๗๖๖๖๐, ๑๐๑.๘๙๓๔๒๕	-	-	๘๔๐,๐๐๐	-	-	การระบายน้ำมีประสิทธิภาพ เพิ่มขึ้นร้อยละ ๘๐	การระบายน้ำมีประสิทธิภาพ น้ำไม่ท่วมขัง	กองช่าง

รายละเอียดโครงการพัฒนา  
แผนพัฒนาท้องถิ่น (พ.ศ. ๒๕๖๖-๒๕๗๐) แก้ไข ครั้งที่ ๓/๒๕๖๖  
องค์การบริหารส่วนตำบลโนนแดง อำเภอบ้านเขว้า จังหวัดชัยภูมิ

แบบ ผ.๐๒

- ก. ยุทธศาสตร์ชาติ ๒๐ ปี ยุทธศาสตร์ที่ ๒ ยุทธศาสตร์ด้านการสร้างความสามารถในการแข่งขัน
- ข. แผนพัฒนาเศรษฐกิจและสังคมแห่งชาติ ฉบับที่ ๑๓ หมายเหตุที่ ๕ ไทยเป็นประตูการค้าการลงทุนและยุทธศาสตร์ทางโลจิสติกส์ที่สำคัญของภูมิภาค
- ค. Sustainable Development Goals : SDGs เป้าหมาย พัฒนาระบบสาธารณสุขโลก สาธารณูปการ ไฟฟ้า ประปาและโครงสร้างพื้นฐานที่ได้มาตรฐานและเพียงพอ
- ง. ยุทธศาสตร์จังหวัดที่ ๑ การสร้างความเข้มแข็งทางเศรษฐกิจฐานรากและแข่งขันได้อย่างยั่งยืน
- จ. ยุทธศาสตร์การพัฒนาขององค์กรปกครองส่วนท้องถิ่นในเขตจังหวัด ยุทธศาสตร์ที่ ๖ การพัฒนาโครงสร้างพื้นฐานเพื่อรองรับการเป็นศูนย์กลางทางการตลาดและการเชื่อมโยงสู่ประเทศในประชาคมอาเซียน

- ๑ ยุทธศาสตร์การพัฒนาโครงสร้างพื้นฐานการสาธารณสุขโลก สาธารณูปการ
- ๑.๑ กลยุทธ์การพัฒนาเส้นทางคมนาคมเชื่อมโยงเป็นระบบ เพื่อรองรับการเจริญเติบโตทางเศรษฐกิจ การพัฒนาทางด้านการบริการพื้นฐาน  
ส่งเสริมให้มีระบบ สาธารณูปโภค สาธารณูปการที่ สะดวก เพียงพอ

(๑) แผนงานอุตสาหกรรมและการโยธา

ที่	โครงการ	วัตถุประสงค์	เป้าหมาย (ผลผลิตของโครงการ)	งบประมาณ					ตัวชี้วัด (KPI)	ผลที่คาดว่าจะได้รับ	หน่วยงาน รับผิดชอบหลัก
				๒๕๖๖ (บาท)	๒๕๖๗ (บาท)	๒๕๖๘ (บาท)	๒๕๖๙ (บาท)	๒๕๗๐ (บาท)			
๔๕	โครงการก่อสร้างถนนคอนกรีต สายขับช่องแมว - เขาวง หมู่ที่ ๗ บ้านขับช่องแมว	๑. เพื่อให้ประชาชนในพื้นที่ได้ใช้ถนนในการสัญจร ไป-มา ได้สะดวก ๒. เพื่อให้เกษตรกรในพื้นที่ได้ใช้ถนนในการขนส่งผลผลิตทางการเกษตรสู่ท้องตลาดได้รวดเร็ว ปลอดภัย	ขนาดกว้าง ๕ เมตร ยาว ๙๐ เมตร และทางเชื่อมขนาด ๑๒ ตร.ม. หน้า ๐.๑๕ เมตร <u>พิกัดจุดเริ่มต้น</u> ๑๕.๘๕๘๗๑๘,๑๐๑.๙๑๔๖๘๐ <u>พิกัดจุดสิ้นสุด</u> ๑๕.๘๕๘๗๘๖,๑๐๑.๙๑๓๗๙๘	๔๓๗,๐๐๐	-	-	-	-	ร้อยละ ๘๐ ของประชาชนในเขตพื้นที่ตำบลโนนแดงได้ใช้ถนนเพื่อการสัญจรและเพื่อการขนส่งผลผลิตทางการเกษตร	การคมนาคมขนส่งทางการเกษตรของประชาชนมีความสะดวก รวดเร็วและปลอดภัยเพิ่มขึ้น	กองช่าง

รายละเอียดโครงการพัฒนา  
แผนพัฒนาท้องถิ่น (พ.ศ. ๒๕๖๖-๒๕๗๐) แก้ไข ครั้งที่ ๓/๒๕๖๖  
องค์การบริหารส่วนตำบลโนนแดง อำเภอบ้านเขว้า จังหวัดชัยภูมิ

แบบ ผ.๐๒

- ก.ยุทธศาสตร์ชาติ ๒๐ ปี ยุทธศาสตร์ที่ ๒ ยุทธศาสตร์ด้านการสร้างความสามารถในการแข่งขัน
- ข.แผนพัฒนาเศรษฐกิจและสังคมแห่งชาติ ฉบับที่ ๑๓ หมายความว่า ๕ ไทยเป็นประตูการค้าการลงทุนและยุทธศาสตร์ทางโลจิสติกส์ที่สำคัญของภูมิภาค
- ค.Sustainable Development Goals : SDGs เป้าหมาย พัฒนาระบบสาธารณสุขภาค สาธารณูปการ ไฟฟ้า ประปาและโครงสร้างพื้นฐานที่ได้มาตรฐานและเพียงพอ
- ง. ยุทธศาสตร์จังหวัดที่ ๑ การสร้างความเข้มแข็งทางเศรษฐกิจฐานรากและแข่งขันได้อย่างยั่งยืน
- จ. ยุทธศาสตร์การพัฒนาขององค์กรปกครองส่วนท้องถิ่นในเขตจังหวัด ยุทธศาสตร์ที่ ๖ การพัฒนาโครงสร้างพื้นฐานเพื่อรองรับการเป็นศูนย์กลางทางการตลาดและการเชื่อมโยงสู่ประเทศในประชาคมอาเซียน

- ๑ ยุทธศาสตร์การพัฒนาโครงสร้างพื้นฐานการสาธารณสุขภาค สาธารณูปการ
- ๑.๑ กลยุทธ์การพัฒนาเส้นทางคมนาคมเชื่อมโยงเป็นระบบ เพื่อรองรับการเจริญเติบโตทางเศรษฐกิจ การพัฒนาทางด้านบริการพื้นฐาน ส่งเสริมให้มีระบบ สาธารณูปโภค สาธารณูปการที่ สะดวก เพียงพอ

(๑) แผนงานอุตสาหกรรมและการโยธา

ที่	โครงการ	วัตถุประสงค์	เป้าหมาย (ผลผลิตของโครงการ)	งบประมาณ					ตัวชี้วัด (KPI)	ผลที่คาดว่าจะได้รับ	หน่วยงาน รับผิดชอบหลัก
				๒๕๖๖ (บาท)	๒๕๖๗ (บาท)	๒๕๖๘ (บาท)	๒๕๖๙ (บาท)	๒๕๗๐ (บาท)			
๔๖	โครงการก่อสร้างถนนคอนกรีตเสริมเหล็กสาย หมู่ที่๗ (๒ ช่วง)	๑. เพื่อให้ประชาชนในพื้นที่ได้ใช้ถนนในการสัญจร ไป-มา ได้สะดวก ๒. เพื่อให้เกษตรกรในพื้นที่ได้ใช้ถนนในการขนส่งผลผลิตทางการเกษตรสู่ท้องตลาดได้รวดเร็ว ปลอดภัย	ช่วงที่๑ สายบ้านนางละมุล – บ้านนางแสง คงวันดี (ช่วงที่๑) กว้าง ๓.๕๐ ม. ยาว ๕๖.๐๐ ม. หนา ๐.๑๕ ม. ช่วงที่๒ สายบ้านนางบุปผา โพธิ์ศรีสม –บ้านนายเสถียร ตามาพงษ์ กว้าง ๓.๐๐ ม. ยาว ๓๙.๐๐ ม. หนา ๐.๑๕ ม.	-	๑๕๗,๐๐๐	-	-	-	ร้อยละ ๘๐ ของประชาชนในเขตพื้นที่ตำบลโนนแดงได้ใช้ถนนเพื่อการสัญจรและเพื่อการขนส่งผลผลิตทางการเกษตร	การคมนาคมขนส่งทางการเกษตรของประชาชนมีความสะดวก รวดเร็วและปลอดภัยเพิ่มขึ้น	กองช่าง

รายละเอียดโครงการพัฒนา  
แผนพัฒนาท้องถิ่น (พ.ศ. ๒๕๖๖-๒๕๗๐) แก้ไข ครั้งที่ ๓/๒๕๖๖  
องค์การบริหารส่วนตำบลโนนแดง อำเภอบ้านเขว้า จังหวัดชัยภูมิ

แบบ ผ.๐๒

- ก.ยุทธศาสตร์ชาติ ๒๐ ปี ยุทธศาสตร์ที่ ๒ ยุทธศาสตร์ด้านการสร้างความสามารถในการแข่งขัน
- ข.แผนพัฒนาเศรษฐกิจและสังคมแห่งชาติ ฉบับที่ ๑๓ หมวดหมายที่ ๕ ไทยเป็นประตูการค้าการลงทุนและยุทธศาสตร์ทางโลจิสติกส์ที่สำคัญของภูมิภาค
- ค.Sustainable Development Goals : SDGs เป้าหมาย พัฒนาระบบสาธารณสุขภาค สาธารณูปการ ไฟฟ้า ประปาและโครงสร้างพื้นฐานที่ได้มาตรฐานและเพียงพอ
- ง. ยุทธศาสตร์จังหวัดที่ ๑ การสร้างความเข้มแข็งทางเศรษฐกิจฐานรากและแข่งขันได้อย่างยั่งยืน
- จ. ยุทธศาสตร์การพัฒนาขององค์กรปกครองส่วนท้องถิ่นในเขตจังหวัด ยุทธศาสตร์ที่ ๖ การพัฒนาโครงสร้างพื้นฐานเพื่อรองรับการเป็นศูนย์กลางทางการตลาดและการเชื่อมโยงสู่ประเทศในประชาคมอาเซียน
- ๑ ยุทธศาสตร์การพัฒนาโครงสร้างพื้นฐานการสาธารณสุขภาค สาธารณูปการ
- ๑.๑ กลยุทธ์การพัฒนาเส้นทางคมนาคมเชื่อมโยงเป็นระบบ เพื่อรองรับการเจริญเติบโตทางเศรษฐกิจ การพัฒนาทางด้านการบริการพื้นฐานส่งเสริมให้มีระบบ สาธารณูปโภค สาธารณูปการที่ สะดวก เพียงพอ
- (๑) แผนงานอุตสาหกรรมและการโยธา

ที่	โครงการ	วัตถุประสงค์	เป้าหมาย (ผลผลิตของโครงการ)	งบประมาณ					ตัวชี้วัด (KPI)	ผลที่คาดว่าจะได้รับ	หน่วยงาน รับผิดชอบหลัก
				๒๕๖๖ (บาท)	๒๕๖๗ (บาท)	๒๕๖๘ (บาท)	๒๕๖๙ (บาท)	๒๕๗๐ (บาท)			
๔๗	โครงการก่อสร้างถนนคอนกรีตเสริมเหล็กสายบ้านนายคณิต แจ้งเขว้า – บ้านนางสมพร ซ้อโนนแดง หมู่ที่ ๗	๑. เพื่อให้ประชาชนในพื้นที่ได้ใช้ถนนในการสัญจร ไป-มา ได้สะดวก ๒. เพื่อให้เกษตรกรในพื้นที่ได้ใช้ถนนในการขนส่งผลผลิตทางการเกษตรสู่ท้องตลาดได้รวดเร็ว ปลอดภัย	ช่วงที่๑ สายบ้านนางละมุล – บ้านนางแสง คงวันดี (ช่วงที่๑) กว้าง ๓.๕๐ ม. ยาว ๕๖.๐๐ ม. หนา ๐.๑๕ ม. ช่วงที่๒ สายบ้านนางบุปผา โพธิ์ศรีสม –บ้านนายเสถียร ดามาพงษ์ กว้าง ๓.๐๐ ม. ยาว ๓๙.๐๐ ม. หนา ๐.๑๕ ม.	-	-	๑๓๔,๐๐๐	-	-	ร้อยละ ๘๐ ของประชาชนในเขตพื้นที่ตำบลโนนแดงได้ใช้ถนนเพื่อการสัญจรและเพื่อการขนส่งผลผลิตทางการเกษตร	การคมนาคมขนส่งทางการเกษตรของประชาชนมีความสะดวก รวดเร็วและปลอดภัยเพิ่มขึ้น	กองช่าง



รายละเอียดโครงการพัฒนา  
แผนพัฒนาท้องถิ่น (พ.ศ. ๒๕๖๖-๒๕๗๐) แก้ไข ครั้งที่ ๓/๒๕๖๖  
องค์การบริหารส่วนตำบลโนนแดง อำเภอบ้านเขว้า จังหวัดชัยภูมิ

แบบ ผ.๐๒

- ก. ยุทธศาสตร์ชาติ ๒๐ ปี ยุทธศาสตร์ที่ ๒ ยุทธศาสตร์ด้านการสร้างความสามารถในการแข่งขัน
- ข. แผนพัฒนาเศรษฐกิจและสังคมแห่งชาติ ฉบับที่ ๑๓ หมายเหตุที่ ๕ ไทยเป็นประตูการค้าการลงทุนและยุทธศาสตร์ทางโลจิสติกส์ที่สำคัญของภูมิภาค
- ค. Sustainable Development Goals : SDGs เป้าหมาย พัฒนาระบบสาธารณสุขภาค สาธารณูปการ ไฟฟ้า ประปาและโครงสร้างพื้นฐานที่ได้มาตรฐานและเพียงพอ
- ง. ยุทธศาสตร์จังหวัดที่ ๑ การสร้างความเข้มแข็งทางเศรษฐกิจฐานรากและแข่งขันได้อย่างยั่งยืน
- จ. ยุทธศาสตร์การพัฒนาขององค์กรปกครองส่วนท้องถิ่นในเขตจังหวัด ยุทธศาสตร์ที่ ๖ การพัฒนาโครงสร้างพื้นฐานเพื่อรองรับการเป็นศูนย์กลางทางการตลาดและการเชื่อมโยงสู่ประเทศในประชาคมอาเซียน

- ๑ ยุทธศาสตร์การพัฒนาโครงสร้างพื้นฐานการสาธารณสุขภาค สาธารณูปการ
- ๑.๑ กลยุทธ์การพัฒนาเส้นทางคมนาคมเชื่อมโยงเป็นระบบ เพื่อรองรับการเจริญเติบโตทางเศรษฐกิจ การพัฒนาทางด้านบริการพื้นฐาน ส่งเสริมให้มีระบบ สาธารณูปโภค สาธารณูปการที่ สะดวก เพียงพอ

(๑) แผนงานอุตสาหกรรมและการโยธา

ที่	โครงการ	วัตถุประสงค์	เป้าหมาย (ผลผลิตของโครงการ)	งบประมาณ					ตัวชี้วัด (KPI)	ผลที่คาดว่าจะได้รับ	หน่วยงาน รับผิดชอบหลัก
				๒๕๖๖ (บาท)	๒๕๖๗ (บาท)	๒๕๖๘ (บาท)	๒๕๖๙ (บาท)	๒๕๗๐ (บาท)			
๔๘	โครงการก่อสร้างถนนคอนกรีตเสริมเหล็กสายจากสามแยกหมู่บ้านชั้นวัดเขาวง หมู่ที่ ๗	๑. เพื่อให้ประชาชนในพื้นที่ได้ใช้ถนนในการสัญจร ไป-มา ได้สะดวก ๒. เพื่อให้เกษตรกรในพื้นที่ได้ใช้ถนนในการขนส่งผลผลิตทางการเกษตรสู่ท้องตลาดได้รวดเร็ว ปลอดภัย	ขนาดดำเนินการ กว้าง ๕.๐๐ ม. ยาว ๒๐๐.๐๐ ม. หนา ๐.๑๕ ม.	-	-	๕๑๑,๐๐๐	-	-	ร้อยละ ๘๐ ของประชาชนในเขตพื้นที่ตำบลโนนแดงได้ใช้ถนนเพื่อการสัญจรและเพื่อการขนส่งผลผลิตทางการเกษตร	การคมนาคมขนส่งทางการเกษตรของประชาชนมีความสะดวก รวดเร็วและปลอดภัยเพิ่มขึ้น	กองช่าง

รายละเอียดโครงการพัฒนา  
แผนพัฒนาท้องถิ่น (พ.ศ. ๒๕๖๖-๒๕๗๐) แก้ไข ครั้งที่ ๓/๒๕๖๖  
องค์การบริหารส่วนตำบลโนนแดง อำเภอบ้านเขว้า จังหวัดชัยภูมิ

แบบ ผ.๐๒

- ก. ยุทธศาสตร์ชาติ ๒๐ ปี ยุทธศาสตร์ที่ ๒ ยุทธศาสตร์ด้านการสร้างความสามารถในการแข่งขัน
- ข. แผนพัฒนาเศรษฐกิจและสังคมแห่งชาติ ฉบับที่ ๑๓ หมายเหตุที่ ๕ ไทยเป็นประตูการค้าการลงทุนและยุทธศาสตร์ทางโลจิสติกส์ที่สำคัญของภูมิภาค
- ค. Sustainable Development Goals : SDGs เป้าหมาย พัฒนาระบบสาธารณสุขภาค สาธารณูปการ ไฟฟ้า ประปาและโครงสร้างพื้นฐานที่ได้มาตรฐานและเพียงพอ
- ง. ยุทธศาสตร์จังหวัดที่ ๑ การสร้างความเข้มแข็งทางเศรษฐกิจฐานรากและแข่งขันได้อย่างยั่งยืน
- จ. ยุทธศาสตร์การพัฒนาขององค์กรปกครองส่วนท้องถิ่นในเขตจังหวัด ยุทธศาสตร์ที่ ๖ การพัฒนาโครงสร้างพื้นฐานเพื่อรองรับการเป็นศูนย์กลางทางการตลาดและการเชื่อมโยงสู่ประเทศในประชาคมอาเซียน

- ๑ ยุทธศาสตร์การพัฒนาโครงสร้างพื้นฐานการสาธารณสุขภาค สาธารณูปการ
- ๑.๑ กลยุทธ์การพัฒนาเส้นทางคมนาคมเชื่อมโยงเป็นระบบ เพื่อรองรับการเจริญเติบโตทางเศรษฐกิจ การพัฒนาทางด้านบริการพื้นฐาน ส่งเสริมให้มีระบบ สาธารณูปโภค สาธารณูปการที่ สะดวก เพียงพอ

(๑) แผนงานอุตสาหกรรมและการโยธา

ที่	โครงการ	วัตถุประสงค์	เป้าหมาย (ผลผลิตของโครงการ)	งบประมาณ					ตัวชี้วัด (KPI)	ผลที่คาดว่าจะได้รับ	หน่วยงาน รับผิดชอบหลัก
				๒๕๖๖ (บาท)	๒๕๖๗ (บาท)	๒๕๖๘ (บาท)	๒๕๖๙ (บาท)	๒๕๗๐ (บาท)			
๔๙	โครงการก่อสร้างถนนยกระดับคอนกรีตเสริมเหล็กสายบ้านแม่สุ่ย สองศรี – ร้านค้าสหกรณ์ หมู่ที่ ๘ บ้านหนองโสมงเหนือ	๑. เพื่อให้ประชาชนในพื้นที่ได้ใช้ถนนในการสัญจร ไป-มา ได้สะดวก ๒. เพื่อให้เกษตรกรในพื้นที่ได้ใช้ถนนในการขนส่งผลผลิตทางการเกษตรสู่ท้องตลาดได้รวดเร็ว ปลอดภัย	ขนาดกว้าง ๔ เมตร ยาว ๑๒๔ เมตร หนา ๐.๑๕ เมตร <u>พิกัดจุดเริ่มต้น</u> ๑๕.๗๘๔๙๗๖,๑๐๑.๘๙๘๓๐๒ <u>พิกัดจุดสิ้นสุด</u> ๑๕.๗๘๔๘๑๔,๑๐๑.๘๙๗๘๕๔	๒๖๕,๐๐๐	-	-	-	-	ร้อยละ ๘๐ ของประชาชนในเขตพื้นที่ตำบลโนนแดงได้ใช้ถนนเพื่อการสัญจรและเพื่อการขนส่งผลผลิตทางการเกษตร	การคมนาคมขนส่งทางการเกษตรของประชาชนมีความสะดวก รวดเร็วและปลอดภัยเพิ่มขึ้น	กองช่าง

รายละเอียดโครงการพัฒนา  
แผนพัฒนาท้องถิ่น (พ.ศ. ๒๕๖๖-๒๕๗๐) แก้ไข ครั้งที่ ๓/๒๕๖๖  
องค์การบริหารส่วนตำบลโนนแดง อำเภอบ้านเขว้า จังหวัดชัยภูมิ

แบบ ผ.๐๒

- ก.ยุทธศาสตร์ชาติ ๒๐ ปี ยุทธศาสตร์ที่ ๒ ยุทธศาสตร์ด้านการสร้างความสามารถในการแข่งขัน
- ข.แผนพัฒนาเศรษฐกิจและสังคมแห่งชาติ ฉบับที่ ๑๓ หมายความว่า ๕ ไทยเป็นประตูการค้าการลงทุนและยุทธศาสตร์ทางโลจิสติกส์ที่สำคัญของภูมิภาค
- ค.Sustainable Development Goals : SDGs เป้าหมาย พัฒนาระบบสาธารณสุขปโภค สาธารณูปการ ไฟฟ้า ประปาและโครงสร้างพื้นฐานที่ได้มาตรฐานและเพียงพอ
- ง. ยุทธศาสตร์จังหวัดที่ ๑ การสร้างความเข้มแข็งทางเศรษฐกิจฐานรากและแข่งขันได้อย่างยั่งยืน
- จ. ยุทธศาสตร์การพัฒนาขององค์กรปกครองส่วนท้องถิ่นในเขตจังหวัด ยุทธศาสตร์ที่ ๖ การพัฒนาโครงสร้างพื้นฐานเพื่อรองรับการเป็นศูนย์กลางทางการตลาดและการเชื่อมโยงสู่ประเทศในประชาคมอาเซียน

- ๑ ยุทธศาสตร์การพัฒนาโครงสร้างพื้นฐานการสาธารณสุขปโภค สาธารณูปการ
- ๑.๑ กลยุทธ์การพัฒนาเส้นทางคมนาคมเชื่อมโยงเป็นระบบ เพื่อรองรับการเจริญเติบโตทางเศรษฐกิจ การพัฒนาทางด้านการบริการพื้นฐาน ส่งเสริมให้มีระบบ สาธารณูปโภค สาธารณูปการที่ สะดวก เพียงพอ

(๑) แผนงานอุตสาหกรรมและการโยธา

ที่	โครงการ	วัตถุประสงค์	เป้าหมาย (ผลผลิตของโครงการ)	งบประมาณ					ตัวชี้วัด (KPI)	ผลที่คาดว่าจะได้รับ	หน่วยงาน รับผิดชอบหลัก
				๒๕๖๖ (บาท)	๒๕๖๗ (บาท)	๒๕๖๘ (บาท)	๒๕๖๙ (บาท)	๒๕๗๐ (บาท)			
๕๐	โครงการยกระดับถนนคอนกรีตเสริมเหล็กสายบ้านแม่สุ่ย สองศรี – บ้านนายปราณี สุขมาตย์ หมู่ที่ ๘	๑. เพื่อให้ประชาชนในพื้นที่ได้ใช้ถนนในการสัญจร ไป-มา ได้สะดวก ๒. เพื่อให้เกษตรกรในพื้นที่ได้ใช้ถนนในการขนส่งผลผลิตทางการเกษตรสู่ท้องตลาดได้รวดเร็ว ปลอดภัย	ขนาดกว้าง ๔ เมตร ยาว ๑๔๑ เมตร หนา ๐.๑๕ เมตร	-	๒๙๑,๐๐๐	-	-	-	ร้อยละ ๘๐ ของประชาชนในเขตพื้นที่ตำบลโนนแดงได้ใช้ถนนเพื่อการสัญจรและเพื่อการขนส่งผลผลิตทางการเกษตร	การคมนาคมขนส่งทางการเกษตรของประชาชนมีความสะดวกรวดเร็วและปลอดภัยเพิ่มขึ้น	กองช่าง

รายละเอียดโครงการพัฒนา  
แผนพัฒนาท้องถิ่น (พ.ศ. ๒๕๖๖-๒๕๗๐) แก้ไข ครั้งที่ ๓/๒๕๖๖  
องค์การบริหารส่วนตำบลโนนแดง อำเภอบ้านเขว้า จังหวัดชัยภูมิ

แบบ ผ.๐๒

- ก.ยุทธศาสตร์ชาติ ๒๐ ปี ยุทธศาสตร์ที่ ๒ ยุทธศาสตร์ด้านการสร้างความสามารถในการแข่งขัน
- ข.แผนพัฒนาเศรษฐกิจและสังคมแห่งชาติ ฉบับที่ ๑๓ หมายเหตุที่ ๕ ไทยเป็นประตูการค้าการลงทุนและยุทธศาสตร์ทางโลจิสติกส์ที่สำคัญของภูมิภาค
- ค.Sustainable Development Goals : SDGs เป้าหมาย พัฒนาระบบสาธารณสุขภาค สาธารณูปการ ไฟฟ้า ประปาและโครงสร้างพื้นฐานที่ได้มาตรฐานและเพียงพอ
- ง. ยุทธศาสตร์จังหวัดที่ ๑ การสร้างความเข้มแข็งทางเศรษฐกิจฐานรากและแข่งขันได้อย่างยั่งยืน
- จ. ยุทธศาสตร์การพัฒนาขององค์กรปกครองส่วนท้องถิ่นในเขตจังหวัด ยุทธศาสตร์ที่ ๖ การพัฒนาโครงสร้างพื้นฐานเพื่อรองรับการเป็นศูนย์กลางทางการตลาดและการเชื่อมโยงสู่ประเทศในประชาคมอาเซียน
- ๑ ยุทธศาสตร์การพัฒนาโครงสร้างพื้นฐานการสาธารณสุขภาค สาธารณูปการ
  - ๑.๑ กลยุทธ์การพัฒนาเส้นทางคมนาคมเชื่อมโยงเป็นระบบ เพื่อรองรับการเจริญเติบโตทางเศรษฐกิจ การพัฒนาทางด้านบริการพื้นฐาน ส่งเสริมให้มีระบบ สาธารณูปโภค สาธารณูปการที่ สะดวก เพียงพอ
- (๑) แผนงานอุตสาหกรรมและการโยธา

ที่	โครงการ	วัตถุประสงค์	เป้าหมาย (ผลผลิตของโครงการ)	งบประมาณ					ตัวชี้วัด (KPI)	ผลที่คาดว่าจะได้รับ	หน่วยงาน รับผิดชอบหลัก
				๒๕๖๖ (บาท)	๒๕๖๗ (บาท)	๒๕๖๘ (บาท)	๒๕๖๙ (บาท)	๒๕๗๐ (บาท)			
๕๑	โครงการก่อสร้างถนนคอนกรีตเสริมเหล็กเชื่อมโคกยายเก็ง - สายชีบน หมู่ที่ ๘	๑. เพื่อให้ประชาชนในพื้นที่ได้ใช้ถนนในการสัญจร ไป-มา ได้สะดวก ๒. เพื่อให้เกษตรกรในพื้นที่ได้ใช้ถนนในการขนส่งผลผลิตทางการเกษตรสู่ท้องตลาดได้รวดเร็ว ปลอดภัย	ขนาดกว้าง ๔ เมตร ยาว ๑๐๐ เมตร หนา ๐.๑๕ เมตร	-	-	๒๐๗,๐๐๐	-	-	ร้อยละ ๘๐ ของประชาชนในเขตพื้นที่ตำบลโนนแดงได้ใช้ถนนเพื่อการสัญจร และเพื่อการขนส่งผลผลิตทางการเกษตร	การคมนาคมขนส่งทางการเกษตรของประชาชนมีความสะดวก รวดเร็วและปลอดภัยเพิ่มขึ้น	กองช่าง

รายละเอียดโครงการพัฒนา  
แผนพัฒนาท้องถิ่น (พ.ศ. ๒๕๖๖-๒๕๗๐) แก้ไข ครั้งที่ ๓/๒๕๖๖  
องค์การบริหารส่วนตำบลโนนแดง อำเภอบ้านเขว้า จังหวัดชัยภูมิ

แบบ ผ.๐๒

- ก.ยุทธศาสตร์ชาติ ๒๐ ปี ยุทธศาสตร์ที่ ๒ ยุทธศาสตร์ด้านการสร้างความสามารถในการแข่งขัน  
 ข.แผนพัฒนาเศรษฐกิจและสังคมแห่งชาติ ฉบับที่ ๑๓ หมายเหตุที่ ๕ ไทยเป็นประตูการค้าการลงทุนและยุทธศาสตร์ทางโลจิสติกส์ที่สำคัญของภูมิภาค  
 ค.Sustainable Development Goals : SDGs เป้าหมาย พัฒนาระบบสาธารณสุขโลก สาธารณูปการ ไฟฟ้า ประปาและโครงสร้างพื้นฐานที่ได้มาตรฐานและเพียงพอ  
 ง. ยุทธศาสตร์จังหวัดที่ ๑ การสร้างความเข้มแข็งทางเศรษฐกิจฐานรากและแข่งขันได้อย่างยั่งยืน  
 จ. ยุทธศาสตร์การพัฒนาขององค์กรปกครองส่วนท้องถิ่นในเขตจังหวัด ยุทธศาสตร์ที่ ๖ การพัฒนาโครงสร้างพื้นฐานเพื่อรองรับการเป็นศูนย์กลางทางการตลาดและการเชื่อมโยงสู่ประเทศในประชาคมอาเซียน

- ๑ ยุทธศาสตร์การพัฒนาโครงสร้างพื้นฐานการสาธารณสุขโลก สาธารณูปการ  
 ๑.๑ กลยุทธ์การพัฒนาเส้นทางคมนาคมเชื่อมโยงเป็นระบบ เพื่อรองรับการเจริญเติบโตทางเศรษฐกิจ การพัฒนาทางด้านการบริการพื้นฐาน  
 ส่งเสริมให้มีระบบ สาธารณูปโภค สาธารณูปการที่ สะดวก เพียงพอ

(๑) แผนงานอุตสาหกรรมและการโยธา

ที่	โครงการ	วัตถุประสงค์	เป้าหมาย (ผลผลิตของโครงการ)	งบประมาณ					ตัวชี้วัด (KPI)	ผลที่คาดว่าจะได้รับ	หน่วยงาน รับผิดชอบหลัก
				๒๕๖๖ (บาท)	๒๕๖๗ (บาท)	๒๕๖๘ (บาท)	๒๕๖๙ (บาท)	๒๕๗๐ (บาท)			
๕๒	โครงการก่อสร้างถนนคอนกรีตเสริมเหล็กเชื่อมเชื่อมบ่อเลี้ยงปลาตุก - สายชีบน หมู่ที่ ๘	๑. เพื่อให้ประชาชนในพื้นที่ได้ใช้ถนนในการสัญจร ไป-มา ได้สะดวก ๒. เพื่อให้เกษตรกรในพื้นที่ได้ใช้ถนนในการขนส่งผลผลิตทางการเกษตรสู่ท้องตลาดได้รวดเร็ว ปลอดภัย	ขนาดกว้าง ๔ เมตร ยาว ๑๐๐ เมตร หนา ๐.๑๕ เมตร	-	-	๒๐๗,๐๐๐	-	-	ร้อยละ ๘๐ ของประชาชนในเขตพื้นที่ตำบลโนนแดงได้ใช้ถนนเพื่อการสัญจรและเพื่อการขนส่งผลผลิตทางการเกษตร	การคมนาคมขนส่งทางการเกษตรของประชาชนมีความสะดวกรวดเร็วและปลอดภัยเพิ่มขึ้น	กองช่าง

รายละเอียดโครงการพัฒนา  
แผนพัฒนาท้องถิ่น (พ.ศ. ๒๕๖๖-๒๕๗๐) แก้ไข ครั้งที่ ๓/๒๕๖๖  
องค์การบริหารส่วนตำบลโนนแดง อำเภอบ้านเขว้า จังหวัดชัยภูมิ

แบบ ผ.๐๒

- ก.ยุทธศาสตร์ชาติ ๒๐ ปี ยุทธศาสตร์ที่ ๒ ยุทธศาสตร์ด้านการสร้างความสามารถในการแข่งขัน
- ข.แผนพัฒนาเศรษฐกิจและสังคมแห่งชาติ ฉบับที่ ๑๓ หมายความว่า ๕ ไทยเป็นประตูการค้าการลงทุนและยุทธศาสตร์ทางโลจิสติกส์ที่สำคัญของภูมิภาค
- ค.Sustainable Development Goals : SDGs เป้าหมาย พัฒนาระบบสาธารณสุขโลก สาธารณูปการ ไฟฟ้า ประปาและโครงสร้างพื้นฐานที่ได้มาตรฐานและเพียงพอ
- ง. ยุทธศาสตร์จังหวัดที่ ๑ การสร้างความเข้มแข็งทางเศรษฐกิจฐานรากและแข่งขันได้อย่างยั่งยืน
- จ. ยุทธศาสตร์การพัฒนาขององค์กรปกครองส่วนท้องถิ่นในเขตจังหวัด ยุทธศาสตร์ที่ ๖ การพัฒนาโครงสร้างพื้นฐานเพื่อรองรับการเป็นศูนย์กลางทางการตลาดและการเชื่อมโยงสู่ประเทศในประชาคมอาเซียน
- ๑ ยุทธศาสตร์การพัฒนาโครงสร้างพื้นฐานการสาธารณสุขโลก สาธารณูปการ
  - ๑.๑ กลยุทธ์การพัฒนาเส้นทางคมนาคมเชื่อมโยงเป็นระบบ เพื่อรองรับการเจริญเติบโตทางเศรษฐกิจ การพัฒนาทางด้านการบริการพื้นฐาน ส่งเสริมให้มีระบบ สาธารณูปโภค สาธารณูปการที่ สะดวก เพียงพอ
- (๑) แผนงานอุตสาหกรรมและการโยธา

ที่	โครงการ	วัตถุประสงค์	เป้าหมาย (ผลผลิตของโครงการ)	งบประมาณ					ตัวชี้วัด (KPI)	ผลที่คาดว่าจะได้รับ	หน่วยงาน รับผิดชอบหลัก
				๒๕๖๖ (บาท)	๒๕๖๗ (บาท)	๒๕๖๘ (บาท)	๒๕๖๙ (บาท)	๒๕๗๐ (บาท)			
๕๓	โครงการก่อสร้างถนนคอนกรีตเสริมเหล็กซอยบ้านนายวิชิต ซอยโนนแดง หมู่ที่ ๘	๑. เพื่อให้ประชาชนในพื้นที่ได้ใช้ถนนในการสัญจร ไป-มา ได้สะดวก ๒. เพื่อให้เกษตรกรในพื้นที่ได้ใช้ถนนในการขนส่งผลผลิตทางการเกษตรสู่ท้องตลาดได้รวดเร็ว ปลอดภัย	ขนาดกว้าง ๓ เมตร ยาว ๑๐๐เมตร หนา ๐.๑๕ เมตร	-	-	-	๑๖๔,๐๐๐	-	ร้อยละ ๘๐ ของประชาชนในเขตพื้นที่ตำบลโนนแดงได้ใช้ถนนเพื่อการสัญจรและเพื่อการขนส่งผลผลิตทางการเกษตร	การคมนาคมขนส่งทางการเกษตรของประชาชนมีความสะดวก รวดเร็วและปลอดภัยเพิ่มขึ้น	กองช่าง

รายละเอียดโครงการพัฒนา  
แผนพัฒนาท้องถิ่น (พ.ศ. ๒๕๖๖-๒๕๗๐) แก้ไข ครั้งที่ ๓/๒๕๖๖  
องค์การบริหารส่วนตำบลโนนแดง อำเภอบ้านเขว้า จังหวัดชัยภูมิ

แบบ ผ.๐๒

- ก. ยุทธศาสตร์ชาติ ๒๐ ปี ยุทธศาสตร์ที่ ๒ ยุทธศาสตร์ด้านการสร้างความสามารถในการแข่งขัน
- ข. แผนพัฒนาเศรษฐกิจและสังคมแห่งชาติ ฉบับที่ ๑๓ หมายความว่า ๕ ไทยเป็นประตูการค้าการลงทุนและยุทธศาสตร์ทางโลจิสติกส์ที่สำคัญของภูมิภาค
- ค. Sustainable Development Goals : SDGs เป้าหมาย พัฒนาระบบสาธารณสุขภาค สาธารณูปการ ไฟฟ้า ประปาและโครงสร้างพื้นฐานที่ได้มาตรฐานและเพียงพอ
- ง. ยุทธศาสตร์จังหวัดที่ ๑ การสร้างความเข้มแข็งทางเศรษฐกิจฐานรากและแข่งขันได้อย่างยั่งยืน
- จ. ยุทธศาสตร์การพัฒนาขององค์กรปกครองส่วนท้องถิ่นในเขตจังหวัด ยุทธศาสตร์ที่ ๖ การพัฒนาโครงสร้างพื้นฐานเพื่อรองรับการเป็นศูนย์กลางทางการตลาดและการเชื่อมโยงสู่ประเทศในประชาคมอาเซียน

- ๑ ยุทธศาสตร์การพัฒนาโครงสร้างพื้นฐานการสาธารณสุขภาค สาธารณูปการ
- ๑.๑ กลยุทธ์การพัฒนาเส้นทางคมนาคมเชื่อมโยงเป็นระบบ เพื่อรองรับการเจริญเติบโตทางเศรษฐกิจ การพัฒนาทางด้านการบริการพื้นฐาน ส่งเสริมให้มีระบบ สาธารณูปโภค สาธารณูปการที่ สะดวก เพียงพอ

(๑) แผนงานอุตสาหกรรมและการโยธา

ที่	โครงการ	วัตถุประสงค์	เป้าหมาย (ผลผลิตของโครงการ)	งบประมาณ					ตัวชี้วัด (KPI)	ผลที่คาดว่าจะได้รับ	หน่วยงาน รับผิดชอบหลัก
				๒๕๖๖ (บาท)	๒๕๖๗ (บาท)	๒๕๖๘ (บาท)	๒๕๖๙ (บาท)	๒๕๗๐ (บาท)			
๕๔	โครงการก่อสร้างถนนคอนกรีตเสริมเหล็กซอยบ้านนายวาสนา งดชัย หมู่ที่ ๘	๑. เพื่อให้ประชาชนในพื้นที่ได้ใช้ถนนในการสัญจร ไป-มา ได้สะดวก ๒. เพื่อให้เกษตรกรในพื้นที่ได้ใช้ถนนในการขนส่งผลผลิตทางการเกษตรสู่ท้องตลาดได้รวดเร็ว ปลอดภัย	ขนาดกว้าง ๓ เมตร ยาว ๑๐๐ เมตร หนา ๐.๑๕ เมตร	-	-	-	๑๖๔,๐๐๐	-	ร้อยละ ๘๐ ของประชาชนในเขตพื้นที่ตำบลโนนแดงได้ใช้ถนนเพื่อการสัญจรและเพื่อการขนส่งผลผลิตทางการเกษตร	การคมนาคมขนส่งทางการเกษตรของประชาชนมีความสะดวก รวดเร็วและปลอดภัยเพิ่มขึ้น	กองช่าง

รายละเอียดโครงการพัฒนา  
แผนพัฒนาท้องถิ่น (พ.ศ. ๒๕๖๖-๒๕๗๐) แก้ไข ครั้งที่ ๓/๒๕๖๖  
องค์การบริหารส่วนตำบลโนนแดง อำเภอบ้านเขว้า จังหวัดชัยภูมิ

แบบ ผ.๐๒

- ก.ยุทธศาสตร์ชาติ ๒๐ ปี ยุทธศาสตร์ที่ ๒ ยุทธศาสตร์ด้านการสร้างความสามารถในการแข่งขัน
- ข.แผนพัฒนาเศรษฐกิจและสังคมแห่งชาติ ฉบับที่ ๑๓ หมายความว่า ๕ ไทยเป็นประตูการค้าการลงทุนและยุทธศาสตร์ทางโลจิสติกส์ที่สำคัญของภูมิภาค
- ค.Sustainable Development Goals : SDGs เป้าหมาย พัฒนาระบบสาธารณสุขภาค สาธารณูปการ ไฟฟ้า ประปาและโครงสร้างพื้นฐานที่ได้มาตรฐานและเพียงพอ
- ง. ยุทธศาสตร์จังหวัดที่ ๑ การสร้างความเข้มแข็งทางเศรษฐกิจฐานรากและแข่งขันได้อย่างยั่งยืน
- จ. ยุทธศาสตร์การพัฒนาขององค์กรปกครองส่วนท้องถิ่นในเขตจังหวัด ยุทธศาสตร์ที่ ๖ การพัฒนาโครงสร้างพื้นฐานเพื่อรองรับการเป็นศูนย์กลางทางการตลาดและการเชื่อมโยงสู่ประเทศในประชาคมอาเซียน
- ๑ ยุทธศาสตร์การพัฒนาโครงสร้างพื้นฐานการสาธารณสุขภาค สาธารณูปการ
- ๑.๑ กลยุทธ์การพัฒนาเส้นทางคมนาคมเชื่อมโยงเป็นระบบ เพื่อรองรับการเจริญเติบโตทางเศรษฐกิจ การพัฒนาทางด้านบริการพื้นฐาน ส่งเสริมให้มีระบบ สาธารณูปโภค สาธารณูปการที่ สะดวก เพียงพอ
- (๑) แผนงานอุตสาหกรรมและการโยธา

ที่	โครงการ	วัตถุประสงค์	เป้าหมาย (ผลผลิตของโครงการ)	งบประมาณ					ตัวชี้วัด (KPI)	ผลที่คาดว่าจะได้รับ	หน่วยงาน รับผิดชอบหลัก
				๒๕๖๖ (บาท)	๒๕๖๗ (บาท)	๒๕๖๘ (บาท)	๒๕๖๙ (บาท)	๒๕๗๐ (บาท)			
๕๕	โครงการก่อสร้างถนนคอนกรีตเสริมเหล็กขอยบ้านนายสมสา ทนโนนแดง หมู่ที่ ๘	๑. เพื่อให้ประชาชนในพื้นที่ได้ใช้ถนนในการสัญจร ไป-มา ได้สะดวก ๒. เพื่อให้เกษตรกรในพื้นที่ได้ใช้ถนนในการขนส่งผลผลิตทางการเกษตรสู่ท้องตลาดได้รวดเร็ว ปลอดภัย	ขนาดกว้าง ๔ เมตร ยาว ๑๑๕ เมตร หนา ๐.๑๕ เมตร	-	-	-	-	๒๓๘,๐๐๐	ร้อยละ ๘๐ ของประชาชนในเขตพื้นที่ตำบลโนนแดงได้ใช้ถนนเพื่อการสัญจร และเพื่อการขนส่งผลผลิตทางการเกษตร	การคมนาคมขนส่งทางการเกษตรของประชาชนมีความสะดวก รวดเร็วและปลอดภัยเพิ่มขึ้น	กองช่าง



รายละเอียดโครงการพัฒนา  
แผนพัฒนาท้องถิ่น (พ.ศ. ๒๕๖๖-๒๕๗๐) แก้ไข ครั้งที่ ๓/๒๕๖๖  
องค์การบริหารส่วนตำบลโนนแดง อำเภอบ้านเขว้า จังหวัดชัยภูมิ

แบบ ผ.๐๒

- ก.ยุทธศาสตร์ชาติ ๒๐ ปี ยุทธศาสตร์ที่ ๒ ยุทธศาสตร์ด้านการสร้างความสามารถในการแข่งขัน  
 ข.แผนพัฒนาเศรษฐกิจและสังคมแห่งชาติ ฉบับที่ ๑๓ หมายความว่า ๕ ไทยเป็นประตูการค้าการลงทุนและยุทธศาสตร์ทางโลจิสติกส์ที่สำคัญของภูมิภาค  
 ค.Sustainable Development Goals : SDGs เป้าหมาย พัฒนาระบบสาธารณสุขโลก สาธารณูปการ ไฟฟ้า ประปาและโครงสร้างพื้นฐานที่ได้มาตรฐานและเพียงพอ  
 ง. ยุทธศาสตร์จังหวัดที่ ๑ การสร้างความเข้มแข็งทางเศรษฐกิจฐานรากและแข่งขันได้อย่างยั่งยืน  
 จ. ยุทธศาสตร์การพัฒนาขององค์กรปกครองส่วนท้องถิ่นในเขตจังหวัด ยุทธศาสตร์ที่ ๖ การพัฒนาโครงสร้างพื้นฐานเพื่อรองรับการเป็นศูนย์กลางทางการตลาดและการเชื่อมโยงสู่ประเทศในประชาคมอาเซียน

- ๑ ยุทธศาสตร์การพัฒนาโครงสร้างพื้นฐานการสาธารณสุขโลก สาธารณูปการ  
 ๑.๑ กลยุทธ์การพัฒนาเส้นทางคมนาคมเชื่อมโยงเป็นระบบ เพื่อรองรับการเจริญเติบโตทางเศรษฐกิจ การพัฒนาทางด้านการบริการพื้นฐาน  
 ส่งเสริมให้มีระบบ สาธารณูปโภค สาธารณูปการที่ สะดวก เพียงพอ

(๑) แผนงานอุตสาหกรรมและการโยธา

ที่	โครงการ	วัตถุประสงค์	เป้าหมาย (ผลผลิตของโครงการ)	งบประมาณ					ตัวชี้วัด (KPI)	ผลที่คาดว่าจะได้รับ	หน่วยงาน รับผิดชอบหลัก
				๒๕๖๖ (บาท)	๒๕๖๗ (บาท)	๒๕๖๘ (บาท)	๒๕๖๙ (บาท)	๒๕๗๐ (บาท)			
๕๖	โครงการก่อสร้างรางระบายน้ำคอนกรีตเสริมเหล็กสายบ้านนางเกษร กุศลธรรมโมถึงบ้านนายบุญธรรม สวัสดิชัย หมู่ที่ ๙ บ้านเจริญทรัพย์	เพื่อให้การระบายน้ำมีประสิทธิภาพ น้ำไม่ท่วมขัง	รางระบายน้ำกว้าง ๐.๔๐ เมตร ลึก ๐.๕๐ เมตร หนา ๐.๑๒ เมตร ยาว ๑๔๕ เมตร <u>พิกัดจุดเริ่มต้น</u> ๑๕.๗๘๑๑๔๑,๑๐๑.๙๐๓๕๒๕ <u>พิกัดจุดสิ้นสุด</u> ๑๕.๗๗๙๗๓๒,๑๐๑.๙๐๓๕๖๕	๓๐๔,๕๐๐	-	-	-	-	การระบายน้ำมีประสิทธิภาพ เพิ่มขึ้นร้อยละ ๘๐	การระบายน้ำมีประสิทธิภาพ น้ำไม่ท่วมขัง	กองช่าง

รายละเอียดโครงการพัฒนา  
แผนพัฒนาท้องถิ่น (พ.ศ. ๒๕๖๖-๒๕๗๐) แก้ไข ครั้งที่ ๓/๒๕๖๖  
องค์การบริหารส่วนตำบลโนนแดง อำเภอบ้านเขว้า จังหวัดชัยภูมิ

แบบ ผ.๐๒

- ก.ยุทธศาสตร์ชาติ ๒๐ ปี ยุทธศาสตร์ที่ ๒ ยุทธศาสตร์ด้านการสร้างความสามารถในการแข่งขัน
- ข.แผนพัฒนาเศรษฐกิจและสังคมแห่งชาติ ฉบับที่ ๑๓ หมายความว่า ๕ ไทยเป็นประตูการค้าการลงทุนและยุทธศาสตร์ทางโลจิสติกส์ที่สำคัญของภูมิภาค
- ค.Sustainable Development Goals : SDGs เป้าหมาย พัฒนาระบบสาธารณสุขโลก สาธารณูปการ ไฟฟ้า ประปาและโครงสร้างพื้นฐานที่ได้มาตรฐานและเพียงพอ
- ง. ยุทธศาสตร์จังหวัดที่ ๑ การสร้างความเข้มแข็งทางเศรษฐกิจฐานรากและแข่งขันได้อย่างยั่งยืน
- จ. ยุทธศาสตร์การพัฒนาขององค์กรปกครองส่วนท้องถิ่นในเขตจังหวัด ยุทธศาสตร์ที่ ๖ การพัฒนาโครงสร้างพื้นฐานเพื่อรองรับการเป็นศูนย์กลางทางการตลาดและการเชื่อมโยงสู่ประเทศในประชาคมอาเซียน

- ๑ ยุทธศาสตร์การพัฒนาโครงสร้างพื้นฐานการสาธารณสุขโลก สาธารณูปการ
- ๑.๑ กลยุทธ์การพัฒนาเส้นทางคมนาคมเชื่อมโยงเป็นระบบ เพื่อรองรับการเจริญเติบโตทางเศรษฐกิจ การพัฒนาทางด้านการบริการพื้นฐาน ส่งเสริมให้มีระบบ สาธารณูปโภค สาธารณูปการที่ สะดวก เพียงพอ

(๑) แผนงานอุตสาหกรรมและการโยธา

ที่	โครงการ	วัตถุประสงค์	เป้าหมาย (ผลผลิตของโครงการ)	งบประมาณ					ตัวชี้วัด (KPI)	ผลที่คาดว่าจะได้รับ	หน่วยงาน รับผิดชอบหลัก
				๒๕๖๖ (บาท)	๒๕๖๗ (บาท)	๒๕๖๘ (บาท)	๒๕๖๙ (บาท)	๒๕๗๐ (บาท)			
๕๗	โครงการก่อสร้างถนนคอนกรีตเสริมเหล็กสายบ้านนายสุพิน ศิริชาติ ถึงบ้าน นายมนตรี บรรจบ พุทธชา หมู่ที่ ๙ บ้านเจริญทรัพย์	๑. เพื่อให้ประชาชนในพื้นที่ได้ใช้ถนนในการสัญจร ไป-มา ได้สะดวก ๒. เพื่อให้เกษตรกรในพื้นที่ได้ใช้ถนนในการขนส่งผลผลิตทางการเกษตรสู่ท้องตลาดได้รวดเร็ว ปลอดภัย	ถนนคอนกรีตเสริมเหล็ก กว้าง ๓ เมตร ยาว ๔๐ เมตร หนาเฉลี่ย ๐.๑๕ เมตร หรือมีพื้นที่คอนกรีตไม่น้อยกว่า ๑๒๐ ตร.ม. <u>พิกัดจุดเริ่มต้น</u> ๑๕.๗๘๒๐๘๗,๑๐๑.๙๐๓๒๐๔ <u>พิกัดจุดสิ้นสุด</u> ๑๕.๗๘๒๑๘๔,๑๐๑.๙๐๓๔๘๔	๖๕,๐๐๐	-	-	-	-	ร้อยละ ๘๐ ของประชาชนในเขตพื้นที่ตำบลโนนแดงได้ใช้ถนนเพื่อการสัญจรและเพื่อการขนส่งผลผลิตทางการเกษตร	การคมนาคมขนส่งทางการเกษตรของประชาชนมีความสะดวก รวดเร็วและปลอดภัยเพิ่มขึ้น	กองช่าง

รายละเอียดโครงการพัฒนา  
แผนพัฒนาท้องถิ่น (พ.ศ. ๒๕๖๖-๒๕๗๐) แก้ไข ครั้งที่ ๓/๒๕๖๖  
องค์การบริหารส่วนตำบลโนนแดง อำเภอบ้านเขว้า จังหวัดชัยภูมิ

แบบ ผ.๐๒

- ก. ยุทธศาสตร์ชาติ ๒๐ ปี ยุทธศาสตร์ที่ ๒ ยุทธศาสตร์ด้านการสร้างความสามารถในการแข่งขัน
- ข. แผนพัฒนาเศรษฐกิจและสังคมแห่งชาติ ฉบับที่ ๑๓ หมายเหตุที่ ๕ ไทยเป็นประตูการค้าการลงทุนและยุทธศาสตร์ทางโลจิสติกส์ที่สำคัญของภูมิภาค
- ค. Sustainable Development Goals : SDGs เป้าหมาย พัฒนาระบบสาธารณสุขภาค สาธารณูปการ ไฟฟ้า ประปาและโครงสร้างพื้นฐานที่ได้มาตรฐานและเพียงพอ
- ง. ยุทธศาสตร์จังหวัดที่ ๑ การสร้างความเข้มแข็งทางเศรษฐกิจฐานรากและแข่งขันได้อย่างยั่งยืน
- จ. ยุทธศาสตร์การพัฒนาขององค์กรปกครองส่วนท้องถิ่นในเขตจังหวัด ยุทธศาสตร์ที่ ๖ การพัฒนาโครงสร้างพื้นฐานเพื่อรองรับการเป็นศูนย์กลางทางการตลาดและการเชื่อมโยงสู่ประเทศในประชาคมอาเซียน

- ๑ ยุทธศาสตร์การพัฒนาโครงสร้างพื้นฐานการสาธารณสุขภาค สาธารณูปการ
- ๑.๑ กลยุทธ์การพัฒนาเส้นทางคมนาคมเชื่อมโยงเป็นระบบ เพื่อรองรับการเจริญเติบโตทางเศรษฐกิจ การพัฒนาทางด้านบริการพื้นฐาน ส่งเสริมให้มีระบบ สาธารณูปโภค สาธารณูปการที่ สะดวก เพียงพอ

(๑) แผนงานอุตสาหกรรมและการโยธา

ที่	โครงการ	วัตถุประสงค์	เป้าหมาย (ผลผลิตของโครงการ)	งบประมาณ					ตัวชี้วัด (KPI)	ผลที่คาดว่าจะได้รับ	หน่วยงาน รับผิดชอบหลัก
				๒๕๖๖ (บาท)	๒๕๖๗ (บาท)	๒๕๖๘ (บาท)	๒๕๖๙ (บาท)	๒๕๗๐ (บาท)			
๕๘	โครงการก่อสร้างถนนคอนกรีตเสริมเหล็กพร้อมวางระบายน้ำเสริมเหล็กสายบ้าน ร.อ.ไสว วงดชัยถึง บ้านนางสวนสนุกครองเคหา หมู่ที่ ๙ บ้านเจริญทรัพย์	๑. เพื่อให้ประชาชนในพื้นที่ได้ใช้ถนนในการสัญจร ไป-มา ได้สะดวก ๒. เพื่อให้เกษตรกรในพื้นที่ได้ใช้ถนนในการขนส่งผลผลิตทางการเกษตรสู่ท้องตลาดได้รวดเร็ว ปลอดภัย	วางระบายน้ำกว้าง ๐.๔๐ เมตร ลึก ๐.๕๐ เมตร หนา ๐.๑๒ เมตร ยาว ๑๕๐ เมตร <u>พิกัดจุดเริ่มต้น</u> ๑๕.๗๘๑๑๗๕,๑๐๑.๙๐๓๕๔๒ <u>พิกัดจุดสิ้นสุด</u> ๑๕.๗๗๙๙๑๘,๑๐๑.๙๐๓๕๖๔	๓๑๕,๐๐๐	-	-	-	-	ร้อยละ ๘๐ ของประชาชนในเขตพื้นที่ตำบลโนนแดงได้ใช้ถนนเพื่อการสัญจรและเพื่อการขนส่งผลผลิตทางการเกษตร	การคมนาคมขนส่งทางการเกษตรของประชาชนมีความสะดวก รวดเร็วและปลอดภัยเพิ่มขึ้น	กองช่าง

รายละเอียดโครงการพัฒนา

แผนพัฒนาท้องถิ่น (พ.ศ. ๒๕๖๖-๒๕๗๐) แก้ไข ครั้งที่ ๓/๒๕๖๖

องค์การบริหารส่วนตำบลโนนแดง อำเภอบ้านเขว้า จังหวัดชัยภูมิ

แบบ ผ.๐๒

ก.ยุทธศาสตร์ชาติ ๒๐ ปี ยุทธศาสตร์ที่ ๒ ยุทธศาสตร์ด้านการสร้างความสามารถในการแข่งขัน

ข.แผนพัฒนาเศรษฐกิจและสังคมแห่งชาติ ฉบับที่ ๑๓ หมายเหตุที่ ๕ ไทยเป็นประตูการค้าการลงทุนและยุทธศาสตร์ทางโลจิสติกส์ที่สำคัญของภูมิภาค

ค.Sustainable Development Goals : SDGs เป้าหมาย พัฒนาระบบสาธารณสุขภาค สาธารณูปการ ไฟฟ้า ประปาและโครงสร้างพื้นฐานที่ได้มาตรฐานและเพียงพอ

ง. ยุทธศาสตร์จังหวัดที่ ๑ การสร้างความเข้มแข็งทางเศรษฐกิจฐานรากและแข่งขันได้อย่างยั่งยืน

จ. ยุทธศาสตร์การพัฒนาขององค์กรปกครองส่วนท้องถิ่นในเขตจังหวัด ยุทธศาสตร์ที่ ๖ การพัฒนาโครงสร้างพื้นฐานเพื่อรองรับการเป็นศูนย์กลางทางการตลาดและการเชื่อมโยงสู่ประเทศในประชาคมอาเซียน

๑ ยุทธศาสตร์การพัฒนาโครงสร้างพื้นฐานการสาธารณสุขภาค สาธารณูปการ

๑.๑ กลยุทธ์การพัฒนาเส้นทางคมนาคมเชื่อมโยงเป็นระบบ เพื่อรองรับการเจริญเติบโตทางเศรษฐกิจ การพัฒนาทางด้านการบริการพื้นฐาน ส่งเสริมให้มีระบบ สาธารณูปโภค สาธารณูปการที่ สะดวก เพียงพอ

(๑) แผนงานอุตสาหกรรมและการโยธา

ที่	โครงการ	วัตถุประสงค์	เป้าหมาย (ผลผลิตของโครงการ)	งบประมาณ					ตัวชี้วัด (KPI)	ผลที่คาดว่าจะได้รับ	หน่วยงาน รับผิดชอบหลัก
				๒๕๖๖ (บาท)	๒๕๖๗ (บาท)	๒๕๖๘ (บาท)	๒๕๖๙ (บาท)	๒๕๗๐ (บาท)			
๕๙	โครงการก่อสร้างถนนคอนกรีตเสริมเหล็กสายบ้านนายเสาร์ มณฑล หมู่ที่ ๙ บ้านเจริญทรัพย์	๑. เพื่อให้ประชาชนในพื้นที่ได้ใช้ถนนในการสัญจร ไป-มา ได้สะดวก ๒. เพื่อให้เกษตรกรในพื้นที่ได้ใช้ถนนในการขนส่งผลผลิตทางการเกษตรสู่ท้องตลาดได้รวดเร็ว ปลอดภัย	กว้าง ๓ เมตร ยาว ๔๐ เมตร หนา ๐.๑๔ เมตร <u>พิกัดจุดเริ่มต้น</u> ๑๕.๗๘๑๑๑๕,๑๐๑.๙๐๑๖๓๓๑ <u>พิกัดจุดสิ้นสุด</u> ๑๕.๗๘๑๑๕๒,๑๐๑.๙๐๒๐๐๔	-	๗๐,๐๐๐	-	-	-	ร้อยละ ๘๐ ของประชาชนในเขตพื้นที่ตำบลโนนแดงได้ใช้ถนนเพื่อการสัญจรและเพื่อการขนส่งผลผลิตทางการเกษตร	การคมนาคมขนส่งทางการเกษตรของประชาชนมีความสะดวกรวดเร็วและปลอดภัยเพิ่มขึ้น	กองช่าง

รายละเอียดโครงการพัฒนา  
แผนพัฒนาท้องถิ่น (พ.ศ. ๒๕๖๖-๒๕๗๐) แก้ไข ครั้งที่ ๓/๒๕๖๖  
องค์การบริหารส่วนตำบลโนนแดง อำเภอบ้านเขว้า จังหวัดชัยภูมิ

แบบ ผ.๐๒

- ก.ยุทธศาสตร์ชาติ ๒๐ ปี ยุทธศาสตร์ที่ ๒ ยุทธศาสตร์ด้านการสร้างความสามารถในการแข่งขัน  
 ข.แผนพัฒนาเศรษฐกิจและสังคมแห่งชาติ ฉบับที่ ๑๓ หมายความว่า ๕ ไทยเป็นประตูการค้าการลงทุนและยุทธศาสตร์ทางโลจิสติกส์ที่สำคัญของภูมิภาค  
 ค.Sustainable Development Goals : SDGs เป้าหมาย พัฒนาระบบสาธารณสุขโลก สาธารณูปการ ไฟฟ้า ประปาและโครงสร้างพื้นฐานที่ได้มาตรฐานและเพียงพอ  
 ง. ยุทธศาสตร์จังหวัดที่ ๑ การสร้างความเข้มแข็งทางเศรษฐกิจฐานรากและแข่งขันได้อย่างยั่งยืน  
 จ. ยุทธศาสตร์การพัฒนาขององค์กรปกครองส่วนท้องถิ่นในเขตจังหวัด ยุทธศาสตร์ที่ ๖ การพัฒนาโครงสร้างพื้นฐานเพื่อรองรับการเป็นศูนย์กลางทางการตลาดและการเชื่อมโยงสู่ประเทศในประชาคมอาเซียน

- ๑ ยุทธศาสตร์การพัฒนาโครงสร้างพื้นฐานการสาธารณสุขโลก สาธารณูปการ  
 ๑.๑ กลยุทธ์การพัฒนาเส้นทางคมนาคมเชื่อมโยงเป็นระบบ เพื่อรองรับการเจริญเติบโตทางเศรษฐกิจ การพัฒนาทางด้านการบริการพื้นฐาน  
 ส่งเสริมให้มีระบบ สาธารณูปโภค สาธารณูปการที่ สะดวก เพียงพอ

(๑) แผนงานอุตสาหกรรมและการโยธา

ที่	โครงการ	วัตถุประสงค์	เป้าหมาย (ผลผลิตของโครงการ)	งบประมาณ					ตัวชี้วัด (KPI)	ผลที่คาดว่าจะได้รับ	หน่วยงาน รับผิดชอบหลัก
				๒๕๖๖ (บาท)	๒๕๖๗ (บาท)	๒๕๖๘ (บาท)	๒๕๖๙ (บาท)	๒๕๗๐ (บาท)			
๖๐	ปรับปรุงและลอกดิน ในรางระบายน้ำ ภายในหมู่บ้าน หมู่ที่ หมู่ที่ ๙ บ้านเจริญ ทรัพย์	๑. เพื่อแก้ไข ปัญหาการอุดตัน ขอท่อระบายน้ำ ๒. เพื่อแก้ไข ปัญหาน้ำท่วมใน หมู่บ้าน	จำนวน ๔ สาย ขนาดกว้าง ๐.๓๐ เมตร ลึก ๐.๓๐ เมตร ยาวรวม ๒,๕๕๐ เมตร <u>พิกัดจุดเริ่มต้น</u> ๑๕.๗๗๙๖๖๗,๑๐๑.๙๐๒๒๙ ๔๔ <u>พิกัดจุดสิ้นสุด</u> ๑๕.๗๘๒๓๕๗,๑๐๑.๙๐๒๓ ๖๕	-	-	๔๐๘,๐๐๐	-	-	การระบาย น้ำมีความ คล่องตัว เพิ่มขึ้นร้อยละ ๘๐	๑. ท่อระบาย น้ำสะอาดไม่ มีขยะอุดตัน ๒. การ ระบายน้ำ ในช่วงฤดูฝน มีความ คล่องตัว	กองช่าง

รายละเอียดโครงการพัฒนา  
แผนพัฒนาท้องถิ่น (พ.ศ. ๒๕๖๖-๒๕๗๐) แก้ไข ครั้งที่ ๓/๒๕๖๖  
องค์การบริหารส่วนตำบลโนนแดง อำเภอบ้านเขว้า จังหวัดชัยภูมิ

แบบ ผ.๐๒

- ก.ยุทธศาสตร์ชาติ ๒๐ ปี ยุทธศาสตร์ที่ ๒ ยุทธศาสตร์ด้านการสร้างความสามารถในการแข่งขัน  
 ข.แผนพัฒนาเศรษฐกิจและสังคมแห่งชาติ ฉบับที่ ๑๓ หมายเหตุที่ ๕ ไทยเป็นประตูการค้าการลงทุนและยุทธศาสตร์ทางโลจิสติกส์ที่สำคัญของภูมิภาค  
 ค.Sustainable Development Goals : SDGs เป้าหมาย พัฒนาระบบสาธารณสุขโลก สาธารณูปการ ไฟฟ้า ประปาและโครงสร้างพื้นฐานที่ได้มาตรฐานและเพียงพอ  
 ง. ยุทธศาสตร์จังหวัดที่ ๑ การสร้างความเข้มแข็งทางเศรษฐกิจฐานรากและแข่งขันได้อย่างยั่งยืน  
 จ. ยุทธศาสตร์การพัฒนาขององค์กรปกครองส่วนท้องถิ่นในเขตจังหวัด ยุทธศาสตร์ที่ ๖ การพัฒนาโครงสร้างพื้นฐานเพื่อรองรับการเป็นศูนย์กลางทางการตลาดและการเชื่อมโยงสู่ประเทศในประชาคมอาเซียน

- ๑ ยุทธศาสตร์การพัฒนาโครงสร้างพื้นฐานการสาธารณสุขโลก สาธารณูปการ  
 ๑.๑ กลยุทธ์การพัฒนาเส้นทางคมนาคมเชื่อมโยงเป็นระบบ เพื่อรองรับการเจริญเติบโตทางเศรษฐกิจ การพัฒนาทางด้านการบริการพื้นฐาน  
 ส่งเสริมให้มีระบบ สาธารณูปโภค สาธารณูปการที่ สะดวก เพียงพอ

(๑) แผนงานอุตสาหกรรมและการโยธา

ที่	โครงการ	วัตถุประสงค์	เป้าหมาย (ผลผลิตของโครงการ)	งบประมาณ					ตัวชี้วัด (KPI)	ผลที่คาดว่าจะได้รับ	หน่วยงาน รับผิดชอบหลัก
				๒๕๖๖ (บาท)	๒๕๖๗ (บาท)	๒๕๖๘ (บาท)	๒๕๖๙ (บาท)	๒๕๗๐ (บาท)			
๖๑	โครงการปรับปรุงผิวทางถนน Asphaltic concrete และ ระบายน้ำ สายซอย ศาลาแดง (หน้าร้านต้นเงิน) บ้านเจริญผล หมู่ที่ ๔ ตำบลโนนแดง อำเภอบ้านเขว้า จังหวัดชัยภูมิ	๑. เพื่อให้ประชาชนในพื้นที่ได้ใช้ถนนในการสัญจร ไป-มา ได้สะดวก ๒. เพื่อให้เกษตรกรในพื้นที่ได้ใช้ถนนในการขนส่งผลผลิตทางการเกษตรสู่ท้องตลาดได้รวดเร็ว ปลอดภัย	(๑) ปรับปรุงผิวทางถนน Asphaltic concrete ขนาดกว้าง ๔ เมตร ยาว ๕๐ เมตร และทางเชื่อม ๓๖ ตารางเมตร หนาเฉลี่ย ๐.๐๔ เมตร หรือมีพื้นที่รวมไม่น้อยกว่า ๒๓๖ ตารางเมตร (๒) ก่อสร้างรางระบายน้ำ คอนกรีตเสริมเหล็ก ขนาดกว้าง ๐.๔๐ เมตร ลึกเฉลี่ย ๐.๔๐ เมตร หนาเฉลี่ย ๐.๑๐ เมตร ยาว ๑๒ เมตร	๑๔๒,๐๐๐	-	-	-	-	ร้อยละ ๘๐ ของประชาชนในเขตพื้นที่ตำบลโนนแดงได้ใช้ถนนเพื่อการสัญจรและเพื่อการขนส่งผลผลิตทางการเกษตร	การคมนาคมและการขนส่งทางการเกษตรของประชาชน มีความสะดวก รวดเร็วและปลอดภัยเพิ่มขึ้น	กองช่าง

รายละเอียดโครงการพัฒนา  
แผนพัฒนาท้องถิ่น (พ.ศ. ๒๕๖๖-๒๕๗๐) แก้ไข ครั้งที่ ๓/๒๕๖๖  
องค์การบริหารส่วนตำบลโนนแดง อำเภอบ้านเขว้า จังหวัดชัยภูมิ

แบบ ผ.๐๒

- ก.ยุทธศาสตร์ชาติ ๒๐ ปี ยุทธศาสตร์ที่ ๒ ยุทธศาสตร์ด้านการสร้างความสามารถในการแข่งขัน
- ข.แผนพัฒนาเศรษฐกิจและสังคมแห่งชาติ ฉบับที่ ๑๓ หมายเหตุที่ ๕ ไทยเป็นประตูการค้าการลงทุนและยุทธศาสตร์ทางโลจิสติกส์ที่สำคัญของภูมิภาค
- ค.Sustainable Development Goals : SDGs เป้าหมาย พัฒนาระบบสาธารณสุขปลอดภัย สาธารณูปการ ไฟฟ้า ประปาและโครงสร้างพื้นฐานที่ได้มาตรฐานและเพียงพอ
- ง. ยุทธศาสตร์จังหวัดที่ ๑ การสร้างความเข้มแข็งทางเศรษฐกิจฐานรากและแข่งขันได้อย่างยั่งยืน
- จ. ยุทธศาสตร์การพัฒนาขององค์กรปกครองส่วนท้องถิ่นในเขตจังหวัด ยุทธศาสตร์ที่ ๖ การพัฒนาโครงสร้างพื้นฐานเพื่อรองรับการเป็นศูนย์กลางทางการตลาดและการเชื่อมโยงสู่ประเทศในประชาคมอาเซียน
- ๑ ยุทธศาสตร์การพัฒนาโครงสร้างพื้นฐานการสาธารณสุขปลอดภัย สาธารณูปการ
- ๑.๑ กลยุทธ์การพัฒนาเส้นทางคมนาคมเชื่อมโยงเป็นระบบ เพื่อรองรับการเจริญเติบโตทางเศรษฐกิจ การพัฒนาทางด้านการบริการพื้นฐาน ส่งเสริมให้มีระบบ สาธารณูปโภค สาธารณูปการที่ สะดวก เพียงพอ
- (๑) แผนงานอุตสาหกรรมและการโยธา

ที่	โครงการ	วัตถุประสงค์	เป้าหมาย (ผลผลิตของโครงการ)	งบประมาณ					ตัวชี้วัด (KPI)	ผลที่คาดว่าจะได้รับ	หน่วยงาน รับผิดชอบหลัก
				๒๕๖๖ (บาท)	๒๕๖๗ (บาท)	๒๕๖๘ (บาท)	๒๕๖๙ (บาท)	๒๕๗๐ (บาท)			
	(ต่อ)		(๓) ฝาดะแกรงเหล็ก ขนาดกว้าง ๐.๕๕ เมตร ยาว ๑ เมตร จำนวน ๑๒ ฝา (๔) ลอกทำความสะอาดรางน้ำ ยาว ๑๐๐ เมตร (๕) ติดตั้งป้าย จำนวน ๑ ป้าย พิกัด ๑๕.๗๘๑๐๐๙, ๑๐๑.๙๐๐๑๖๗ ๑๕.๗๘๐๓๐๘, ๑๐๑.๘๙๙๙๔๐								

รายละเอียดโครงการพัฒนา  
แผนพัฒนาท้องถิ่น (พ.ศ. ๒๕๖๖-๒๕๗๐) แก้ไข ครั้งที่ ๓/๒๕๖๖  
องค์การบริหารส่วนตำบลโนนแดง อำเภอบ้านเขว้า จังหวัดชัยภูมิ

แบบ ผ.๐๒

- ก.ยุทธศาสตร์ชาติ ๒๐ ปี ยุทธศาสตร์ที่ ๒ ยุทธศาสตร์ด้านการสร้างความสามารถในการแข่งขัน  
 ข.แผนพัฒนาเศรษฐกิจและสังคมแห่งชาติ ฉบับที่ ๑๓ หมายเหตุที่ ๕ ไทยเป็นประตูการค้าการลงทุนและยุทธศาสตร์ทางโลจิสติกส์ที่สำคัญของภูมิภาค  
 ค.Sustainable Development Goals : SDGs เป้าหมาย พัฒนาระบบสาธารณสุขปลอดภัย สาธารณูปการ ไฟฟ้า ประปาและโครงสร้างพื้นฐานที่ได้มาตรฐานและเพียงพอ  
 ง. ยุทธศาสตร์จังหวัดที่ ๑ การสร้างความเข้มแข็งทางเศรษฐกิจฐานรากและแข่งขันได้อย่างยั่งยืน  
 จ. ยุทธศาสตร์การพัฒนาขององค์กรปกครองส่วนท้องถิ่นในเขตจังหวัด ยุทธศาสตร์ที่ ๖ การพัฒนาโครงสร้างพื้นฐานเพื่อรองรับการเป็นศูนย์กลางทางการตลาดและการเชื่อมโยงสู่ประเทศในประชาคมอาเซียน

- ๑ ยุทธศาสตร์การพัฒนาโครงสร้างพื้นฐานการสาธารณสุขปลอดภัย สาธารณูปการ  
 ๑.๑ กลยุทธ์การพัฒนาเส้นทางคมนาคมเชื่อมโยงเป็นระบบ เพื่อรองรับการเจริญเติบโตทางเศรษฐกิจ การพัฒนาทางด้านการบริการพื้นฐาน  
 ส่งเสริมให้มีระบบ สาธารณูปโภค สาธารณูปการที่ สะดวก เพียงพอ

(๑) แผนงานอุตสาหกรรมและการโยธา

ที่	โครงการ	วัตถุประสงค์	เป้าหมาย (ผลผลิตของโครงการ)	งบประมาณ					ตัวชี้วัด (KPI)	ผลที่คาดว่าจะได้รับ	หน่วยงาน รับผิดชอบหลัก
				๒๕๖๖ (บาท)	๒๕๖๗ (บาท)	๒๕๖๘ (บาท)	๒๕๖๙ (บาท)	๒๕๗๐ (บาท)			
๖๒	โครงการก่อสร้างถนนคอนกรีตเสริมเหล็กและวางระบายน้ำ ขอย๑๙ นายศิริ บ้านหนองโสมง หมู่ที่ ๘ ตำบลโนนแดง อำเภอบ้านเขว้า จังหวัดชัยภูมิ	๑. เพื่อให้ประชาชนในพื้นที่ได้ใช้ถนนในการสัญจร ไป-มา ได้สะดวก ๒. เพื่อให้เกษตรกรในพื้นที่ได้ใช้ถนนในการขนส่งผลผลิตทางการเกษตรสู่ท้องตลาดได้รวดเร็ว ปลอดภัย	(๑) ก่อสร้างถนนคอนกรีตเสริมเหล็ก ขนาดกว้าง ๓ เมตร ยาว ๓๖ เมตร หนาเฉลี่ย ๐.๑๕ เมตร หรือมีพื้นที่รวมไม่น้อยกว่า ๑๐๘ ตารางเมตร (๒) ก่อสร้างวางระบายน้ำคอนกรีตเสริมเหล็ก ขนาดกว้าง ๐.๓๐ เมตร ลึก ๐.๓๐ เมตร หนา ๐.๑๐ เมตร ยาว ๓๖ เมตร พร้อมฝาดตะแกรงเหล็ก (๓) ย้ายเสาไฟฟ้าแรงต่ำ จำนวน ๑ ต้น (๔) ติดป้ายโครงการ จำนวน ๑ ป้าย พิกัด ๑๕.๗๘๖๒๗๕, ๑๐๑.๘๙๘๕๓๖ ๑๕.๗๘๖๓๒๙, ๑๐๑.๘๙๘๕๕๗	๒๐๖,๐๐๐	-	-	-	-	ร้อยละ ๘๐ ของประชาชนในเขตพื้นที่ตำบลโนนแดงได้ใช้ถนนเพื่อการสัญจรและเพื่อการขนส่งผลผลิตทางการเกษตร	การคมนาคมและการขนส่งทางการเกษตรของประชาชนมีความสะดวก รวดเร็วและปลอดภัยเพิ่มขึ้น	กองช่าง



รายละเอียดโครงการพัฒนา  
แผนพัฒนาท้องถิ่น (พ.ศ. ๒๕๖๖-๒๕๗๐) แก้ไข ครั้งที่ ๓/๒๕๖๖  
องค์การบริหารส่วนตำบลโนนแดง อำเภอบ้านเขว้า จังหวัดชัยภูมิ

แบบ ผ.๐๒

- ก. ยุทธศาสตร์ชาติ ๒๐ ปี ยุทธศาสตร์ที่ ๒ ยุทธศาสตร์ด้านการสร้างความสามารถในการแข่งขัน
- ข. แผนพัฒนาเศรษฐกิจและสังคมแห่งชาติ ฉบับที่ ๑๓ หมายความว่า ๕ ไทยเป็นประตูการค้าการลงทุนและยุทธศาสตร์ทางโลจิสติกส์ที่สำคัญของภูมิภาค
- ค. Sustainable Development Goals : SDGs เป้าหมาย พัฒนาระบบสาธารณสุขโลก สาธารณูปการ ไฟฟ้า ประปาและโครงสร้างพื้นฐานที่ได้มาตรฐานและเพียงพอ
- ง. ยุทธศาสตร์จังหวัดที่ ๑ การสร้างความเข้มแข็งทางเศรษฐกิจฐานรากและแข่งขันได้อย่างยั่งยืน
- จ. ยุทธศาสตร์การพัฒนาขององค์กรปกครองส่วนท้องถิ่นในเขตจังหวัด ยุทธศาสตร์ที่ ๖ การพัฒนาโครงสร้างพื้นฐานเพื่อรองรับการเป็นศูนย์กลางทางการตลาดและการเชื่อมโยงสู่ประเทศในประชาคมอาเซียน

- ๑ ยุทธศาสตร์การพัฒนาโครงสร้างพื้นฐานการสาธารณสุขโลก สาธารณูปการ
- ๑.๑ กลยุทธ์การพัฒนาเส้นทางคมนาคมเชื่อมโยงเป็นระบบ เพื่อรองรับการเจริญเติบโตทางเศรษฐกิจ การพัฒนาทางด้านการบริการพื้นฐาน ส่งเสริมให้มีระบบ สาธารณูปโภค สาธารณูปการที่ สะดวก เพียงพอ

(๑) แผนงานอุตสาหกรรมและการโยธา

ที่	โครงการ	วัตถุประสงค์	เป้าหมาย (ผลผลิตของโครงการ)	งบประมาณ					ตัวชี้วัด (KPI)	ผลที่คาดว่าจะได้รับ	หน่วยงาน รับผิดชอบหลัก
				๒๕๖๖ (บาท)	๒๕๖๗ (บาท)	๒๕๖๘ (บาท)	๒๕๖๙ (บาท)	๒๕๗๐ (บาท)			
๖๓	โครงการก่อสร้างรางระบายน้ำ ขอย๑๗ นางประพันธ์ บ้านหนองโสมง หมู่ที่ ๘ ตำบลโนนแดง อำเภอบ้านเขว้า จังหวัดชัยภูมิ	เพื่อให้การระบายน้ำมีประสิทธิภาพ น้ำไม่ท่วมขัง	(๑) รางระบายน้ำคอนกรีตเสริมเหล็ก ขนาดกว้าง ๐.๓๐ เมตร ลึก ๐.๓๐ เมตร หนา ๐.๑๐ เมตร ยาว ๔๔ เมตร (๒) บ่อพักพร้อมฝาทะแกรงเหล็ก จำนวน ๑ บ่อ (๓) ฝาทะแกรงเหล็ก ขนาดกว้าง ๐.๔๕ เมตร ยาว ๑ เมตร จำนวน ๔๓ ฝาท (๔) ป้ายโครงการ จำนวน ๑ ป้าย <u>พิกัด</u> ๑๕.๗๘๖๒๘๘, ๑๐๑.๘๙๘๑๕๕ ๑๕.๗๘๖๗๐๑, ๑๐๑.๘๙๘๒๔๔	๑๕๖,๐๐๐	-	-	-	-	การระบายน้ำมีประสิทธิภาพ เพิ่มขึ้นร้อยละ ๘๐	การระบายน้ำมีประสิทธิภาพ น้ำไม่ท่วมขัง	กองช่าง

รายละเอียดโครงการพัฒนา  
แผนพัฒนาท้องถิ่น (พ.ศ. ๒๕๖๖-๒๕๗๐) แก้ไข ครั้งที่ ๓/๒๕๖๖  
องค์การบริหารส่วนตำบลโนนแดง อำเภอบ้านเขว้า จังหวัดชัยภูมิ

แบบ ผ.๐๒

- ก. ยุทธศาสตร์ชาติ ๒๐ ปี ยุทธศาสตร์ที่ ๒ ยุทธศาสตร์ด้านการสร้างความสามารถในการแข่งขัน
- ข. แผนพัฒนาเศรษฐกิจและสังคมแห่งชาติ ฉบับที่ ๑๓ หมายความว่า ๕ ไทยเป็นประตูการค้าการลงทุนและยุทธศาสตร์ทางโลจิสติกส์ที่สำคัญของภูมิภาค
- ค. Sustainable Development Goals : SDGs เป้าหมาย พัฒนาระบบสาธารณสุขโลก สาธารณูปการ ไฟฟ้า ประปาและโครงสร้างพื้นฐานที่ได้มาตรฐานและเพียงพอ
- ง. ยุทธศาสตร์จังหวัดที่ ๑ การสร้างความเข้มแข็งทางเศรษฐกิจฐานรากและแข่งขันได้อย่างยั่งยืน
- จ. ยุทธศาสตร์การพัฒนาขององค์กรปกครองส่วนท้องถิ่นในเขตจังหวัด ยุทธศาสตร์ที่ ๖ การพัฒนาโครงสร้างพื้นฐานเพื่อรองรับการเป็นศูนย์กลางทางการตลาดและการเชื่อมโยงสู่ประเทศในประชาคมอาเซียน

- ๑ ยุทธศาสตร์การพัฒนาโครงสร้างพื้นฐานการสาธารณสุขโลก สาธารณูปการ
- ๑.๑ กลยุทธ์การพัฒนาเส้นทางคมนาคมเชื่อมโยงเป็นระบบ เพื่อรองรับการเจริญเติบโตทางเศรษฐกิจ การพัฒนาทางด้านการบริการพื้นฐาน ส่งเสริมให้มีระบบ สาธารณูปโภค สาธารณูปการที่ สะดวก เพียงพอ

(๑) แผนงานอุตสาหกรรมและการโยธา

ที่	โครงการ	วัตถุประสงค์	เป้าหมาย (ผลผลิตของโครงการ)	งบประมาณ					ตัวชี้วัด (KPI)	ผลที่คาดว่าจะได้รับ	หน่วยงาน รับผิดชอบหลัก
				๒๕๖๖ (บาท)	๒๕๖๗ (บาท)	๒๕๖๘ (บาท)	๒๕๖๙ (บาท)	๒๕๗๐ (บาท)			
๖๔	โครงการก่อสร้างถนนคอนกรีตเสริมเหล็ก ขยาย ๖ สายบ้านนายสอน แนวโนนหันบ้านเจริญทรัพย์ หมู่ที่ ๙ ตำบลโนนแดง อำเภอบ้านเขว้า จังหวัดชัยภูมิ	๑. เพื่อให้ประชาชนในพื้นที่ได้ใช้ถนนในการสัญจร ไป-มา ได้สะดวก ๒. เพื่อให้เกษตรกรในพื้นที่ได้ใช้ถนนในการขนส่งผลผลิตทางการเกษตรสู่ท้องตลาดได้รวดเร็ว ปลอดภัย	ขนาดกว้าง ๓ เมตร ยาว ๓๕ เมตร หนาเฉลี่ย ๐.๑๕ เมตร หรือมีพื้นที่ก่อสร้างรวมไม่น้อยกว่า ๑๐๕ ตารางเมตร พร้อมติดป้ายโครงการ จำนวน ๑ ป้าย <u>พิกัด</u> ๑๕.๗๗๙๖๓๐, ๑๐๑.๙๐๓๒๘๗ ๑๕.๗๗๙๒๒๒, ๑๐๑.๙๐๓๓๕๖	๗๓,๐๐๐	-	-	-	-	ร้อยละ ๘๐ ของประชาชนในเขตพื้นที่ตำบลโนนแดงได้ใช้ถนนเพื่อการสัญจรและการขนส่งผลผลิตทางการเกษตร	การคมนาคมและการขนส่งทางการเกษตรของประชาชนมีความสะดวก รวดเร็วและปลอดภัยเพิ่มขึ้น	กองช่าง

รายละเอียดโครงการพัฒนา  
แผนพัฒนาท้องถิ่น (พ.ศ. ๒๕๖๖-๒๕๗๐) แก้ไข ครั้งที่ ๓/๒๕๖๖  
องค์การบริหารส่วนตำบลโนนแดง อำเภอบ้านเขว้า จังหวัดชัยภูมิ

แบบ ผ.๐๒

- ก.ยุทธศาสตร์ชาติ ๒๐ ปี ยุทธศาสตร์ที่ ๒ ยุทธศาสตร์ด้านการสร้างความสามารถในการแข่งขัน  
 ข.แผนพัฒนาเศรษฐกิจและสังคมแห่งชาติ ฉบับที่ ๑๓ หมวดที่ ๕ ไทยเป็นประตูการค้าการลงทุนและยุทธศาสตร์ทางโลจิสติกส์ที่สำคัญของภูมิภาค  
 ค.Sustainable Development Goals : SDGs เป้าหมาย พัฒนาระบบสาธารณสุขโลก สาธารณูปการ ไฟฟ้า ประปาและโครงสร้างพื้นฐานที่ได้มาตรฐานและเพียงพอ  
 ง. ยุทธศาสตร์จังหวัดที่ ๑ การสร้างความเข้มแข็งทางเศรษฐกิจฐานรากและแข่งขันได้อย่างยั่งยืน  
 จ. ยุทธศาสตร์การพัฒนาขององค์กรปกครองส่วนท้องถิ่นในเขตจังหวัด ยุทธศาสตร์ที่ ๖ การพัฒนาโครงสร้างพื้นฐานเพื่อรองรับการเป็นศูนย์กลางทางการตลาดและการเชื่อมโยงสู่ประเทศในประชาคมอาเซียน

- ๑ ยุทธศาสตร์การพัฒนาโครงสร้างพื้นฐานการสาธารณสุขโลก สาธารณูปการ  
 ๑.๑ กลยุทธ์การพัฒนาเส้นทางคมนาคมเชื่อมโยงเป็นระบบ เพื่อรองรับการเจริญเติบโตทางเศรษฐกิจ การพัฒนาทางด้านการบริการพื้นฐาน  
 ส่งเสริมให้มีระบบ สาธารณูปโภค สาธารณูปการที่ สะดวก เพียงพอ

(๑) แผนงานอุตสาหกรรมและการโยธา

ที่	โครงการ	วัตถุประสงค์	เป้าหมาย (ผลผลิตของโครงการ)	งบประมาณ					ตัวชี้วัด (KPI)	ผลที่คาดว่าจะได้รับ	หน่วยงาน รับผิดชอบหลัก
				๒๕๖๖ (บาท)	๒๕๖๗ (บาท)	๒๕๖๘ (บาท)	๒๕๖๙ (บาท)	๒๕๗๐ (บาท)			
๖๕	โครงการก่อสร้างถนนคอนกรีตเสริมเหล็กและรางระบายน้ำ ซอย๑/๓ บ้านนางถาวร วงษ์คำ บ้านเจริญทรัพย์ หมู่ที่ ๙ ตำบลโนนแดง อำเภอบ้านเขว้า จังหวัดชัยภูมิ	๑. เพื่อให้ประชาชนในพื้นที่ได้ใช้ถนนในการสัญจร ไป-มา ได้สะดวก ๒. เพื่อให้เกษตรกรในพื้นที่ได้ใช้ถนนในการขนส่งผลผลิตทางการเกษตรสู่ท้องตลาดได้รวดเร็ว ปลอดภัย	(๑) ก่อสร้างถนนคอนกรีตเสริมเหล็ก ขนาดกว้าง ๒.๕๐ เมตร ยาว ๕๐ เมตร และทางเชื่อม ๘ ตารางเมตร หนาเฉลี่ย ๐.๑๕ เมตร หรือมีพื้นที่รวมไม่น้อยกว่า ๑๓๓ ตารางเมตร (๒) ก่อสร้างรางระบายน้ำคอนกรีตเสริมเหล็ก ขนาดกว้าง ๐.๓๐ เมตร ลึก ๐.๕๐ เมตร หนา ๐.๑๐ เมตร ยาว ๘ เมตร พร้อมฝาทะแกรงเหล็ก	๓๑๓,๐๐๐	-	-	-	-	ร้อยละ ๘๐ ของประชาชนในเขตพื้นที่ตำบลโนนแดง ได้ใช้ถนนเพื่อการสัญจรและเพื่อการขนส่งผลผลิตทางการเกษตร	การคมนาคมและการขนส่งทางการเกษตรของประชาชนมีความสะดวกรวดเร็วและปลอดภัยเพิ่มขึ้น	กองช่าง

รายละเอียดโครงการพัฒนา  
แผนพัฒนาท้องถิ่น (พ.ศ. ๒๕๖๖-๒๕๗๐) แก้ไข ครั้งที่ ๓/๒๕๖๖  
องค์การบริหารส่วนตำบลโนนแดง อำเภอบ้านเขว้า จังหวัดชัยภูมิ

แบบ ผ.๐๒

- ก.ยุทธศาสตร์ชาติ ๒๐ ปี ยุทธศาสตร์ที่ ๒ ยุทธศาสตร์ด้านการสร้างความสามารถในการแข่งขัน
- ข.แผนพัฒนาเศรษฐกิจและสังคมแห่งชาติ ฉบับที่ ๑๓ หมายเหตุที่ ๕ ไทยเป็นประตูการค้าการลงทุนและยุทธศาสตร์ทางโลจิสติกส์ที่สำคัญของภูมิภาค
- ค.Sustainable Development Goals : SDGs เป้าหมาย พัฒนาระบบสาธารณสุขโลก สาธารณูปการ ไฟฟ้า ประปาและโครงสร้างพื้นฐานที่ได้มาตรฐานและเพียงพอ
- ง. ยุทธศาสตร์จังหวัดที่ ๑ การสร้างความเข้มแข็งทางเศรษฐกิจฐานรากและแข่งขันได้อย่างยั่งยืน
- จ. ยุทธศาสตร์การพัฒนาขององค์กรปกครองส่วนท้องถิ่นในเขตจังหวัด ยุทธศาสตร์ที่ ๖ การพัฒนาโครงสร้างพื้นฐานเพื่อรองรับการเป็นศูนย์กลางทางการตลาดและการเชื่อมโยงสู่ประเทศในประชาคมอาเซียน

- ๑ ยุทธศาสตร์การพัฒนาโครงสร้างพื้นฐานการสาธารณสุขโลก สาธารณูปการ
- ๑.๑ กลยุทธ์การพัฒนาเส้นทางคมนาคมเชื่อมโยงเป็นระบบ เพื่อรองรับการเจริญเติบโตทางเศรษฐกิจ การพัฒนาทางด้านการบริการพื้นฐาน ส่งเสริมให้มีระบบ สาธารณูปโภค สาธารณูปการที่ สะดวก เพียงพอ

(๑) แผนงานอุตสาหกรรมและการโยธา

ที่	โครงการ	วัตถุประสงค์	เป้าหมาย (ผลผลิตของโครงการ)	งบประมาณ					ตัวชี้วัด (KPI)	ผลที่คาดว่าจะได้รับ	หน่วยงาน รับผิดชอบหลัก
				๒๕๖๖ (บาท)	๒๕๖๗ (บาท)	๒๕๖๘ (บาท)	๒๕๖๙ (บาท)	๒๕๗๐ (บาท)			
(ต่อ)			(๓) ก่อสร้างรางระบายน้ำ คอนกรีตเสริมเหล็ก ขนาดกว้าง ๐.๓๐ เมตร ลึก ๐.๓๐ เมตร หนา ๐.๑๐ เมตร ยาวรวม ๕๘ เมตร พร้อมฝาดตะแกรงเหล็ก ติด ป้ายโครงการ จำนวน ๑ ป้าย <u>พิกัด</u> ๑๕.๗๘๑๘๔๔, ๑๐๑.๙๐๓๔๔๑ ๑๕.๗๘๑๙๐๙, ๑๐๑.๙๐๓๙๖๙								

รายละเอียดโครงการพัฒนา  
แผนพัฒนาท้องถิ่น (พ.ศ. ๒๕๖๖-๒๕๗๐) แก้ไข ครั้งที่ ๓/๒๕๖๖  
องค์การบริหารส่วนตำบลโนนแดง อำเภอบ้านเขว้า จังหวัดชัยภูมิ

แบบ ผ.๐๒

- ก. ยุทธศาสตร์ชาติ ๒๐ ปี ยุทธศาสตร์ที่ ๒ ยุทธศาสตร์ด้านการสร้างความสามารถในการแข่งขัน
- ข. แผนพัฒนาเศรษฐกิจและสังคมแห่งชาติ ฉบับที่ ๑๓ หมายความว่า ๕ ไทยเป็นประตูการค้าการลงทุนและยุทธศาสตร์ทางโลจิสติกส์ที่สำคัญของภูมิภาค
- ค. Sustainable Development Goals : SDGs เป้าหมาย พัฒนาระบบสาธารณสุขโลก สาธารณูปการ ไฟฟ้า ประปาและโครงสร้างพื้นฐานที่ได้มาตรฐานและเพียงพอ
- ง. ยุทธศาสตร์จังหวัดที่ ๑ การสร้างความเข้มแข็งทางเศรษฐกิจฐานรากและแข่งขันได้อย่างยั่งยืน
- จ. ยุทธศาสตร์การพัฒนาขององค์กรปกครองส่วนท้องถิ่นในเขตจังหวัด ยุทธศาสตร์ที่ ๖ การพัฒนาโครงสร้างพื้นฐานเพื่อรองรับการเป็นศูนย์กลางทางการตลาดและการเชื่อมโยงสู่ประเทศในประชาคมอาเซียน

- ๑ ยุทธศาสตร์การพัฒนาโครงสร้างพื้นฐานการสาธารณสุขโลก สาธารณูปการ
- ๑.๑ กลยุทธ์การพัฒนาเส้นทางคมนาคมเชื่อมโยงเป็นระบบ เพื่อรองรับการเจริญเติบโตทางเศรษฐกิจ การพัฒนาทางด้านการบริการพื้นฐาน ส่งเสริมให้มีระบบ สาธารณูปโภค สาธารณูปการที่ สะดวก เพียงพอ

(๑) แผนงานอุตสาหกรรมและการโยธา

ที่	โครงการ	วัตถุประสงค์	เป้าหมาย (ผลผลิตของโครงการ)	งบประมาณ					ตัวชี้วัด (KPI)	ผลที่ คาดว่าจะ ได้รับ	หน่วยงาน รับผิดชอบหลัก
				๒๕๖๖ (บาท)	๒๕๖๗ (บาท)	๒๕๖๘ (บาท)	๒๕๖๙ (บาท)	๒๕๗๐ (บาท)			
๖๖	โครงการก่อสร้างถนนคอนกรีตเสริมเหล็กศูนย์กลางพัฒนาเด็กเล็กวัดดอนไผ่ ตำบลโนนแดง อำเภอบ้านเขว้า จังหวัดชัยภูมิ	เพื่อให้ประชาชนที่มารับ-ส่งเด็กนักเรียนสามารถสัญจร ไป-มา ได้สะดวก	ก่อสร้างถนนคอนกรีตเสริมเหล็ก ขนาดกว้าง ๔ เมตร ยาวรวม ๔๔ เมตร และทางเชื่อม ๔ ตารางเมตร หนาเฉลี่ย ๐.๑๕ เมตร หรือมีพื้นที่รวมไม่น้อยกว่า ๑๓๓ ตารางเมตร พิกัด ๑๕.๗๙๓๓๗๐, ๑๐๑.๙๐๑๑๔๖ ๑๕.๗๙๓๖๓๙, ๑๐๑.๙๐๑๒๘๘	๘๘,๐๐๐	-	-	-	-	ร้อยละ ๑๐๐ ของประชาชนได้ใช้ถนนเพื่อการสัญจรได้สะดวกปลอดภัย	การสัญจรของประชาชนมีความสะดวกรวดเร็วและปลอดภัยเพิ่มขึ้น	กองช่าง
รวม	๖๖ โครงการ	-	-	๕,๒๖๔,๕๐๐	๕,๗๐๙,๐๐๐	๖,๗๓๗,๕๐๐	๒,๒๘๓,๐๐๐	๑,๘๙๘,๐๐๐	-	-	-

รายละเอียดโครงการพัฒนา  
แผนพัฒนาท้องถิ่น (พ.ศ. ๒๕๖๖-๒๕๗๐) แก่ไข ครั้งที่ ๓/๒๕๖๖  
องค์การบริหารส่วนตำบลโนนแดง อำเภอบ้านเขว้า จังหวัดชัยภูมิ

แบบ ผ.๐๒

- ก.ยุทธศาสตร์ชาติ ๒๐ ปี ยุทธศาสตร์ที่ ๒ ยุทธศาสตร์ด้านการสร้างความสามารถในการแข่งขัน
- ข.แผนพัฒนาเศรษฐกิจและสังคมแห่งชาติ ฉบับที่ ๑๓ หมายเหตุที่ ๕ ไทยเป็นประตูการค้าการลงทุนและยุทธศาสตร์ทางโลจิสติกส์ที่สำคัญของภูมิภาค
- ค.Sustainable Development Goals : SDGs เป้าหมาย พัฒนาระบบสาธารณสุขโลก สาธารณูปการ ไฟฟ้า ประปาและโครงสร้างพื้นฐานที่ได้มาตรฐานและเพียงพอ
- ง. ยุทธศาสตร์จังหวัดที่ ๑ การสร้างความเข้มแข็งทางเศรษฐกิจฐานรากและแข่งขันได้อย่างยั่งยืน
- จ. ยุทธศาสตร์การพัฒนาขององค์กรปกครองส่วนท้องถิ่นในเขตจังหวัด ยุทธศาสตร์ที่ ๖ การพัฒนาโครงสร้างพื้นฐานเพื่อรองรับการเป็นศูนย์กลางทางการตลาดและการเชื่อมโยงสู่ประเทศในประชาคมอาเซียน

๑ ยุทธศาสตร์การพัฒนาโครงสร้างพื้นฐานการสาธารณสุขโลก สาธารณูปการ

- ๑.๑ กลยุทธ์การพัฒนาเส้นทางคมนาคมเชื่อมโยงเป็นระบบ เพื่อรองรับการเจริญเติบโตทางเศรษฐกิจ การพัฒนาทางด้านการบริการพื้นฐาน ส่งเสริมให้มีระบบ สาธารณูปโภค สาธารณูปการที่ สะดวก เพียงพอ

(๒) แผนงานการเกษตร

ที่	โครงการ	วัตถุประสงค์	เป้าหมาย (ผลผลิตของโครงการ)	งบประมาณ					ตัวชี้วัด (KPI)	ผลที่คาดว่าจะได้รับ	หน่วยงาน รับผิดชอบหลัก
				๒๕๖๖ (บาท)	๒๕๖๗ (บาท)	๒๕๖๘ (บาท)	๒๕๖๙ (บาท)	๒๕๗๐ (บาท)			
๑	โครงการขุดลอกห้วยบังใหญ่ จากนายนายบุญหุ้ม ถึงนายนรา หมู่ที่ ๑ บ้านโนนแดง	เพื่อกักเก็บน้ำไว้ใช้ อย่างเพียงพอ	ขนาดกว้าง ๘.๐๐ ม. ยาว ๑,๐๐๐.๐๐ ม. ลึกเฉลี่ย ๒.๐๐ ม.	-	-	-	๒๐๐,๐๐๐	-	มีแหล่งเก็บกักน้ำ ที่เพียงพอร้อยละ ๖๐	มีสถานที่กักเก็บ น้ำอย่างเพียงพอ	กองช่าง
๒	โครงการขุดลอกเหมืองสาธารณะและทำคันดินเป็นถนนเพื่อการเกษตรสายนายนายเกรียงศักดิ์ กำเนิดคำ ถึง หนองอัม หมู่ที่ ๔	๑.เพื่อกักเก็บน้ำไว้ใช้ อย่างเพียงพอ ๒.เพื่อให้มีถนนในการ คมนาคมและขนส่ง ผลผลิตทางการ เกษตรที่สะดวก รวดเร็ว	๑.ขุดลอกขนาดกว้าง ๒ เมตร ยาว ๙๓๒ เมตร ลึก ๑ เมตร ๒.คันดินขนาดกว้าง ๓ เมตร ยาว ๙๓๒ เมตร หนา ๐.๑๐ เมตร	-	-	-	๒๒๓,๐๐๐	-	มีแหล่งเก็บกักน้ำ ที่เพียงพอร้อยละ ๖๐	มีสถานที่กักเก็บ น้ำอย่างเพียงพอ	กองช่าง

รายละเอียดโครงการพัฒนา  
แผนพัฒนาท้องถิ่น (พ.ศ. ๒๕๖๖-๒๕๗๐) แก้ไข ครั้งที่ ๓/๒๕๖๖  
องค์การบริหารส่วนตำบลโนนแดง อำเภอบ้านเขว้า จังหวัดชัยภูมิ

ก.ยุทธศาสตร์ชาติ ๒๐ ปี ยุทธศาสตร์ที่ ๒ ยุทธศาสตร์ด้านการสร้างความสามารถในการแข่งขัน

ข.แผนพัฒนาเศรษฐกิจและสังคมแห่งชาติ ฉบับที่ ๑๓ หมายเหตุที่ ๕ ไทยเป็นประตูการค้าการลงทุนและยุทธศาสตร์ทางโลจิสติกส์ที่สำคัญของภูมิภาค

ค.Sustainable Development Goals : SDGs เป้าหมาย พัฒนาระบบสาธารณสุขปกโภค สาธารณูปการ ไฟฟ้า ประปาและโครงสร้างพื้นฐานที่ได้มาตรฐานและเพียงพอ

ง. ยุทธศาสตร์จังหวัดที่ ๑ การสร้างความเข้มแข็งทางเศรษฐกิจฐานรากและแข่งขันได้อย่างยั่งยืน

จ. ยุทธศาสตร์การพัฒนาขององค์กรปกครองส่วนท้องถิ่นในเขตจังหวัด ยุทธศาสตร์ที่ ๖ การพัฒนาโครงสร้างพื้นฐานเพื่อรองรับการเป็นศูนย์กลางทางการตลาดและการเชื่อมโยงสู่ประเทศในประชาคมอาเซียน

๑ ยุทธศาสตร์การพัฒนาโครงสร้างพื้นฐานการสาธารณสุขปกโภค สาธารณูปการ

๑.๑ กลยุทธ์การพัฒนาเส้นทางคมนาคมเชื่อมโยงเป็นระบบ เพื่อรองรับการเจริญเติบโตทางเศรษฐกิจ การพัฒนาทางด้านบริการพื้นฐาน

ส่งเสริมให้มีระบบ สาธารณูปโภค สาธารณูปการที่ สะดวก เพียงพอ

(๒) แผนงานการเกษตร

ที่	โครงการ	วัตถุประสงค์	เป้าหมาย (ผลผลิตของโครงการ)	งบประมาณ					ตัวชี้วัด (KPI)	ผลที่คาดว่าจะได้รับ	หน่วยงาน รับผิดชอบหลัก
				๒๕๖๖ (บาท)	๒๕๖๗ (บาท)	๒๕๖๘ (บาท)	๒๕๖๙ (บาท)	๒๕๗๐ (บาท)			
๓	โครงการขุดลอก ปรับแต่งคันดินลำ ห้วยซีลอง บริเวณที่ นางางทองทิพย์ มุ่ง สมัคร หมู่ที่ ๔ บ้านเจริญ ผล	๑.เพื่อกักเก็บน้ำไว้ใช้ อย่างเพียงพอ ๒.เพื่อให้การคมนาคม ขนส่งผลผลิตทางการ เกษตร สะดวก รวดเร็ว	๑.ขนาดดำเนินการขุด ลอก กว้าง ๑๒ เมตร ยาว ๑๐๐เมตร ลึกเฉลี่ย ๒.๕ เมตร ๒.ขนาดดำเนินการ ปรับแต่งคันดิน กว้าง ๓ เมตร ยาว ๑๐๐ เมตร หนาเฉลี่ย ๐.๖๐ เมตร	-	-	-	-	๑๐๐,๐๐๐	มีแหล่งเก็บกัก น้ำที่เพียงพอร้อย ละ ๖๐	มีสถานที่กักเก็บ น้ำอย่างเพียงพอ	กองช่าง
รวม	๓ โครงการ	-	-	-	-	-	๔๒๓,๐๐๐	๑๐๐,๐๐๐			

รายละเอียดโครงการพัฒนา  
แผนพัฒนาท้องถิ่น (พ.ศ. ๒๕๖๖-๒๕๗๐) แก้ไข ครั้งที่ ๓/๒๕๖๖  
องค์การบริหารส่วนตำบลโนนแดง อำเภอบ้านเขว้า จังหวัดชัยภูมิ

แบบ ผ.๐๒

- ก.ยุทธศาสตร์ชาติ ๒๐ ปี ยุทธศาสตร์ที่ ๒ ยุทธศาสตร์ด้านการสร้างความสามารถในการแข่งขัน
- ข.แผนพัฒนาเศรษฐกิจและสังคมแห่งชาติ ฉบับที่ ๑๓ หมายเหตุที่ ๕ ไทยเป็นประตูการค้าการลงทุนและยุทธศาสตร์ทางโลจิสติกส์ที่สำคัญของภูมิภาค
- ค.Sustainable Development Goals : SDGs เป้าหมาย พัฒนาระบบสาธารณสุขโลก สาธารณูปการ ไฟฟ้า ประปาและโครงสร้างพื้นฐานที่ได้มาตรฐานและเพียงพอ
- ง. ยุทธศาสตร์จังหวัดที่ ๑ การสร้างความเข้มแข็งทางเศรษฐกิจฐานรากและแข่งขันได้อย่างยั่งยืน
- จ. ยุทธศาสตร์การพัฒนาขององค์กรปกครองส่วนท้องถิ่นในเขตจังหวัด ยุทธศาสตร์ที่ ๖ การพัฒนาโครงสร้างพื้นฐานเพื่อรองรับการเป็นศูนย์กลางทางการตลาดและการเชื่อมโยงสู่ประเทศในประชาคมอาเซียน

- ๑ ยุทธศาสตร์การพัฒนาโครงสร้างพื้นฐานการสาธารณสุขโลก สาธารณูปการ
- ๑.๑ กลยุทธ์การพัฒนาเส้นทางคมนาคมเชื่อมโยงเป็นระบบ เพื่อรองรับการเจริญเติบโตทางเศรษฐกิจ การพัฒนาทางด้านการบริการพื้นฐาน ส่งเสริมให้มีระบบ สาธารณูปโภค สาธารณูปการที่ สะดวก เพียงพอ

(๓) แผนงานเคหะชุมชน

ที่	โครงการ	วัตถุประสงค์	เป้าหมาย (ผลผลิตของโครงการ)	งบประมาณ					ตัวชี้วัด (KPI)	ผลที่คาดว่าจะได้รับ	หน่วยงาน รับผิดชอบหลัก
				๒๕๖๖ (บาท)	๒๕๖๗ (บาท)	๒๕๖๘ (บาท)	๒๕๖๙ (บาท)	๒๕๗๐ (บาท)			
๑	โครงการไฟฟ้าแสงสว่างพลังงานแสงอาทิตย์ ภายในหมู่บ้านโนนแดง หมู่ ๑	เพื่อให้แสงสว่างในเวลากลางคืนและมีความปลอดภัยในชีวิตและทรัพย์สิน	จำนวน ๒๕ จุด <u>พิกัด</u> ๑๕.๗๘๔๑๑๑,๑๐๑.๙๐๓๓๕๖	-	๑๓๗,๕๐๐	-	-	-	ประชาชนร้อยละ ๓๐ ที่ใช้เส้นทางสัญจรมีความปลอดภัยในชีวิตและทรัพย์สิน	ประชาชนมีความปลอดภัยในชีวิตและทรัพย์สิน	กองช่าง
๒	โครงการไฟฟ้าแสงสว่างพลังงานแสงอาทิตย์ ภายในหมู่บ้านโนนแดง หมู่ ๒	เพื่อให้แสงสว่างในเวลากลางคืนและมีความปลอดภัยในชีวิตและทรัพย์สิน	จำนวน ๒๕ จุด <u>พิกัด</u> ๑๕.๗๘๔๑๑๑,๑๐๑.๙๐๓๓๕๖	-	-	๑๓๗,๕๐๐	-	-	ประชาชนร้อยละ ๓๐ ที่ใช้เส้นทางสัญจรมีความปลอดภัยในชีวิตและทรัพย์สิน	ประชาชนมีความปลอดภัยในชีวิตและทรัพย์สิน	กองช่าง



รายละเอียดโครงการพัฒนา  
แผนพัฒนาท้องถิ่น (พ.ศ. ๒๕๖๖-๒๕๗๐) แก้วไข ครั้งที่ ๓ / ๒๕๖๖  
องค์การบริหารส่วนตำบลโนนแดง อำเภอบ้านเขว้า จังหวัดชัยภูมิ

แบบ ผ.๐๒

- ก.ยุทธศาสตร์ชาติ ๒๐ ปี ยุทธศาสตร์ที่ ๒ ยุทธศาสตร์ด้านการสร้างความสามารถในการแข่งขัน
- ข.แผนพัฒนาเศรษฐกิจและสังคมแห่งชาติ ฉบับที่ ๑๓ หมายเหตุที่ ๕ ไทยเป็นประตูการค้าการลงทุนและยุทธศาสตร์ทางโลจิสติกส์ที่สำคัญของภูมิภาค
- ค.Sustainable Development Goals : SDGs เป้าหมาย พัฒนาระบบสาธารณสุขภาค สาธารณูปการ ไฟฟ้า ประปาและโครงสร้างพื้นฐานที่ได้มาตรฐานและเพียงพอ
- ง. ยุทธศาสตร์จังหวัดที่ ๑ การสร้างความเข้มแข็งทางเศรษฐกิจฐานรากและแข่งขันได้อย่างยั่งยืน
- จ. ยุทธศาสตร์การพัฒนาขององค์กรปกครองส่วนท้องถิ่นในเขตจังหวัด ยุทธศาสตร์ที่ ๖ การพัฒนาโครงสร้างพื้นฐานเพื่อรองรับการเป็นศูนย์กลางทางการตลาดและการเชื่อมโยงสู่ประเทศในประชาคมอาเซียน
- ๑ ยุทธศาสตร์การพัฒนาโครงสร้างพื้นฐานการสาธารณสุขภาค สาธารณูปการ
- ๑.๑ กลยุทธ์การพัฒนาเส้นทางคมนาคมเชื่อมโยงเป็นระบบ เพื่อรองรับการเจริญเติบโตทางเศรษฐกิจ การพัฒนาทางด้านการบริการพื้นฐาน ส่งเสริมให้มีระบบ สาธารณูปโภค สาธารณูปการที่ สะดวก เพียงพอ

(๓) แผนงานเคหะชุมชน

ที่	โครงการ	วัตถุประสงค์	เป้าหมาย (ผลผลิตของโครงการ)	งบประมาณ					ตัวชี้วัด (KPI)	ผลที่คาดว่าจะได้รับ	หน่วยงาน รับผิดชอบหลัก
				๒๕๖๖ (บาท)	๒๕๖๗ (บาท)	๒๕๖๘ (บาท)	๒๕๖๙ (บาท)	๒๕๗๐ (บาท)			
๓	โครงการไฟฟ้าแสงสว่างพลังงานแสงอาทิตย์ ภายในหมู่บ้านโนนเสาเล้า หมู่ ๓	เพื่อให้แสงสว่างในเวลากลางคืนและมีความปลอดภัยในชีวิตและทรัพย์สิน	จำนวน ๒๕ จุด <u>พิกัด</u> ๑๕.๘๐๓๗๖๐, ๑๐๑.๙๑๒๙๓๓	-	๑๓๗,๕๐๐	-	-	-	ประชาชนร้อยละ ๓๐ ที่ใช้เส้นทางสัญจรมีความปลอดภัยในชีวิตและทรัพย์สิน	ประชาชนมีความปลอดภัยในชีวิตและทรัพย์สิน	กองช่าง
๔	โครงการไฟฟ้าแสงสว่างพลังงานแสงอาทิตย์ ภายในหมู่บ้านเจริญผล หมู่ ๔	เพื่อให้แสงสว่างในเวลากลางคืนและมีความปลอดภัยในชีวิตและทรัพย์สิน	จำนวน ๒๕ จุด <u>พิกัด</u> ๑๕.๗๗๙๔๗๒, ๑๐๑.๙๐๐๕๔๐	๑๓๗,๕๐๐	-	-	-	-	ประชาชนร้อยละ ๓๐ ที่ใช้เส้นทางสัญจรมีความปลอดภัยในชีวิตและทรัพย์สิน	ประชาชนมีความปลอดภัยในชีวิตและทรัพย์สิน	กองช่าง

รายละเอียดโครงการพัฒนา

แผนพัฒนาท้องถิ่น (พ.ศ. ๒๕๖๖-๒๕๗๐) แก้ไข ครั้งที่ ๓ / ๒๕๖๖

องค์การบริหารส่วนตำบลโนนแดง อำเภอบ้านเขว้า จังหวัดชัยภูมิ

แบบ ผ.๐๒

ก.ยุทธศาสตร์ชาติ ๒๐ ปี ยุทธศาสตร์ที่ ๒ ยุทธศาสตร์ด้านการสร้างความสามารถในการแข่งขัน

ข.แผนพัฒนาเศรษฐกิจและสังคมแห่งชาติ ฉบับที่ ๑๓ หมายความว่า ๕ ไทยเป็นประตูการค้าการลงทุนและยุทธศาสตร์ทางโลจิสติกส์ที่สำคัญของภูมิภาค

ค.Sustainable Development Goals : SDGs เป้าหมาย พัฒนาระบบสาธารณสุขปโภค สาธารณูปการ ไฟฟ้า ประปาและโครงสร้างพื้นฐานที่ได้มาตรฐานและเพียงพอ

ง. ยุทธศาสตร์จังหวัดที่ ๑ การสร้างความเข้มแข็งทางเศรษฐกิจฐานรากและแข่งขันได้อย่างยั่งยืน

จ. ยุทธศาสตร์การพัฒนาขององค์กรปกครองส่วนท้องถิ่นในเขตจังหวัด ยุทธศาสตร์ที่ ๖ การพัฒนาโครงสร้างพื้นฐานเพื่อรองรับการเป็นศูนย์กลางทางการตลาดและการเชื่อมโยงสู่ประเทศในประชาคมอาเซียน

๑ ยุทธศาสตร์การพัฒนาโครงสร้างพื้นฐานการสาธารณสุขปโภค สาธารณูปการ

๑.๑ กลยุทธ์การพัฒนาเส้นทางคมนาคมเชื่อมโยงเป็นระบบ เพื่อรองรับการเจริญเติบโตทางเศรษฐกิจ การพัฒนาทางด้านบริการพื้นฐาน ส่งเสริมให้มีระบบ สาธารณูปโภค สาธารณูปการที่ สะดวก เพียงพอ

(๓) แผนงานเคหะชุมชน

ที่	โครงการ	วัตถุประสงค์	เป้าหมาย (ผลผลิตของโครงการ)	งบประมาณ					ตัวชี้วัด (KPI)	ผลที่คาดว่าจะได้รับ	หน่วยงาน รับผิดชอบหลัก
				๒๕๖๖ (บาท)	๒๕๖๗ (บาท)	๒๕๖๘ (บาท)	๒๕๖๙ (บาท)	๒๕๗๐ (บาท)			
๕	โครงการติดตั้งไฟฟ้าสาธารณะรอบสะพานองแขวง หมู่ ๕	เพื่อให้แสงสว่างในเวลากลางคืนและมีความปลอดภัยในชีวิตและทรัพย์สิน	จำนวน ๔๐ ต้น <u>พิกัดจุดเริ่มต้น</u> ๑๕.๗๘๔๘๗๙,๑๐๑.๙๐๖๐๕๑ <u>พิกัดจุดสิ้นสุด</u> ๑๕.๗๘๔๘๘๕,๑๐๑.๙๐๖๐๔๘	-	๒๖๐,๐๐๐	-	-	-	ประชาชนร้อยละ ๓๐ ที่ใช้เส้นทางสัญจรมีความปลอดภัยในชีวิตและทรัพย์สิน	ประชาชนมีความปลอดภัยในชีวิตและทรัพย์สิน	กองช่าง
๖	โครงการติดตั้งไฟฟ้าสาธารณะสายตั้งแต่ปากทางเข้าฉางข้าวโคกวงษ์ทอง - อบต.โนนแดง บ้านหนองแขวง หมู่ ๕	เพื่อให้แสงสว่างในเวลากลางคืนและมีความปลอดภัยในชีวิตและทรัพย์สิน	จำนวน ๑๓๕ ต้น <u>พิกัดจุดเริ่มต้น</u> ๑๕.๗๖๙๙๑๒,๑๐๑.๙๐๓๖๒๙ <u>พิกัดจุดสิ้นสุด</u> ๑๕.๗๙๓๓๐๖,๑๐๑.๙๐๑๒๑๖	-	-	-	-	๑,๖๘๗,๕๐๐	ประชาชนร้อยละ ๓๐ ที่ใช้เส้นทางสัญจรมีความปลอดภัยในชีวิตและทรัพย์สิน	ประชาชนมีความปลอดภัยในชีวิตและทรัพย์สิน	กองช่าง

รายละเอียดโครงการพัฒนา  
แผนพัฒนาท้องถิ่น (พ.ศ. ๒๕๖๖-๒๕๗๐) แก้ไข ครั้งที่ ๓ / ๒๕๖๖  
องค์การบริหารส่วนตำบลโนนแดง อำเภอบ้านเขว้า จังหวัดชัยภูมิ

แบบ ผ.๐๒

- ก. ก.ยุทธศาสตร์ชาติ ๒๐ ปี ยุทธศาสตร์ที่ ๒ ยุทธศาสตร์ด้านการสร้างความสามารถในการแข่งขัน
- ข.แผนพัฒนาเศรษฐกิจและสังคมแห่งชาติ ฉบับที่ ๑๓ หมายความว่า ๕ ไทยเป็นประตูการค้าการลงทุนและยุทธศาสตร์ทางโลจิสติกส์ที่สำคัญของภูมิภาค
- ค.Sustainable Development Goals : SDGs เป้าหมาย พัฒนาระบบสาธารณสุขภาค สาธารณูปการ ไฟฟ้า ประปาและโครงสร้างพื้นฐานที่ได้มาตรฐานและเพียงพอ
- ง. ยุทธศาสตร์จังหวัดที่ ๑ การสร้างความเข้มแข็งทางเศรษฐกิจฐานรากและแข่งขันได้อย่างยั่งยืน
- จ. ยุทธศาสตร์การพัฒนาขององค์กรปกครองส่วนท้องถิ่นในเขตจังหวัด ยุทธศาสตร์ที่ ๖ การพัฒนาโครงสร้างพื้นฐานเพื่อรองรับการเป็นศูนย์กลางทางการตลาดและการเชื่อมโยงสู่ประเทศในประชาคมอาเซียน
  - ๑ ยุทธศาสตร์การพัฒนาโครงสร้างพื้นฐานการสาธารณสุขภาค สาธารณูปการ
  - ๑.๑ กลยุทธ์การพัฒนาเส้นทางคมนาคมเชื่อมโยงเป็นระบบ เพื่อรองรับการเจริญเติบโตทางเศรษฐกิจ การพัฒนาทางด้านการบริการพื้นฐาน ส่งเสริมให้มีระบบ สาธารณูปโภค สาธารณูปการที่ สะดวก เพียงพอ

(๓) แผนงานเคหะชุมชน

ที่	โครงการ	วัตถุประสงค์	เป้าหมาย (ผลผลิตของโครงการ)	งบประมาณ					ตัวชี้วัด (KPI)	ผลที่คาดว่าจะได้รับ	หน่วยงาน รับผิดชอบหลัก
				๒๕๖๖ (บาท)	๒๕๖๗ (บาท)	๒๕๖๘ (บาท)	๒๕๖๙ (บาท)	๒๕๗๐ (บาท)			
๗	โครงการไฟฟ้าแสงสว่างพลังงานแสงอาทิตย์ ภายในหมู่บ้านหนองแวง หมู่ ๕	เพื่อให้แสงสว่างในเวลากลางคืนและมีความปลอดภัยในชีวิตและทรัพย์สิน	จำนวน ๒๕ จุด <u>พิกัด</u> ๑๕.๗๘๕๒๙๗,๑๐๑.๙๐๒๗๘๙	-	-	๑๓๗,๕๐๐	-	-	ประชาชนร้อยละ ๓๐ ที่ใช้เส้นทางสัญจรมีความปลอดภัยในชีวิตและทรัพย์สิน	ประชาชนมีความปลอดภัยในชีวิตและทรัพย์สิน	กองช่าง

รายละเอียดโครงการพัฒนา  
แผนพัฒนาท้องถิ่น (พ.ศ. ๒๕๖๖-๒๕๗๐) แก้ไข ครั้งที่ ๓ / ๒๕๖๖  
องค์การบริหารส่วนตำบลโนนแดง อำเภอบ้านเขว้า จังหวัดชัยภูมิ

แบบ ผ.๐๒

- ก.ยุทธศาสตร์ชาติ ๒๐ ปี ยุทธศาสตร์ที่ ๒ ยุทธศาสตร์ด้านการสร้างความสามารถในการแข่งขัน
- ข.แผนพัฒนาเศรษฐกิจและสังคมแห่งชาติ ฉบับที่ ๑๓ หมายความว่า ๕ ไทยเป็นประตูการค้าการลงทุนและยุทธศาสตร์ทางโลจิสติกส์ที่สำคัญของภูมิภาค
- ค.Sustainable Development Goals : SDGs เป้าหมาย พัฒนาระบบสาธารณสุขปกโรค สาธารณูปการ ไฟฟ้า ประปาและโครงสร้างพื้นฐานที่ได้มาตรฐานและเพียงพอ
- ง. ยุทธศาสตร์จังหวัดที่ ๑ การสร้างความเข้มแข็งทางเศรษฐกิจฐานรากและแข่งขันได้อย่างยั่งยืน
- จ. ยุทธศาสตร์การพัฒนาขององค์กรปกครองส่วนท้องถิ่นในเขตจังหวัด ยุทธศาสตร์ที่ ๖ การพัฒนาโครงสร้างพื้นฐานเพื่อรองรับการเป็นศูนย์กลางทางการตลาดและการเชื่อมโยงสู่ประเทศในประชาคมอาเซียน
- ๑ ยุทธศาสตร์การพัฒนาโครงสร้างพื้นฐานการสาธารณสุขปกโรค สาธารณูปการ
- ๑.๑ กลยุทธ์การพัฒนาเส้นทางคมนาคมเชื่อมโยงเป็นระบบ เพื่อรองรับการเจริญเติบโตทางเศรษฐกิจ การพัฒนาทางด้านบริการพื้นฐาน ส่งเสริมให้มีระบบ สาธารณูปโภค สาธารณูปการที่ สะดวก เพียงพอ
- (๓) แผนงานเคหะชุมชน

ที่	โครงการ	วัตถุประสงค์	เป้าหมาย (ผลผลิตของโครงการ)	งบประมาณ					ตัวชี้วัด (KPI)	ผลที่คาดว่าจะได้รับ	หน่วยงาน รับผิดชอบหลัก
				๒๕๖๖ (บาท)	๒๕๖๗ (บาท)	๒๕๖๘ (บาท)	๒๕๖๙ (บาท)	๒๕๗๐ (บาท)			
๘	โครงการไฟฟ้าแสงสว่างพลังงานแสงอาทิตย์ ภายในหมู่บ้านหนองบ่อ ๖	เพื่อให้แสงสว่างในเวลากลางคืนและมีความปลอดภัยในชีวิตและทรัพย์สิน	จำนวน ๒๕ จุด <u>พิกัด</u> ๑๕.๗๘๐๙๕๕,๑๐๑.๘๙๖๖๐๒	-	๑๓๗,๕๐๐	-	-	-	ประชาชนร้อยละ ๓๐ ที่ใช้เส้นทางสัญจรมีความปลอดภัยในชีวิตและทรัพย์สิน	ประชาชนมีความปลอดภัยในชีวิตและทรัพย์สิน	กองช่าง
๙	โครงการไฟฟ้าแสงสว่างพลังงานแสงอาทิตย์ ภายในหมู่บ้านซับช่องแมว หมู่ ๗	เพื่อให้แสงสว่างในเวลากลางคืนและมีความปลอดภัยในชีวิตและทรัพย์สิน	จำนวน ๒๕ จุด <u>พิกัด</u> ๑๕.๘๕๒๖๗๓,๑๐๑.๙๑๒๘๒๒	-	-	-	๑๓๗,๕๐๐	-	ประชาชนร้อยละ ๓๐ ที่ใช้เส้นทางสัญจรมีความปลอดภัยในชีวิตและทรัพย์สิน	ประชาชนมีความปลอดภัยในชีวิตและทรัพย์สิน	กองช่าง

รายละเอียดโครงการพัฒนา  
แผนพัฒนาท้องถิ่น (พ.ศ. ๒๕๖๖-๒๕๗๐) แก้ไข ครั้งที่ ๓ / ๒๕๖๖  
องค์การบริหารส่วนตำบลโนนแดง อำเภอบ้านเขว้า จังหวัดชัยภูมิ

แบบ ผ.๐๒

- ก.ยุทธศาสตร์ชาติ ๒๐ ปี ยุทธศาสตร์ที่ ๒ ยุทธศาสตร์ด้านการสร้างความสามารถในการแข่งขัน  
 ข.แผนพัฒนาเศรษฐกิจและสังคมแห่งชาติ ฉบับที่ ๑๓ หมายความว่า ๕ ไทยเป็นประตูการค้าการลงทุนและยุทธศาสตร์ทางโลจิสติกส์ที่สำคัญของภูมิภาค  
 ค.Sustainable Development Goals : SDGs เป้าหมาย พัฒนาระบบสาธารณสุขปกโรค สาธารณูปการ ไฟฟ้า ประปาและโครงสร้างพื้นฐานที่ได้มาตรฐานและเพียงพอ  
 ง. ยุทธศาสตร์จังหวัดที่ ๑ การสร้างความเข้มแข็งทางเศรษฐกิจฐานรากและแข่งขันได้อย่างยั่งยืน  
 จ. ยุทธศาสตร์การพัฒนาขององค์กรปกครองส่วนท้องถิ่นในเขตจังหวัด ยุทธศาสตร์ที่ ๖ การพัฒนาโครงสร้างพื้นฐานเพื่อรองรับการเป็นศูนย์กลางทางการตลาดและการเชื่อมโยงสู่ประเทศในประชาคมอาเซียน

๑ ยุทธศาสตร์การพัฒนาโครงสร้างพื้นฐานการสาธารณสุขปกโรค สาธารณูปการ

- ๑.๑ กลยุทธ์การพัฒนาเส้นทางคมนาคมเชื่อมโยงเป็นระบบ เพื่อรองรับการเจริญเติบโตทางเศรษฐกิจ การพัฒนาทางด้านการบริการพื้นฐาน ส่งเสริมให้มีระบบ สาธารณูปโภค สาธารณูปการที่ สะดวก เพียงพอ

(๓) แผนงานเคหะชุมชน

ที่	โครงการ	วัตถุประสงค์	เป้าหมาย (ผลผลิตของโครงการ)	งบประมาณ					ตัวชี้วัด (KPI)	ผลที่คาดว่าจะได้รับ	หน่วยงาน รับผิดชอบหลัก
				๒๕๖๖ (บาท)	๒๕๖๗ (บาท)	๒๕๖๘ (บาท)	๒๕๖๙ (บาท)	๒๕๗๐ (บาท)			
๑๐	โครงการไฟฟ้าแสงสว่างพลังงานแสงอาทิตย์ ภายในหมู่บ้านหนองโสมงเหนือ หมู่ ๘	เพื่อให้แสงสว่างในเวลากลางคืนและมีความปลอดภัยในชีวิตและทรัพย์สิน	จำนวน ๒๕ จุด พิกัด ๑๕.๗๘๔๙๒๗,๑๐๑.๘๙๗๓๗๙	-	๑๓๗,๕๐๐	-	-	-	ประชาชนร้อยละ ๓๐ ที่ใช้เส้นทางสัญจรมีความปลอดภัยในชีวิตและทรัพย์สิน	ประชาชนมีความปลอดภัยในชีวิตและทรัพย์สิน	กองช่าง
๑๑	โครงการไฟฟ้าแสงสว่างพลังงานแสงอาทิตย์ ภายในหมู่บ้านเจริญทรัพย์ หมู่ ๙	เพื่อให้แสงสว่างในเวลากลางคืนและมีความปลอดภัยในชีวิตและทรัพย์สิน	จำนวน ๒๕ จุด พิกัด ๑๕.๘๕๒๖๗๓,๑๐๑.๙๑๒๘๒๒	๑๓๗,๕๐๐	-	-	-	-	ประชาชนร้อยละ ๓๐ ที่ใช้เส้นทางสัญจรมีความปลอดภัยในชีวิตและทรัพย์สิน	ประชาชนมีความปลอดภัยในชีวิตและทรัพย์สิน	กองช่าง
รวม	๑๑ โครงการ	-	-	๒๗๕,๐๐๐	๘๑๐,๐๐๐	๒๗๕,๐๐๐	๑๓๗,๕๐๐	๑,๖๘๗,๕๐๐	-	-	-

รายละเอียดโครงการพัฒนา

แผนพัฒนาท้องถิ่น (พ.ศ. ๒๕๖๖-๒๕๗๐) แก้ไข ครั้งที่ ๓/๒๕๖๖  
องค์การบริหารส่วนตำบลโนนแดง อำเภอบ้านเขว้า จังหวัดชัยภูมิ

แบบ ผ.๐๒

- ก.ยุทธศาสตร์ชาติ ๒๐ ปี ยุทธศาสตร์ที่ ๒ ยุทธศาสตร์ด้านการสร้างความสามารถในการแข่งขัน
  - ข.แผนพัฒนาเศรษฐกิจและสังคมแห่งชาติ ฉบับที่ ๑๓ หมายเหตุที่ ๘ ไทยมีพื้นที่และเมืองอัจฉริยะที่น่าอยู่ ปลอดภัย เติบโตได้อย่างยั่งยืน
  - ค.Sustainable Development Goals : SDGs เป้าหมาย เศรษฐกิจชุมชนมีความมั่นคง ประชาชนมีรายได้ เพิ่มมูลค่าสินค้าทางการเกษตร ดำเนินงานตามแนวทางเศรษฐกิจพอเพียง
  - ง. ยุทธศาสตร์จังหวัดที่ ๑ การสร้างความเข้มแข็งทางเศรษฐกิจฐานรากและแข่งขันได้อย่างยั่งยืน
  - จ. ยุทธศาสตร์การพัฒนาขององค์กรปกครองส่วนท้องถิ่นในเขตจังหวัด ยุทธศาสตร์ที่ ๖ การพัฒนาโครงสร้างพื้นฐานเพื่อรองรับการเป็นศูนย์กลางทางการตลาดและการเชื่อมโยงสู่ประเทศในประชาคมอาเซียน
    - ๒ ยุทธศาสตร์การพัฒนาการเกษตรเศรษฐกิจชุมชน
      - ๒.๑ กลยุทธ์การพัฒนาด้านการแก้ไขปัญหาความยากจน กระจายรายได้ พัฒนาทักษะฝีมือแรงงาน เพิ่มมูลค่าผลผลิต การพัฒนาและส่งเสริมความเข้มแข็งของเศรษฐกิจชุมชน โดยยึดแนวทางพระราชดำริ “เศรษฐกิจแบบพอเพียง”
- (๑) แผนงานอุตสาหกรรมและการโยธา

ที่	โครงการ	วัตถุประสงค์	เป้าหมาย (ผลผลิตของโครงการ)	งบประมาณ					ตัวชี้วัด (KPI)	ผลที่คาดว่าจะได้รับ	หน่วยงาน รับผิดชอบหลัก
				๒๕๖๖ (บาท)	๒๕๖๗ (บาท)	๒๕๖๘ (บาท)	๒๕๖๙ (บาท)	๒๕๗๐ (บาท)			
๑	โครงการก่อสร้างถนน ยกร่องพูนดินสายไร่ นายแดง บ้านหลุบโพธิ์ ถึงไร่ นายสุลี สุภมาตร์ หมู่ที่ ๑ บ้านโนนแดง	๑. เพื่อให้ประชาชนใน พื้นที่ได้ใช้ถนนในการ สัญจร ไป-มา ได้สะดวก ๒. เพื่อให้เกษตรกรใน พื้นที่ได้ใช้ถนนในการ ขนส่งผลผลิตทางการ เกษตรสู่ท้องตลาดได้ รวดเร็ว ปลอดภัย	ขนาดกว้าง ๕ เมตร ยาว ๑,๐๐๐ เมตร สูง ๐.๕๐ เมตร <u>พิกัดจุดเริ่มต้น</u> ๑๕.๘๒๙๕๙๓,๑๐๑.๘๘๖๘๙๗ <u>พิกัดจุดสิ้นสุด</u> ๑๕.๘๒๘๑๙๑,๑๐๑.๘๗๗๙๗๔	๑๒๕,๐๐๐	-	-	-	-	ร้อยละ ๘๐ ของ ประชาชน ในเขตพื้นที่ตำบล โนนแดงได้ใช้ ถนนเพื่อการสัญจร และเพื่อการขนส่ง ผลผลิตทางการ เกษตร	การคมนาคมขนส่ง ทางการเกษตรของ ประชาชนมีความ สะดวกรวดเร็วและ ปลอดภัยเพิ่มขึ้น	กองช่าง

รายละเอียดโครงการพัฒนา  
แผนพัฒนาท้องถิ่น (พ.ศ. ๒๕๖๖-๒๕๗๐) แก้ไข ครั้งที่ ๓/๒๕๖๖  
องค์การบริหารส่วนตำบลโนนแดง อำเภอบ้านเขว้า จังหวัดชัยภูมิ

แบบ ผ.๐๒

- ก.ยุทธศาสตร์ชาติ ๒๐ ปี ยุทธศาสตร์ที่ ๒ ยุทธศาสตร์ด้านการสร้างความสามารถในการแข่งขัน
- ข.แผนพัฒนาเศรษฐกิจและสังคมแห่งชาติ ฉบับที่ ๑๓ หมายความว่า หมายความว่า ๘ ไทยมีพื้นที่และเมืองอัจฉริยะที่น้อยอยู่ ปลอดภัย เด็บโตได้อย่างยั่งยืน
- ค.Sustainable Development Goals : SDGs เป้าหมาย เศรษฐกิจชุมชนมีความมั่นคง ประชาชนมีรายได้ เพิ่มมูลค่าสินค้าทางการเกษตร ดำเนินงานตามแนวทางเศรษฐกิจพอเพียง
- ง. ยุทธศาสตร์จังหวัดที่ ๑ การสร้างความเข้มแข็งทางเศรษฐกิจฐานรากและแข่งขันได้อย่างยั่งยืน
- จ. ยุทธศาสตร์การพัฒนาขององค์กรปกครองส่วนท้องถิ่นในเขตจังหวัด ยุทธศาสตร์ที่ ๖ การพัฒนาโครงสร้างพื้นฐานเพื่อรองรับการเป็นศูนย์กลางทางการตลาดและการเชื่อมโยงสู่ประเทศในประชาคมอาเซียน
- ๒ ยุทธศาสตร์การพัฒนาการเกษตรเศรษฐกิจชุมชน
- ๒.๑ กลยุทธ์การพัฒนาด้านการแก้ไขปัญหาความยากจน กระจายรายได้ พัฒนาทักษะฝีมือแรงงาน เพิ่มมูลค่าผลผลิต การพัฒนาและส่งเสริมความเข้มแข็งของเศรษฐกิจชุมชน โดยยึดแนวทางพระราชดำริ “เศรษฐกิจแบบพอเพียง”

(๑) แผนงานอุตสาหกรรมและการโยธา

ที่	โครงการ	วัตถุประสงค์	เป้าหมาย (ผลผลิตของโครงการ)	งบประมาณ					ตัวชี้วัด (KPI)	ผลที่คาดว่าจะได้รับ	หน่วยงาน รับผิดชอบหลัก
				๒๕๖๖ (บาท)	๒๕๖๗ (บาท)	๒๕๖๘ (บาท)	๒๕๖๙ (บาท)	๒๕๗๐ (บาท)			
๒	โครงการก่อสร้างถนนลูกรังสายท่ากุดชุม - ลำห้วยสงแก ถึง นางสนละ กำเนิดพรหม หมู่ที่ ๓ บ้านโนนเสาเล้า	๑. เพื่อให้ประชาชนในพื้นที่ได้ใช้ถนนในการสัญจร ไป-มา ได้สะดวก ๒. เพื่อให้เกษตรกรในพื้นที่ได้ใช้ถนนในการขนส่งผลผลิตทางการเกษตรสู่ท้องตลาดได้รวดเร็ว ปลอดภัย	ขนาดกว้าง ๕ เมตร ยาว ๑,๒๐๐ เมตร หนา ๐.๑๐ เมตร <u>พิกัดจุดเริ่มต้น</u> ๑๕.๘๐๓๘๒๙,๑๐๑.๙๔๓๙๙๘ <u>พิกัดจุดสิ้นสุด</u> ๑๕.๘๑๒๐๐๔,๑๐๑.๙๔๒๓๙๐	๒๔๐,๐๐๐	-	-	-	-	ร้อยละ ๘๐ ของประชาชนในเขตพื้นที่ตำบลโนนแดงได้ใช้ถนนเพื่อการสัญจรและเพื่อการขนส่งผลผลิตทางการเกษตร	การคมนาคมขนส่งทางการเกษตรของประชาชนมีความสะดวก รวดเร็วและปลอดภัยเพิ่มขึ้น	กองช่าง

รายละเอียดโครงการพัฒนา  
แผนพัฒนาท้องถิ่น (พ.ศ. ๒๕๖๖-๒๕๗๐) แก้ไข ครั้งที่ ๓/๒๕๖๖  
องค์การบริหารส่วนตำบลโนนแดง อำเภอบ้านเขว้า จังหวัดชัยภูมิ

แบบ ผ.๐๒

- ก.ยุทธศาสตร์ชาติ ๒๐ ปี ยุทธศาสตร์ที่ ๒ ยุทธศาสตร์ด้านการสร้างความสามารถในการแข่งขัน
- ข.แผนพัฒนาเศรษฐกิจและสังคมแห่งชาติ ฉบับที่ ๑๓ หมายความว่า หมายความว่า ๘ ไทยมีพื้นที่และเมืองอัจฉริยะที่น่าอยู่ ปลอดภัย เติบโตได้อย่างยั่งยืน
- ค.Sustainable Development Goals : SDGs เป้าหมาย เศรษฐกิจชุมชนมีความมั่นคง ประชาชนมีรายได้ เพิ่มมูลค่าสินค้าทางการเกษตร ดำเนินงานตามแนวทางเศรษฐกิจพอเพียง
- ง. ยุทธศาสตร์จังหวัดที่ ๑ การสร้างความเข้มแข็งทางเศรษฐกิจฐานรากและแข่งขันได้อย่างยั่งยืน
- จ. ยุทธศาสตร์การพัฒนาขององค์กรปกครองส่วนท้องถิ่นในเขตจังหวัด ยุทธศาสตร์ที่ ๖ การพัฒนาโครงสร้างพื้นฐานเพื่อรองรับการเป็นศูนย์กลางทางการตลาดและการเชื่อมโยงสู่ประเทศในประชาคมอาเซียน
- ๒ ยุทธศาสตร์การพัฒนาการเกษตรเศรษฐกิจชุมชน
- ๒.๑ กลยุทธ์การพัฒนาด้านการแก้ไขปัญหาความยากจน กระจายรายได้ พัฒนาทักษะฝีมือแรงงาน เพิ่มมูลค่าผลผลิต การพัฒนาและส่งเสริมความเข้มแข็งของเศรษฐกิจชุมชน โดยยึดแนวทางพระราชดำริ “เศรษฐกิจแบบพอเพียง”
- (๑) แผนงานอุตสาหกรรมและการโยธา

ที่	โครงการ	วัตถุประสงค์	เป้าหมาย (ผลผลิตของโครงการ)	งบประมาณ					ตัวชี้วัด (KPI)	ผลที่คาดว่าจะได้รับ	หน่วยงาน รับผิดชอบหลัก
				๒๕๖๖ (บาท)	๒๕๖๗ (บาท)	๒๕๖๘ (บาท)	๒๕๖๙ (บาท)	๒๕๗๐ (บาท)			
๓	โครงการปรับปรุงถนน หินคลุกสายโสก ฝักหวานถึง ท่าขาม หมู่ที่ ๓ บ้านโนนเสา เล่า	๑. เพื่อให้ประชาชนในพื้นที่ได้ใช้ถนนในการสัญจร ไป-มา ได้สะดวก ๒. เพื่อให้เกษตรกรในพื้นที่ได้ใช้ถนนในการขนส่งผลผลิตทางการเกษตรสู่ท้องตลาดได้รวดเร็ว ปลอดภัย	ขนาดกว้าง ๕ เมตร ยาว ๔๕๐ เมตร หนา ๐.๑๐ เมตร <u>พิกัดจุดเริ่มต้น</u> ๑๕.๘๑๔๐๔๐,๑๐๑.๙๒๔๔๐๑ <u>พิกัดจุดสิ้นสุด</u> ๑๕.๘๑๔๖๘๔,๑๐๑.๙๒๐๗๗๐	๑๕๗,๐๐๐	-	-	-	-	ร้อยละ ๘๐ ของประชาชนในเขตพื้นที่ตำบลโนนแดงได้ใช้ถนนเพื่อการสัญจรและการขนส่งผลผลิตทางการเกษตร	การคมนาคมขนส่งทางการเกษตรของประชาชนมีความสะดวก รวดเร็วและปลอดภัยเพิ่มขึ้น	กองช่าง



รายละเอียดโครงการพัฒนา  
แผนพัฒนาท้องถิ่น (พ.ศ. ๒๕๖๖-๒๕๗๐) แก้ไข ครั้งที่ ๓/๒๕๖๖  
องค์การบริหารส่วนตำบลโนนแดง อำเภอบ้านเขว้า จังหวัดชัยภูมิ

แบบ ผ.๐๒

- ก.ยุทธศาสตร์ชาติ ๒๐ ปี ยุทธศาสตร์ที่ ๒ ยุทธศาสตร์ด้านการสร้างความสามารถในการแข่งขัน
- ข.แผนพัฒนาเศรษฐกิจและสังคมแห่งชาติ ฉบับที่ ๑๓ หมายความว่า หมายความว่า ๘ ไทยมีพื้นที่และเมืองอัจฉริยะที่น่าอยู่ ปลอดภัย เติบโตได้อย่างยั่งยืน
- ค.Sustainable Development Goals : SDGs เป้าหมาย เศรษฐกิจชุมชนมีความมั่นคง ประชาชนมีรายได้ เพิ่มมูลค่าสินค้าทางการเกษตร ดำเนินงานตามแนวทางเศรษฐกิจพอเพียง
- ง. ยุทธศาสตร์จังหวัดที่ ๑ การสร้างความเข้มแข็งทางเศรษฐกิจฐานรากและแข่งขันได้อย่างยั่งยืน
- จ. ยุทธศาสตร์การพัฒนาขององค์กรปกครองส่วนท้องถิ่นในเขตจังหวัด ยุทธศาสตร์ที่ ๖ การพัฒนาโครงสร้างพื้นฐานเพื่อรองรับการเป็นศูนย์กลางทางการตลาดและการเชื่อมโยงสู่ประเทศในประชาคมอาเซียน
- ๒ ยุทธศาสตร์การพัฒนาการเกษตรเศรษฐกิจชุมชน
- ๒.๑ กลยุทธ์การพัฒนาด้านการแก้ไขปัญหาความยากจน กระจายรายได้ พัฒนาทักษะฝีมือแรงงาน เพิ่มมูลค่าผลผลิต การพัฒนาและส่งเสริมความเข้มแข็งของเศรษฐกิจชุมชน โดยยึดแนวทางพระราชดำริ “เศรษฐกิจแบบพอเพียง”
- (๑) แผนงานอุตสาหกรรมและการโยธา

ที่	โครงการ	วัตถุประสงค์	เป้าหมาย (ผลผลิตของโครงการ)	งบประมาณ					ตัวชี้วัด (KPI)	ผลที่คาดว่าจะได้รับ	หน่วยงาน รับผิดชอบหลัก
				๒๕๖๖ (บาท)	๒๕๖๗ (บาท)	๒๕๖๘ (บาท)	๒๕๖๙ (บาท)	๒๕๗๐ (บาท)			
๔	โครงการปรับปรุงถนนดินลูกรัง สายโสกผักหวาน ถึงหนองหัวหล่อน หมู่ที่ ๓ บ้านโนนเสาเล้า	๑. เพื่อให้ประชาชนในพื้นที่ได้ใช้ถนนในการสัญจร ไป-มา ได้สะดวก ๒. เพื่อให้เกษตรกรในพื้นที่ได้ใช้ถนนในการขนส่งผลผลิตทางการเกษตรสู่ท้องตลาดได้รวดเร็ว ปลอดภัย	ขนาดกว้าง ๕ เมตร ยาว ๑,๒๙๐ เมตร หนา ๐.๑๐ เมตร <u>พิกัดจุดเริ่มต้น</u> ๑๕.๘๑๙๕๕๘,๑๐๑.๙๒๓๗๑๖ <u>พิกัดจุดสิ้นสุด</u> ๑๕.๘๒๕๓๑๓,๑๐๑.๙๓๒๖๓๗	-	๒๕๘,๐๐๐	-	-	-	ร้อยละ ๘๐ ของประชาชนในเขตพื้นที่ตำบลโนนแดงได้ใช้ถนนเพื่อการสัญจรและการขนส่งผลผลิตทางการเกษตร	การคมนาคมขนส่งทางการเกษตรของประชาชน มีความสะดวก รวดเร็วและปลอดภัยเพิ่มขึ้น	กองช่าง

รายละเอียดโครงการพัฒนา  
แผนพัฒนาท้องถิ่น (พ.ศ. ๒๕๖๖-๒๕๗๐) แก้ไข ครั้งที่ ๓/๒๕๖๖  
องค์การบริหารส่วนตำบลโนนแดง อำเภอบ้านเขว้า จังหวัดชัยภูมิ

แบบ ผ.๐๒

- ก.ยุทธศาสตร์ชาติ ๒๐ ปี ยุทธศาสตร์ที่ ๒ ยุทธศาสตร์ด้านการสร้างความสามารถในการแข่งขัน
- ข.แผนพัฒนาเศรษฐกิจและสังคมแห่งชาติ ฉบับที่ ๑๓ หมายความว่า หมายความว่า ๘ ไทยมีพื้นที่และเมืองอัจฉริยะที่น่าอยู่ ปลอดภัย เติบโตได้อย่างยั่งยืน
- ค.Sustainable Development Goals : SDGs เป้าหมาย เศรษฐกิจชุมชนมีความมั่นคง ประชาชนมีรายได้ เพิ่มมูลค่าสินค้าทางการเกษตร ดำเนินงานตามแนวทางเศรษฐกิจพอเพียง
- ง. ยุทธศาสตร์จังหวัดที่ ๑ การสร้างความเข้มแข็งทางเศรษฐกิจฐานรากและแข่งขันได้อย่างยั่งยืน
- จ. ยุทธศาสตร์การพัฒนาขององค์กรปกครองส่วนท้องถิ่นในเขตจังหวัด ยุทธศาสตร์ที่ ๖ การพัฒนาโครงสร้างพื้นฐานเพื่อรองรับการเป็นศูนย์กลางทางการตลาดและการเชื่อมโยงสู่ประเทศในประชาคมอาเซียน
- ๒ ยุทธศาสตร์การพัฒนาการเกษตรเศรษฐกิจชุมชน
- ๒.๑ กลยุทธ์การพัฒนาด้านการแก้ไขปัญหาความยากจน กระจายรายได้ พัฒนาทักษะฝีมือแรงงาน เพิ่มมูลค่าผลผลิต การพัฒนาและส่งเสริมความเข้มแข็งของเศรษฐกิจชุมชน โดยยึดแนวทางพระราชดำริ “เศรษฐกิจแบบพอเพียง”
- (๑) แผนงานอุตสาหกรรมและการโยธา

ที่	โครงการ	วัตถุประสงค์	เป้าหมาย (ผลผลิตของโครงการ)	งบประมาณ					ตัวชี้วัด (KPI)	ผลที่คาดว่าจะได้รับ	หน่วยงาน รับผิดชอบหลัก
				๒๕๖๖ (บาท)	๒๕๖๗ (บาท)	๒๕๖๘ (บาท)	๒๕๖๙ (บาท)	๒๕๗๐ (บาท)			
๕	โครงการปรับปรุงถนน ลูกรังสายท่าเกวียน - ห้วยยางแล้ง หมู่ที่ ๓ บ้านโนนเสาเล้า	๑. เพื่อให้ประชาชนในพื้นที่ ได้ใช้ถนนในการสัญจร ไป- มา ได้สะดวก ๒. เพื่อให้เกษตรกรในพื้นที่ ได้ใช้ถนนในการขนส่ง ผลผลิตทางการเกษตรสู่ ท้องตลาดได้ รวดเร็ว ปลอดภัย	ขนาดกว้าง ๕ เมตร ยาว ๑,๙๒๐ เมตร ๐.๑๐ เมตร <u>พิกัดจุดเริ่มต้น</u> ๑๕.๘๐๒๖๙๗,๑๐๑.๙๐๑๕๖๐ <u>พิกัดจุดสิ้นสุด</u> ๑๕.๘๐๘๘๖๙,๑๐๑.๙๑๓๓๖๕	-	๓๘๕,๐๐๐	-	-	-	ร้อยละ ๘๐ ของ ประชาชน ในเขตพื้นที่ตำบล โนนแดงได้ใช้ ถนนเพื่อการสัญจร และเพื่อการขนส่ง ผลผลิตทางการ เกษตร	การคมนาคมขนส่ง ทางการเกษตรของ ประชาชน มีความสะดวก รวดเร็วและ ปลอดภัยเพิ่มขึ้น	กองช่าง

รายละเอียดโครงการพัฒนา  
แผนพัฒนาท้องถิ่น (พ.ศ. ๒๕๖๖-๒๕๗๐) แก้ไข ครั้งที่ ๓/๒๕๖๖  
องค์การบริหารส่วนตำบลโนนแดง อำเภอบ้านเขว้า จังหวัดชัยภูมิ

แบบ ผ.๐๒

- ก.ยุทธศาสตร์ชาติ ๒๐ ปี ยุทธศาสตร์ที่ ๒ ยุทธศาสตร์ด้านการสร้างความสามารถในการแข่งขัน
- ข.แผนพัฒนาเศรษฐกิจและสังคมแห่งชาติ ฉบับที่ ๑๓ หมายความว่า หมายความว่า ๘ ไทยมีพื้นที่และเมืองอัจฉริยะที่น่าอยู่ ปลอดภัย เด็ดขาดได้อย่างยั่งยืน
- ค.Sustainable Development Goals : SDGs เป้าหมาย เศรษฐกิจชุมชนมีความมั่นคง ประชาชนมีรายได้ เพิ่มมูลค่าสินค้าทางการเกษตร ดำเนินงานตามแนวทางเศรษฐกิจพอเพียง
- ง. ยุทธศาสตร์จังหวัดที่ ๑ การสร้างความเข้มแข็งทางเศรษฐกิจฐานรากและแข่งขันได้อย่างยั่งยืน
- จ. ยุทธศาสตร์การพัฒนาขององค์กรปกครองส่วนท้องถิ่นในเขตจังหวัด ยุทธศาสตร์ที่ ๖ การพัฒนาโครงสร้างพื้นฐานเพื่อรองรับการเป็นศูนย์กลางทางการตลาดและการเชื่อมโยงสู่ประเทศในประชาคมอาเซียน
- ๒ ยุทธศาสตร์การพัฒนาการเกษตรเศรษฐกิจชุมชน
- ๒.๑ กลยุทธ์การพัฒนาด้านการแก้ไขปัญหาความยากจน กระจายรายได้ พัฒนาทักษะฝีมือแรงงาน เพิ่มมูลค่าผลผลิต การพัฒนาและส่งเสริมความเข้มแข็งของเศรษฐกิจชุมชน โดยยึดแนวทางพระราชดำริ “เศรษฐกิจแบบพอเพียง”
- (๑) แผนงานอุตสาหกรรมและการโยธา

ที่	โครงการ	วัตถุประสงค์	เป้าหมาย (ผลผลิตของโครงการ)	งบประมาณ					ตัวชี้วัด (KPI)	ผลที่คาดว่าจะได้รับ	หน่วยงาน รับผิดชอบหลัก
				๒๕๖๖ (บาท)	๒๕๖๗ (บาท)	๒๕๖๘ (บาท)	๒๕๖๙ (บาท)	๒๕๗๐ (บาท)			
๖	โครงการปรับปรุงถนนดินลูกรัง สายห้วยปากขาด (ที่ดินนายขุนทอง) หมู่ที่ ๓ บ้านโนนเสาเล้า	๑. เพื่อให้ประชาชนในพื้นที่ได้ใช้ถนนในการสัญจร ไป-มา ได้สะดวก ๒. เพื่อให้เกษตรกรในพื้นที่ได้ใช้ถนนในการขนส่งผลผลิตทางการเกษตรสู่ท้องตลาดได้รวดเร็ว ปลอดภัย	ขนาดกว้าง ๔ เมตร ยาว ๒๔๐ เมตร ๐.๑๐ เมตร <u>พิกัดจุดเริ่มต้น</u> ๑๕.๘๑๗๖๕๔,๑๐๑.๙๓๔๐๖๑ <u>พิกัดจุดสิ้นสุด</u> ๑๕.๘๑๕๙๗๗,๑๐๑.๙๓๕๑๐๒	-	-	๑๑๕,๐๐๐	-	-	ร้อยละ ๘๐ ของประชาชนในเขตพื้นที่ตำบลโนนแดงได้ใช้ถนนเพื่อการสัญจรและเพื่อการขนส่งผลผลิตทางการเกษตร	การคมนาคมขนส่งทางการเกษตรของประชาชนมีความสะดวก รวดเร็วและปลอดภัยเพิ่มขึ้น	กองช่าง

รายละเอียดโครงการพัฒนา  
แผนพัฒนาท้องถิ่น (พ.ศ. ๒๕๖๖-๒๕๗๐) แก้ไข ครั้งที่ ๓/๒๕๖๖  
องค์การบริหารส่วนตำบลโนนแดง อำเภอบ้านเขว้า จังหวัดชัยภูมิ

แบบ ผ.๐๒

- ก.ยุทธศาสตร์ชาติ ๒๐ ปี ยุทธศาสตร์ที่ ๒ ยุทธศาสตร์ด้านการสร้างความสามารถในการแข่งขัน
- ข.แผนพัฒนาเศรษฐกิจและสังคมแห่งชาติ ฉบับที่ ๑๓ หมายความว่า หมายความว่า ๘ ไทยมีพื้นที่และเมืองอัจฉริยะที่น่าอยู่ ปลอดภัย เติบโตได้อย่างยั่งยืน
- ค.Sustainable Development Goals : SDGs เป้าหมาย เศรษฐกิจชุมชนมีความมั่นคง ประชาชนมีรายได้ เพิ่มมูลค่าสินค้าทางการเกษตร ดำเนินงานตามแนวทางเศรษฐกิจพอเพียง
- ง. ยุทธศาสตร์จังหวัดที่ ๑ การสร้างความเข้มแข็งทางเศรษฐกิจฐานรากและแข่งขันได้อย่างยั่งยืน
- จ. ยุทธศาสตร์การพัฒนาขององค์กรปกครองส่วนท้องถิ่นในเขตจังหวัด ยุทธศาสตร์ที่ ๖ การพัฒนาโครงสร้างพื้นฐานเพื่อรองรับการเป็นศูนย์กลางทางการตลาดและการเชื่อมโยงสู่ประเทศในประชาคมอาเซียน

๒ ยุทธศาสตร์การพัฒนาการเกษตรเศรษฐกิจชุมชน

๒.๑ กลยุทธ์การพัฒนาด้านการแก้ไขปัญหาความยากจน กระจายรายได้ พัฒนาทักษะฝีมือแรงงาน เพิ่มมูลค่าผลผลิต การพัฒนาและส่งเสริมความเข้มแข็งของเศรษฐกิจชุมชน โดยยึดแนวทางพระราชดำริ “เศรษฐกิจแบบพอเพียง”

(๑) แผนงานอุตสาหกรรมและการโยธา

ที่	โครงการ	วัตถุประสงค์	เป้าหมาย (ผลผลิตของโครงการ)	งบประมาณ					ตัวชี้วัด (KPI)	ผลที่คาดว่าจะได้รับ	หน่วยงาน รับผิดชอบหลัก
				๒๕๖๖ (บาท)	๒๕๖๗ (บาท)	๒๕๖๘ (บาท)	๒๕๖๙ (บาท)	๒๕๗๐ (บาท)			
๗	โครงการเสริมลูกรังบ้านนายเวิล บุญกุล – นานายสงบ ฮ่อง โนนแดง หมู่ที่ ๔ บ้านเจริญผล	๑. เพื่อให้ประชาชนในพื้นที่ได้ใช้ถนนในการสัญจร ไป-มา ได้สะดวก ๒. เพื่อให้เกษตรกรในพื้นที่ได้ใช้ถนนในการขนส่งผลผลิตทางการเกษตรสู่ท้องตลาดได้รวดเร็ว ปลอดภัย	ขนาดกว้าง ๕ เมตร ยาว ๙๒๐ เมตร หนา ๐.๑๐ เมตร <u>พิกัดจุดเริ่มต้น</u> ๑๕.๗๗๖๓๒๗,๑๐๑.๘๙๔๑๓๗ <u>พิกัดจุดสิ้นสุด</u> ๑๕.๗๗๒๑๓๓,๑๐๑.๘๙๙๓๖๔	-	-	-	๓๔๕,๐๐๐	-	ร้อยละ ๘๐ ของประชาชนในเขตพื้นที่ตำบลโนนแดงได้ใช้ถนนเพื่อการสัญจรและการขนส่งผลผลิตทางการเกษตร	การคมนาคมขนส่งทางการเกษตรของประชาชนมีความสะดวก รวดเร็วและปลอดภัยเพิ่มขึ้น	กองช่าง

รายละเอียดโครงการพัฒนา  
แผนพัฒนาท้องถิ่น (พ.ศ. ๒๕๖๖-๒๕๗๐) แก้ไข ครั้งที่ ๓/๒๕๖๖  
องค์การบริหารส่วนตำบลโนนแดง อำเภอบ้านเขว้า จังหวัดชัยภูมิ

แบบ ผ.๐๒

- ก.ยุทธศาสตร์ชาติ ๒๐ ปี ยุทธศาสตร์ที่ ๒ ยุทธศาสตร์ด้านการสร้างความสามารถในการแข่งขัน
- ข.แผนพัฒนาเศรษฐกิจและสังคมแห่งชาติ ฉบับที่ ๑๓ หมายความว่า หมายความว่า ๘ ไทยมีพื้นที่และเมืองอัจฉริยะที่น่าอยู่ ปลอดภัย เติบโตได้อย่างยั่งยืน
- ค.Sustainable Development Goals : SDGs เป้าหมาย เศรษฐกิจชุมชนมีความมั่นคง ประชาชนมีรายได้ เพิ่มมูลค่าสินค้าทางการเกษตร ดำเนินงานตามแนวทางเศรษฐกิจพอเพียง
- ง. ยุทธศาสตร์จังหวัดที่ ๑ การสร้างความเข้มแข็งทางเศรษฐกิจฐานรากและแข่งขันได้อย่างยั่งยืน
- จ. ยุทธศาสตร์การพัฒนาขององค์กรปกครองส่วนท้องถิ่นในเขตจังหวัด ยุทธศาสตร์ที่ ๖ การพัฒนาโครงสร้างพื้นฐานเพื่อรองรับการเป็นศูนย์กลางทางการตลาดและการเชื่อมโยงสู่ประเทศในประชาคมอาเซียน
- ๒ ยุทธศาสตร์การพัฒนาการเกษตรเศรษฐกิจชุมชน
- ๒.๑ กลยุทธ์การพัฒนาด้านการแก้ไขปัญหาความยากจน กระจายรายได้ พัฒนาทักษะฝีมือแรงงาน เพิ่มมูลค่าผลผลิต การพัฒนาและส่งเสริมความเข้มแข็งของเศรษฐกิจชุมชน โดยยึดแนวทางพระราชดำริ “เศรษฐกิจแบบพอเพียง”
- (๑) แผนงานอุตสาหกรรมและการโยธา

ที่	โครงการ	วัตถุประสงค์	เป้าหมาย (ผลผลิตของโครงการ)	งบประมาณ					ตัวชี้วัด (KPI)	ผลที่คาดว่าจะได้รับ	หน่วยงาน รับผิดชอบหลัก
				๒๕๖๖ (บาท)	๒๕๖๗ (บาท)	๒๕๖๘ (บาท)	๒๕๖๙ (บาท)	๒๕๗๐ (บาท)			
๘	โครงการปรับเกรดถนนลูกรังสายทำกระป๋อง นานายอุทัย วัชชัยภูมิ หมู่ที่ ๖ บ้านหนองบ่อ	๑. เพื่อให้ประชาชนในพื้นที่ได้ใช้ถนนในการสัญจร ไป-มา ได้สะดวก ๒. เพื่อให้เกษตรกรในพื้นที่ได้ใช้ถนนในการขนส่งผลผลิตทางการเกษตรสู่ท้องตลาดได้รวดเร็ว ปลอดภัย	ขนาดกว้าง ๕ เมตร ยาว ๒,๐๐๐ เมตร หนา ๐.๑๐ เมตร <u>พิกัดจุดเริ่มต้น</u> ๑๕.๗๗๖๓๓๔,๑๐๑.๘๙๓๔๓๒ <u>พิกัดจุดสิ้นสุด</u> ๑๕.๗๖๐๘๙๒,๑๐๑.๘๙๔๔๓๔	-	-	-	๔๐๐,๐๐๐	-	ร้อยละ ๘๐ ของประชาชนในเขตพื้นที่ตำบลโนนแดงได้ใช้ถนนเพื่อการสัญจรและเพื่อการขนส่งผลผลิตทางการเกษตร	การคมนาคมขนส่งทางการเกษตรของประชาชนมีความสะดวก รวดเร็วและปลอดภัยเพิ่มขึ้น	กองช่าง

รายละเอียดโครงการพัฒนา  
แผนพัฒนาท้องถิ่น (พ.ศ. ๒๕๖๖-๒๕๗๐) แก้ไข ครั้งที่ ๓/๒๕๖๖  
องค์การบริหารส่วนตำบลโนนแดง อำเภอบ้านเขว้า จังหวัดชัยภูมิ

แบบ ผ.๐๒

- ก.ยุทธศาสตร์ชาติ ๒๐ ปี ยุทธศาสตร์ที่ ๒ ยุทธศาสตร์ด้านการสร้างความสามารถในการแข่งขัน
- ข.แผนพัฒนาเศรษฐกิจและสังคมแห่งชาติ ฉบับที่ ๑๓ หมายความว่า หมายความว่า ๘ ไทยมีพื้นที่และเมืองอัจฉริยะที่น่าอยู่ ปลอดภัย เติบโตได้อย่างยั่งยืน
- ค.Sustainable Development Goals : SDGs เป้าหมาย เศรษฐกิจชุมชนมีความมั่นคง ประชาชนมีรายได้ เพิ่มมูลค่าสินค้าทางการเกษตร ดำเนินงานตามแนวทางเศรษฐกิจพอเพียง
- ง. ยุทธศาสตร์จังหวัดที่ ๑ การสร้างความเข้มแข็งทางเศรษฐกิจฐานรากและแข่งขันได้อย่างยั่งยืน
- จ. ยุทธศาสตร์การพัฒนาขององค์กรปกครองส่วนท้องถิ่นในเขตจังหวัด ยุทธศาสตร์ที่ ๖ การพัฒนาโครงสร้างพื้นฐานเพื่อรองรับการเป็นศูนย์กลางทางการตลาดและการเชื่อมโยงสู่ประเทศในประชาคมอาเซียน

๒ ยุทธศาสตร์การพัฒนาการเกษตรเศรษฐกิจชุมชน

๒.๑ กลยุทธ์การพัฒนาด้านการแก้ไขปัญหาความยากจน กระจายรายได้ พัฒนาทักษะฝีมือแรงงาน เพิ่มมูลค่าผลผลิต การพัฒนาและส่งเสริมความเข้มแข็งของเศรษฐกิจชุมชน โดยยึดแนวทางพระราชดำริ “เศรษฐกิจแบบพอเพียง”

(๑) แผนงานอุตสาหกรรมและการโยธา

ที่	โครงการ	วัตถุประสงค์	เป้าหมาย (ผลผลิตของโครงการ)	งบประมาณ					ตัวชี้วัด (KPI)	ผลที่คาดว่าจะได้รับ	หน่วยงาน รับผิดชอบหลัก
				๒๕๖๖ (บาท)	๒๕๖๗ (บาท)	๒๕๖๘ (บาท)	๒๕๖๙ (บาท)	๒๕๗๐ (บาท)			
๙	โครงการถนนดินลูกรังสายท่ากระบือ – บ้านห้วย หมู่ที่ ๖ บ้านหนองบ่อ	๑. เพื่อให้ประชาชนในพื้นที่ได้ใช้ถนนในการสัญจร ไป-มา ได้สะดวก ๒. เพื่อให้เกษตรกรในพื้นที่ได้ใช้ถนนในการขนส่งผลผลิตทางการเกษตรสู่ท้องตลาดได้รวดเร็ว ปลอดภัย	กว้าง ๔.๕๐ เมตร ยาว ๖๒๕ เมตร หนา ๐.๑๐ เมตร <u>พิกัดจุดเริ่มต้น</u> ๑๕.๗๗๗๕๔๘,๑๐๑.๘๘๗๗๖๖ <u>พิกัดจุดสิ้นสุด</u> ๑๕.๗๗๘๐๐๓,๑๐๑.๘๘๓๑๐๘	-	-	-	-	๑๑๓,๐๐๐	ร้อยละ ๘๐ ของประชาชนในเขตพื้นที่ตำบลโนนแดงได้ใช้ถนนเพื่อการสัญจรและเพื่อการขนส่งผลผลิตทางการเกษตร	การคมนาคมขนส่งทางการเกษตรของประชาชนมีความสะดวก รวดเร็วและปลอดภัยเพิ่มขึ้น	กองช่าง

รายละเอียดโครงการพัฒนา  
แผนพัฒนาท้องถิ่น (พ.ศ. ๒๕๖๖-๒๕๗๐) แก้ไข ครั้งที่ ๓/๒๕๖๖  
องค์การบริหารส่วนตำบลโนนแดง อำเภอบ้านเขว้า จังหวัดชัยภูมิ

แบบ ผ.๐๒

- ก.ยุทธศาสตร์ชาติ ๒๐ ปี ยุทธศาสตร์ที่ ๒ ยุทธศาสตร์ด้านการสร้างความสามารถในการแข่งขัน
- ข.แผนพัฒนาเศรษฐกิจและสังคมแห่งชาติ ฉบับที่ ๑๓ หมายความว่า หมายความว่า ๘ ไทยมีพื้นที่และเมืองอัจฉริยะที่น่าอยู่ ปลอดภัย เติบโตได้อย่างยั่งยืน
- ค.Sustainable Development Goals : SDGs เป้าหมาย เศรษฐกิจชุมชนมีความมั่นคง ประชาชนมีรายได้ เพิ่มมูลค่าสินค้าทางการเกษตร ดำเนินงานตามแนวทางเศรษฐกิจพอเพียง
- ง. ยุทธศาสตร์จังหวัดที่ ๑ การสร้างความเข้มแข็งทางเศรษฐกิจฐานรากและแข่งขันได้อย่างยั่งยืน
- จ. ยุทธศาสตร์การพัฒนาขององค์กรปกครองส่วนท้องถิ่นในเขตจังหวัด ยุทธศาสตร์ที่ ๖ การพัฒนาโครงสร้างพื้นฐานเพื่อรองรับการเป็นศูนย์กลางทางการตลาดและการเชื่อมโยงสู่ประเทศในประชาคมอาเซียน
- ๒ ยุทธศาสตร์การพัฒนาการเกษตรเศรษฐกิจชุมชน
- ๒.๑ กลยุทธ์การพัฒนาด้านการแก้ไขปัญหาความยากจน กระจายรายได้ พัฒนาทักษะฝีมือแรงงาน เพิ่มมูลค่าผลผลิต การพัฒนาและส่งเสริมความเข้มแข็งของเศรษฐกิจชุมชน โดยยึดแนวทางพระราชดำริ “เศรษฐกิจแบบพอเพียง”
- (๑) แผนงานอุตสาหกรรมและการโยธา

ที่	โครงการ	วัตถุประสงค์	เป้าหมาย (ผลผลิตของโครงการ)	งบประมาณ					ตัวชี้วัด (KPI)	ผลที่คาดว่าจะได้รับ	หน่วยงาน รับผิดชอบหลัก
				๒๕๖๖ (บาท)	๒๕๖๗ (บาท)	๒๕๖๘ (บาท)	๒๕๖๙ (บาท)	๒๕๗๐ (บาท)			
๑๐	โครงการปรับปรุงถนนลูกรังสาย วังโพน – เขาวง หมู่ ๗ บ้านซบช่องแมว	๑. เพื่อให้ประชาชนในพื้นที่ได้ใช้ถนนในการสัญจร ไป-มา ได้สะดวก ๒. เพื่อให้เกษตรกรในพื้นที่ได้ใช้ถนนในการขนส่งผลผลิตทางการเกษตรสู่ท้องตลาดได้รวดเร็ว ปลอดภัย	ขนาดกว้าง ๕ เมตร ยาว ๑,๖๗๐ เมตร หนา ๐.๑๕ เมตร <u>พิกัดจุดเริ่มต้น</u> ๑๕.๘๕๗๓๙๔,๑๐๑.๙๐๖๕๘๖ <u>พิกัดจุดสิ้นสุด</u> ๑๕.๘๔๕๙๗๓,๑๐๑.๙๐๔๔๐๐	-	๖๒๗,๐๐๐	-	-	-	ร้อยละ ๘๐ ของประชาชนในเขตพื้นที่ตำบลโนนแดงได้ใช้ถนนเพื่อการสัญจรและเพื่อการขนส่งผลผลิตทางการเกษตร	การคมนาคมขนส่งทางการเกษตรของประชาชนมีความสะดวก รวดเร็วและปลอดภัยเพิ่มขึ้น	กองช่าง

**รายละเอียดโครงการพัฒนา**  
**แผนพัฒนาท้องถิ่น (พ.ศ. ๒๕๖๖-๒๕๗๐) แก้ไข ครั้งที่ ๓/๒๕๖๖**  
**องค์การบริหารส่วนตำบลโนนแดง อำเภอบ้านเขว้า จังหวัดชัยภูมิ**

แบบ ผ.๐๒

- ก.ยุทธศาสตร์ชาติ ๒๐ ปี ยุทธศาสตร์ที่ ๒ ยุทธศาสตร์ด้านการสร้างความสามารถในการแข่งขัน
- ข.แผนพัฒนาเศรษฐกิจและสังคมแห่งชาติ ฉบับที่ ๑๓ หมายความว่า หมายความว่า ๘ ไทยมีพื้นที่และเมืองอัจฉริยะที่น่าอยู่ ปลอดภัย เติบโตได้อย่างยั่งยืน
- ค.Sustainable Development Goals : SDGs เป้าหมาย เศรษฐกิจชุมชนมีความมั่นคง ประชาชนมีรายได้ เพิ่มมูลค่าสินค้าทางการเกษตร ดำเนินงานตามแนวทางเศรษฐกิจพอเพียง
- ง. ยุทธศาสตร์จังหวัดที่ ๑ การสร้างความเข้มแข็งทางเศรษฐกิจฐานรากและแข่งขันได้อย่างยั่งยืน
- จ. ยุทธศาสตร์การพัฒนาขององค์กรปกครองส่วนท้องถิ่นในเขตจังหวัด ยุทธศาสตร์ที่ ๖ การพัฒนาโครงสร้างพื้นฐานเพื่อรองรับการเป็นศูนย์กลางทางการตลาดและการเชื่อมโยงสู่ประเทศในประชาคมอาเซียน
- ๒ ยุทธศาสตร์การพัฒนาการเกษตรเศรษฐกิจชุมชน
- ๒.๑ กลยุทธ์การพัฒนาด้านการแก้ไขปัญหาความยากจน กระจายรายได้ พัฒนาทักษะฝีมือแรงงาน เพิ่มมูลค่าผลผลิต การพัฒนาและส่งเสริมความเข้มแข็งของเศรษฐกิจชุมชน โดยยึดแนวทางพระราชดำริ “เศรษฐกิจแบบพอเพียง”
- (๑) แผนงานอุตสาหกรรมและการโยธา

ที่	โครงการ	วัตถุประสงค์	เป้าหมาย (ผลผลิตของโครงการ)	งบประมาณ					ตัวชี้วัด (KPI)	ผลที่คาดว่าจะได้รับ	หน่วยงาน รับผิดชอบหลัก
				๒๕๖๖ (บาท)	๒๕๖๗ (บาท)	๒๕๖๘ (บาท)	๒๕๖๙ (บาท)	๒๕๗๐ (บาท)			
๑๑	โครงการปรับปรุงถนน ลูกรังสายบ้านซบช่อง แมว - วังโพน หมู่ ๗ บ้านซบช่อง แมว	๑. เพื่อให้ประชาชนในพื้นที่ได้ใช้ถนนในการสัญจร ไป-มา ได้สะดวก ๒. เพื่อให้เกษตรกรในพื้นที่ได้ใช้ถนนในการขนส่งผลผลิตทางการเกษตรสู่ท้องตลาดได้รวดเร็ว ปลอดภัย	ขนาดกว้าง ๕ เมตร ยาว ๕๖๐ เมตร หนา ๐.๑๕ เมตร <u>พิกัดจุดเริ่มต้น</u> ๑๕.๘๕๒๕๐๔,๑๐๑.๙๑๒๘๑๐ <u>พิกัดจุดสิ้นสุด</u> ๑๕.๘๕๒๕๙๒,๑๐๑.๙๐๗๗๗๓	-	๑๙๖,๐๐๐	-	-	-	ร้อยละ ๘๐ ของประชาชนในเขตพื้นที่ตำบลโนนแดงได้ใช้ถนนเพื่อการสัญจรและเพื่อการขนส่งผลผลิตทางการเกษตร	การคมนาคมขนส่งทางการเกษตรของประชาชนมีความสะดวก รวดเร็วและปลอดภัยเพิ่มขึ้น	กองช่าง



รายละเอียดโครงการพัฒนา  
แผนพัฒนาท้องถิ่น (พ.ศ. ๒๕๖๖-๒๕๗๐) แก้ไข ครั้งที่ ๓/๒๕๖๖  
องค์การบริหารส่วนตำบลโนนแดง อำเภอบ้านเขว้า จังหวัดชัยภูมิ

แบบ ผ.๐๒

- ก.ยุทธศาสตร์ชาติ ๒๐ ปี ยุทธศาสตร์ที่ ๒ ยุทธศาสตร์ด้านการสร้างความสามารถในการแข่งขัน
- ข.แผนพัฒนาเศรษฐกิจและสังคมแห่งชาติ ฉบับที่ ๑๓ หมายความว่า หมายความว่า ๘ ไทยมีพื้นที่และเมืองอัจฉริยะที่น่าอยู่ ปลอดภัย เติบโตได้อย่างยั่งยืน
- ค.Sustainable Development Goals : SDGs เป้าหมาย เศรษฐกิจชุมชนมีความมั่นคง ประชาชนมีรายได้ เพิ่มมูลค่าสินค้าทางการเกษตร ดำเนินงานตามแนวทางเศรษฐกิจพอเพียง
- ง. ยุทธศาสตร์จังหวัดที่ ๑ การสร้างความเข้มแข็งทางเศรษฐกิจฐานรากและแข่งขันได้อย่างยั่งยืน
- จ. ยุทธศาสตร์การพัฒนาขององค์กรปกครองส่วนท้องถิ่นในเขตจังหวัด ยุทธศาสตร์ที่ ๖ การพัฒนาโครงสร้างพื้นฐานเพื่อรองรับการเป็นศูนย์กลางทางการตลาดและการเชื่อมโยงสู่ประเทศในประชาคมอาเซียน

๒ ยุทธศาสตร์การพัฒนาการเกษตรเศรษฐกิจชุมชน

๒.๑ กลยุทธ์การพัฒนาด้านการแก้ไขปัญหาความยากจน กระจายรายได้ พัฒนาทักษะฝีมือแรงงาน เพิ่มมูลค่าผลผลิต การพัฒนาและส่งเสริมความเข้มแข็งของเศรษฐกิจชุมชน โดยยึดแนวทางพระราชดำริ “เศรษฐกิจแบบพอเพียง”

(๑) แผนงานอุตสาหกรรมและการโยธา

ที่	โครงการ	วัตถุประสงค์	เป้าหมาย (ผลผลิตของโครงการ)	งบประมาณ					ตัวชี้วัด (KPI)	ผลที่คาดว่าจะได้รับ	หน่วยงาน รับผิดชอบหลัก
				๒๕๖๖ (บาท)	๒๕๖๗ (บาท)	๒๕๖๘ (บาท)	๒๕๖๙ (บาท)	๒๕๗๐ (บาท)			
๑๒	โครงการรกร่องพูนดินสายถ้ำเจีย – โสภปลาดุก หมู่ที่ ๘ บ้านหนองโสมงเหนือ	๑. เพื่อให้ประชาชนในพื้นที่ได้ใช้ถนนในการสัญจร ไป-มา ได้สะดวก ๒. เพื่อให้เกษตรกรในพื้นที่ได้ใช้ถนนในการขนส่งผลผลิตทางการเกษตรสู่ท้องตลาดได้ รวดเร็ว ปลอดภัย	ขนาดกว้าง ๕ เมตร ยาว ๓,๔๐๐ เมตร หนา ๐.๑๐ เมตร <u>พิกัดจุดเริ่มต้น</u> ๑๕.๘๓๙๑๓๑,๑๐๑.๙๐๑๐๐๓ <u>พิกัดจุดสิ้นสุด</u> ๑๕.๘๕๖๔๙๑,๑๐๑.๘๘๕๙๙๗	-	๖๘๐,๐๐๐	-	-	-	ร้อยละ ๘๐ ของประชาชนในเขตพื้นที่ตำบลโนนแดงได้ใช้ถนนเพื่อการสัญจรและเพื่อการขนส่งผลผลิตทางการเกษตร	การคมนาคมขนส่งทางการเกษตรของประชาชนมีความสะดวก รวดเร็วและปลอดภัยเพิ่มขึ้น	กองช่าง

รายละเอียดโครงการพัฒนา  
แผนพัฒนาท้องถิ่น (พ.ศ. ๒๕๖๖-๒๕๗๐) แก้ไข ครั้งที่ ๓/๒๕๖๖  
องค์การบริหารส่วนตำบลโนนแดง อำเภอบ้านเขว้า จังหวัดชัยภูมิ

แบบ ผ.๐๒

- ก.ยุทธศาสตร์ชาติ ๒๐ ปี ยุทธศาสตร์ที่ ๒ ยุทธศาสตร์ด้านการสร้างความสามารถในการแข่งขัน
- ข.แผนพัฒนาเศรษฐกิจและสังคมแห่งชาติ ฉบับที่ ๑๓ หมายความว่า หมายความว่า ๘ ไทยมีพื้นที่และเมืองอัจฉริยะที่น่าอยู่ ปลอดภัย เติบโตได้อย่างยั่งยืน
- ค.Sustainable Development Goals : SDGs เป้าหมาย เศรษฐกิจชุมชนมีความมั่นคง ประชาชนมีรายได้ เพิ่มมูลค่าสินค้าทางการเกษตร ดำเนินงานตามแนวทางเศรษฐกิจพอเพียง
- ง. ยุทธศาสตร์จังหวัดที่ ๑ การสร้างความเข้มแข็งทางเศรษฐกิจฐานรากและแข่งขันได้อย่างยั่งยืน
- จ. ยุทธศาสตร์การพัฒนาขององค์กรปกครองส่วนท้องถิ่นในเขตจังหวัด ยุทธศาสตร์ที่ ๖ การพัฒนาโครงสร้างพื้นฐานเพื่อรองรับการเป็นศูนย์กลางทางการตลาดและการเชื่อมโยงสู่ประเทศในประชาคมอาเซียน

๒ ยุทธศาสตร์การพัฒนาการเกษตรเศรษฐกิจชุมชน

๒.๑ กลยุทธ์การพัฒนาด้านการแก้ไขปัญหาความยากจน กระจายรายได้ พัฒนาทักษะฝีมือแรงงาน เพิ่มมูลค่าผลผลิต การพัฒนาและส่งเสริมความเข้มแข็งของเศรษฐกิจชุมชน โดยยึดแนวทางพระราชดำริ “เศรษฐกิจแบบพอเพียง”

(๑) แผนงานอุตสาหกรรมและการโยธา

ที่	โครงการ	วัตถุประสงค์	เป้าหมาย (ผลผลิตของโครงการ)	งบประมาณ					ตัวชี้วัด (KPI)	ผลที่คาดว่าจะได้รับ	หน่วยงาน รับผิดชอบหลัก
				๒๕๖๖ (บาท)	๒๕๖๗ (บาท)	๒๕๖๘ (บาท)	๒๕๖๙ (บาท)	๒๕๗๐ (บาท)			
๑๓	โครงการปรับปรุงผิวทางถนนดินลูกรัง สายถนนมัน - ท่าขาม บ้านโนนเสาเล้า หมู่ที่ ๓ ตำบลโนนแดง อำเภอบ้านเขว้า จังหวัดชัยภูมิ	๑. เพื่อให้ประชาชนได้ใช้ถนนในการสัญจรไปมาได้สะดวก และปลอดภัย ๒. เพื่อให้เกษตรกรได้ใช้ถนนในการขนส่งผลผลิตทางการเกษตรได้รวดเร็วและปลอดภัย	ขนาดกว้าง ๕ เมตร ยาว ๘๐๐ เมตร (๑)ลงดินยกระดับคันทาง กว้าง ๖ เมตร ยาว ๘๐๐ เมตร สูงเฉลี่ย ๐.๓๐ เมตร หรือมีปริมาตรดินถมไม่น้อยกว่า ๑,๗๒๘ ลบ.ม. (๒)วางท่อระบายน้ำ คสล. (มอก.ชั้น๓) ขนาด Ø ๐.๖๐ x ๑.๐๐ เมตร จำนวน ๗ ท่อน พร้อมยาแนวประสานท่อและฝังกลบ	๓๗๘,๐๐๐	-	-	-	-	ร้อยละ ๘๐ ของประชาชนได้ใช้ถนนเพื่อสัญจรและขนส่งผลผลิตทางการเกษตรที่สะดวกปลอดภัย	การคมนาคมและการขนส่งผลผลิตทางการเกษตร มีความสะดวก รวดเร็วและปลอดภัยเพิ่มขึ้น	กองช่าง

รายละเอียดโครงการพัฒนา  
แผนพัฒนาท้องถิ่น (พ.ศ. ๒๕๖๖-๒๕๗๐) แก้ไข ครั้งที่ ๓/๒๕๖๖  
องค์การบริหารส่วนตำบลโนนแดง อำเภอบ้านเขว้า จังหวัดชัยภูมิ

แบบ ผ.๐๒

- ก.ยุทธศาสตร์ชาติ ๒๐ ปี ยุทธศาสตร์ที่ ๒ ยุทธศาสตร์ด้านการสร้างความสามารถในการแข่งขัน
- ข.แผนพัฒนาเศรษฐกิจและสังคมแห่งชาติ ฉบับที่ ๑๓ หมุดหมายที่ ๑ หมุดหมายที่ ๘ ไทยมีพื้นที่และเมืองอัจฉริยะที่น่าอยู่ ปลอดภัย เด็ดขาดได้อย่างยั่งยืน
- ค.Sustainable Development Goals : SDGs เป้าหมาย เศรษฐกิจชุมชนมีความมั่นคง ประชาชนมีรายได้ เพิ่มมูลค่าสินค้าทางการเกษตร ดำเนินงานตามแนวทางเศรษฐกิจพอเพียง
- ง. ยุทธศาสตร์จังหวัดที่ ๑ การสร้างความเข้มแข็งทางเศรษฐกิจฐานรากและแข่งขันได้อย่างยั่งยืน
- จ. ยุทธศาสตร์การพัฒนาขององค์กรปกครองส่วนท้องถิ่นในเขตจังหวัด ยุทธศาสตร์ที่ ๖ การพัฒนาโครงสร้างพื้นฐานเพื่อรองรับการเป็นศูนย์กลางทางการตลาดและการเชื่อมโยงสู่ประเทศในประชาคมอาเซียน
- ๒ ยุทธศาสตร์การพัฒนาการเกษตรเศรษฐกิจชุมชน
- ๒.๑ กลยุทธ์การพัฒนาด้านการแก้ไขปัญหาความยากจน กระจายรายได้ พัฒนาทักษะฝีมือแรงงาน เพิ่มมูลค่าผลผลิต การพัฒนาและส่งเสริมความเข้มแข็งของเศรษฐกิจชุมชน โดยยึดแนวทางพระราชดำริ “เศรษฐกิจแบบพอเพียง”

(๑) แผนงานอุตสาหกรรมและการโยธา

ที่	โครงการ	วัตถุประสงค์	เป้าหมาย (ผลผลิตของโครงการ)	งบประมาณ					ตัวชี้วัด (KPI)	ผลที่คาดว่าจะได้รับ	หน่วยงาน รับผิดชอบหลัก
				๒๕๖๖ (บาท)	๒๕๖๗ (บาท)	๒๕๖๘ (บาท)	๒๕๖๙ (บาท)	๒๕๗๐ (บาท)			
	(ต่อ)		(๓)ลงดินลูกรังผิวถนน ขนาด กว้าง ๕ เมตร ยาว ๘๐๐ เมตร หนาเฉลี่ย ๐.๑๐ เมตร หรือมี ปริมาตรดินลูกรังไม่น้อยกว่า ๔๘๐ ลบ.ม. พร้อมปรับเกลี่ย								กองช่าง
รวม	๑๓ โครงการ	-	-	๙๐๐,๐๐๐	๒,๑๔๖,๐๐๐	๑๑๕,๐๐๐	๗๔๕,๐๐๐	๑๑๓,๐๐๐	-	-	-

รายละเอียดโครงการพัฒนา

แผนพัฒนาท้องถิ่น (พ.ศ. ๒๕๖๖-๒๕๗๐) แก้ไข ครั้งที่ ๓/๒๕๖๖

องค์การบริหารส่วนตำบลโนนแดง อำเภอบ้านเขว้า จังหวัดชัยภูมิ

แบบ ผ.๐๒

ก.ยุทธศาสตร์ชาติ ๒๐ ปี ยุทธศาสตร์ที่ ๓ ยุทธศาสตร์ด้านการพัฒนาและเสริมสร้างศักยภาพทรัพยากรมนุษย์

ข.แผนพัฒนาเศรษฐกิจและสังคมแห่งชาติ ฉบับที่ ๑๓ หมายเหตุที่ ๔ ไทยเป็นศูนย์กลางทาง การแพทย์และสุขภาพมูลค่าสูง

ค.Sustainable Development Goals : SDGs เป้าหมาย ประชาชนมีคุณภาพชีวิตที่ดี มีความเป็นธรรมในสังคม มีภูมิคุ้มกันอย่างยั่งยืน พัฒนาค้นสู่สังคมแห่งการเรียนรู้ตลอดชีวิตอย่างยั่งยืน และ  
ปลูกจิตสำนึกการอนุรักษ์ศิลปวัฒนธรรมประเพณีท้องถิ่น

ง. ยุทธศาสตร์จังหวัดที่ ๔ การพัฒนาสังคมและคุณภาพชีวิตให้มั่นคง

จ. ยุทธศาสตร์การพัฒนาขององค์กรปกครองส่วนท้องถิ่นในเขตจังหวัด ยุทธศาสตร์ที่ ๑ การพัฒนาคนและสังคมที่มีคุณภาพ

๓ ยุทธศาสตร์การพัฒนาด้านคนและสังคมที่มีคุณภาพ

๓.๑ กลยุทธ์การพัฒนาคุณภาพชีวิต พัฒนาด้านการศึกษา สาธารณสุข ความมั่นคงความปลอดภัยในชีวิตและทรัพย์สิน อนุรักษ์ ปกป้องกันแก้ไขปัญหาเสพติดและ  
ส่งเสริมศิลปวัฒนธรรมท้องถิ่น

(๑) แผนงานรักษาความสงบภายใน

ที่	โครงการ	วัตถุประสงค์	เป้าหมาย (ผลผลิตของโครงการ)	งบประมาณ					ตัวชี้วัด (KPI)	ผลที่คาดว่าจะได้รับ	หน่วยงาน รับผิดชอบหลัก
				๒๕๖๖ (บาท)	๒๕๖๗ (บาท)	๒๕๖๘ (บาท)	๒๕๖๙ (บาท)	๒๕๗๐ (บาท)			
๑	โครงการสร้างความ ปรองดองสมานฉันท์ ของคนในชาติ	เพื่อสร้างความรัก ความสามัคคีของคนใน ชุมชน	จัดกิจกรรมสร้าง ความสัมพันธ์ของคนใน ชุมชน จำนวน ๕๐ คน	๓๐,๐๐๐	๓๐,๐๐๐	๓๐,๐๐๐	๓๐,๐๐๐	๓๐,๐๐๐	ผู้เข้าร่วมกิจกรรม เกิดความรัก ความ สามัคคีเพิ่มมากขึ้น ร้อยละ๑๐๐	เกิดความรัก สมัคร สมาน สามัคคีของคน ในชุมชน	สำนัก ปลัด
๒	โครงการฝึกอบรม การป้องกันและ ช่วยเหลือ ผู้ประสบภัยทางน้ำ	๑) เพื่อฝึกอบรมการ ป้องกันและช่วยเหลือ ผู้ประสบภัยทางน้ำให้ เยาวชนในตำบล ๒) เพื่อให้มีความรู้ มี ทักษะในการป้องกัน และช่วยเหลือ ผู้ประสบภัยทางน้ำ	เยาวชนตำบลโนนแดง จำนวน ๕๐ คน	๓๐,๐๐๐	๓๐,๐๐๐	๓๐,๐๐๐	๓๐,๐๐๐	๓๐,๐๐๐	ผู้เข้าอบรมทักษะ สามารถป้องกัน และช่วยเหลือ ผู้ประสบภัยทาง น้ำได้ร้อยละ ๑๐๐	เยาวชนในตำบล มีความรู้ มี ทักษะ สามารถ ป้องกันและ ช่วยเหลือ ผู้ประสบภัยทาง น้ำได้	สำนัก ปลัด

รายละเอียดโครงการพัฒนา  
แผนพัฒนาท้องถิ่น (พ.ศ. ๒๕๖๖-๒๕๗๐) แก้ไข ครั้งที่ ๓/๒๕๖๖  
องค์การบริหารส่วนตำบลโนนแดง อำเภอบ้านเขว้า จังหวัดชัยภูมิ

แบบ ผ.๐๒

- ก. ยุทธศาสตร์ชาติ ๒๐ ปี ยุทธศาสตร์ที่ ๓ ยุทธศาสตร์ด้านการพัฒนาและเสริมสร้างศักยภาพทรัพยากรมนุษย์
- ข. แผนพัฒนาเศรษฐกิจและสังคมแห่งชาติ ฉบับที่ ๑๓ หมายเหตุที่ ๔ ไทยเป็นศูนย์กลางทาง การแพทย์และสุขภาพมูลค่าสูง
- ค. Sustainable Development Goals : SDGs เป้าหมาย ประชาชนมีคุณภาพชีวิตที่ดี มีความเป็นธรรมในสังคม มีภูมิคุ้มกันอย่างยั่งยืน พัฒนาคนสู่สังคมแห่งการเรียนรู้ตลอดชีวิตอย่างยั่งยืน และปลูกจิตสำนึกการอนุรักษ์ศิลปวัฒนธรรมประเพณีท้องถิ่น
- ง. ยุทธศาสตร์จังหวัดที่ ๔ การพัฒนาสังคมและคุณภาพชีวิตให้มั่นคง
- จ. ยุทธศาสตร์การพัฒนาขององค์กรปกครองส่วนท้องถิ่นในเขตจังหวัด ยุทธศาสตร์ที่ ๑ การพัฒนาคนและสังคมที่มีคุณภาพ
- ๓ ยุทธศาสตร์การพัฒนาด้านคนและสังคมที่มีคุณภาพ
- ๓.๑ กลยุทธ์การพัฒนาคุณภาพชีวิต พัฒนาด้านการศึกษา สาธารณสุข ความมั่นคงความปลอดภัยในชีวิตและทรัพย์สิน รมรงค์ ป้องกันแก้ไขปัญหายาเสพติดและส่งเสริมศิลปวัฒนธรรมท้องถิ่น
- (๑) แผนงานรักษาความสงบภายใน

ที่	โครงการ	วัตถุประสงค์	เป้าหมาย (ผลผลิตของโครงการ)	งบประมาณ					ตัวชี้วัด (KPI)	ผลที่คาดว่าจะได้รับ	หน่วยงาน รับผิดชอบหลัก
				๒๕๖๖ (บาท)	๒๕๖๗ (บาท)	๒๕๖๘ (บาท)	๒๕๖๙ (บาท)	๒๕๗๐ (บาท)			
๓	โครงการตั้งจุดบริการประชาชนลดอุบัติเหตุในช่วงเทศกาลปีใหม่ และเทศกาลสงกรานต์	เพื่อลดอุบัติเหตุทางถนนในช่วงเทศกาลสำคัญ	ตั้งจุดที่พักรถ ถนนสายบ้านโนนแดง ม.๒ ถึงบ้านหลุบโพธิ์ ม.๕ บริเวณที่หน้า ที่ อบต.โนนแดง	๒๐,๐๐๐	๒๐,๐๐๐	๒๐,๐๐๐	๒๐,๐๐๐	๒๐,๐๐๐	ลดอุบัติเหตุในช่วงเทศกาลสำคัญ ลดการสูญเสียชีวิตและทรัพย์สิน ร้อยละ ๑๐๐	ลดอุบัติเหตุในช่วงเทศกาลสำคัญ ลดการสูญเสียชีวิตและทรัพย์สิน	สำนักปลัด

รายละเอียดโครงการพัฒนา

แผนพัฒนาท้องถิ่น (พ.ศ. ๒๕๖๖-๒๕๗๐) แก้ไข ครั้งที่ ๓/๒๕๖๖

องค์การบริหารส่วนตำบลโนนแดง อำเภอบ้านเขว้า จังหวัดชัยภูมิ

แบบ ผ.๐๒

ก.ยุทธศาสตร์ชาติ ๒๐ ปี ยุทธศาสตร์ที่ ๓ ยุทธศาสตร์ด้านการพัฒนาและเสริมสร้างศักยภาพทรัพยากรมนุษย์

ข.แผนพัฒนาเศรษฐกิจและสังคมแห่งชาติ ฉบับที่ ๑๓ หมายความว่า ๔ ไทยเป็นศูนย์กลางทาง การแพทย์และสุขภาพมูลค่าสูง

ค.Sustainable Development Goals : SDGs เป้าหมาย ประชาชนมีคุณภาพชีวิตที่ดี มีความเป็นธรรมในสังคม มีภูมิคุ้มกันอย่างยั่งยืน พัฒนาคนสู่สังคมแห่งการเรียนรู้ตลอดชีวิตอย่างยั่งยืน และปลูกจิตสำนึกการอนุรักษ์ศิลปวัฒนธรรมประเพณีท้องถิ่น

ง. ยุทธศาสตร์จังหวัดที่ ๔ การพัฒนาสังคมและคุณภาพชีวิตให้มั่นคง

จ. ยุทธศาสตร์การพัฒนาขององค์กรปกครองส่วนท้องถิ่นในเขตจังหวัด ยุทธศาสตร์ที่ ๑ การพัฒนาคนและสังคมที่มีคุณภาพ

๓ ยุทธศาสตร์การพัฒนาด้านคนและสังคมที่มีคุณภาพ

๓.๑ กลยุทธ์การพัฒนาคุณภาพชีวิต พัฒนาด้านการศึกษา สาธารณสุข ความมั่นคงความปลอดภัยในชีวิตและทรัพย์สิน อนุรักษ์ ป้องกันแก้ไขปัญหาเสพติดและส่งเสริมศิลปวัฒนธรรมท้องถิ่น

(๑) แผนงานรักษาความสงบภายใน

ที่	โครงการ	วัตถุประสงค์	เป้าหมาย (ผลผลิตของโครงการ)	งบประมาณ					ตัวชี้วัด (KPI)	ผลที่คาดว่าจะได้รับ	หน่วยงาน รับผิดชอบหลัก
				๒๕๖๖ (บาท)	๒๕๖๗ (บาท)	๒๕๖๘ (บาท)	๒๕๖๙ (บาท)	๒๕๗๐ (บาท)			
๔	โครงการฝึกอบรม ทบทวนอาสาสมัคร ป้องกันภัยฝ่ายพลเรือน	เพื่อส่งเสริมกิจกรรม อปพร.ให้มีศักยภาพ พัฒนาความรู้สามารถ มากขึ้น	อปพร.ตำบลโนนแดง	๑๐๐,๐๐๐	๑๐๐,๐๐๐	๑๐๐,๐๐๐	๑๐๐,๐๐๐	๑๐๐,๐๐๐	ประชาชนไม่น้อย กว่าร้อยละ ๘๐ ได้รับความ ช่วยเหลือ	สามารถ ช่วยเหลือ ผู้ประสบภัยให้ ปลอดภัยในชีวิต และทรัพย์สิน อย่างถูกวิธี	สำนัก ปลัด
๕	โครงการฝึกอบรมจัดตั้งและ ฝึกอบรม เพื่อเพิ่มศักยภาพ สมาชิกอาสาสมัครป้องกันภัย ฝ่ายพลเรือน องค์การ บริหารส่วนตำบล โนนแดง	เพื่อฝึกอบรมให้ความรู้ และทักษะในการ ช่วยเหลือผู้ประสบภัย ให้ปลอดภัยในชีวิต และทรัพย์สินอย่างถูก วิธี	หมู่บ้านละ ๕ คน จำนวน ๙ หมู่บ้าน	๑๐๐,๐๐๐	๑๐๐,๐๐๐	๑๐๐,๐๐๐	๑๐๐,๐๐๐	๑๐๐,๐๐๐	เข้ารับการ ฝึกอบรมมีความรู้ และทักษะในการ ช่วยเหลือ ผู้ประสบภัยร้อยละ ๑๐๐	ผู้เข้ารับการ ฝึกอบรมมี ความรู้และ ทักษะในการ ช่วยเหลือ ผู้ประสบภัย	สำนัก ปลัด

รายละเอียดโครงการพัฒนา  
แผนพัฒนาท้องถิ่น (พ.ศ. ๒๕๖๖-๒๕๗๐) แก้ไข ครั้งที่ ๓/๒๕๖๖  
องค์การบริหารส่วนตำบลโนนแดง อำเภอบ้านเขว้า จังหวัดชัยภูมิ

แบบ ผ.๐๒

- ก. ยุทธศาสตร์ชาติ ๒๐ ปี ยุทธศาสตร์ที่ ๓ ยุทธศาสตร์ด้านการพัฒนาและเสริมสร้างศักยภาพทรัพยากรมนุษย์
- ข. แผนพัฒนาเศรษฐกิจและสังคมแห่งชาติ ฉบับที่ ๑๓ หมายเหตุที่ ๔ ไทยเป็นศูนย์กลางทาง การแพทย์และสุขภาพมูลค่าสูง
- ค. Sustainable Development Goals : SDGs เป้าหมาย ประชาชนมีคุณภาพชีวิตที่ดี มีความเป็นธรรมในสังคม มีภูมิคุ้มกันอย่างยั่งยืน พัฒนาคนสู่สังคมแห่งการเรียนรู้ตลอดชีวิตอย่างยั่งยืน และปลูกจิตสำนึกการอนุรักษ์ศิลปวัฒนธรรมประเพณีท้องถิ่น
- ง. ยุทธศาสตร์จังหวัดที่ ๔ การพัฒนาสังคมและคุณภาพชีวิตให้มั่นคง
- จ. ยุทธศาสตร์การพัฒนาขององค์กรปกครองส่วนท้องถิ่นในเขตจังหวัด ยุทธศาสตร์ที่ ๑ การพัฒนาคนและสังคมที่มีคุณภาพ
- ๓ ยุทธศาสตร์การพัฒนาด้านคนและสังคมที่มีคุณภาพ
- ๓.๑ กลยุทธ์การพัฒนาคุณภาพชีวิต พัฒนาด้านการศึกษา สาธารณสุข ความมั่นคงความปลอดภัยในชีวิตและทรัพย์สิน รณรงค์ ป้องกันแก้ไขปัญหาเสพติดและส่งเสริมศิลปวัฒนธรรมท้องถิ่น
- (๑) แผนงานรักษาความสงบภายใน

ที่	โครงการ	วัตถุประสงค์	เป้าหมาย (ผลผลิตของโครงการ)	งบประมาณ					ตัวชี้วัด (KPI)	ผลที่คาดว่าจะได้รับ	หน่วยงาน รับผิดชอบหลัก
				๒๕๖๖ (บาท)	๒๕๖๗ (บาท)	๒๕๖๘ (บาท)	๒๕๖๙ (บาท)	๒๕๗๐ (บาท)			
๖	โครงการฝึกอบรม ชุดปฏิบัติการจิตอาสา ภัยพิบัติ	๑. เพื่อเสริมสร้างศักยภาพ และความเข้มแข็งให้แก่ อบต.โนนแดงให้มีบุคลากร ที่สามารถปฏิบัติหน้าที่ ช่วยเหลือพนักงานในการ ป้องกันและบรรเทาสา ธารณภัยได้อย่างมี ประสิทธิภาพ ๒. เพื่อส่งเสริมความรู้ด้าน การจัดการสา-ธารณภัย เบื้องต้น	ผู้เข้ารับการอบรมได้แก่ จิตอาสา ภัยพิบัติ ของ องค์การบริหารส่วนตำบล โนนแดง	๑๘๐,๐๐๐	๑๘๐,๐๐๐	๑๘๐,๐๐๐	๑๘๐,๐๐๐	๑๘๐,๐๐๐	ผู้เข้ารับการ ฝึกอบรมมีความรู้ ความเข้าใจ เพิ่มขึ้นร้อยละ ๘๐	๑.ผู้เข้ารับการ ฝึกอบรม สามารถปฏิบัติ หน้าที่ช่วยเหลือเจ้า พนักงาน ในการป้องกันและ บรรเทาสาธารณภัย ในพื้นที่เกิดเหตุได้ อย่างถูกรวดเร็ว เป็นระบบและมี มาตรฐานเดียวกัน	สำนักปลัด

รายละเอียดโครงการพัฒนา  
แผนพัฒนาท้องถิ่น (พ.ศ. ๒๕๖๖-๒๕๗๐) แก้ไข ครั้งที่ ๓/๒๕๖๖  
องค์การบริหารส่วนตำบลโนนแดง อำเภอบ้านเขว้า จังหวัดชัยภูมิ

แบบ ผ.๐๒

- ก.ยุทธศาสตร์ชาติ ๒๐ ปี ยุทธศาสตร์ที่ ๓ ยุทธศาสตร์ด้านการพัฒนาและเสริมสร้างศักยภาพทรัพยากรมนุษย์
- ข.แผนพัฒนาเศรษฐกิจและสังคมแห่งชาติ ฉบับที่ ๑๓ หมายเหตุที่ ๔ ไทยเป็นศูนย์กลางทาง การแพทย์และสุขภาพมูลค่าสูง
- ค.Sustainable Development Goals : SDGs เป้าหมาย ประชาชนมีคุณภาพชีวิตที่ดี มีความเป็นธรรมในสังคม มีภูมิคุ้มกันอย่างยั่งยืน พัฒนาคนสู่สังคมแห่งการเรียนรู้ตลอดชีวิตอย่างยั่งยืน และปลูกจิตสำนึกการอนุรักษ์ศิลปวัฒนธรรมประเพณีท้องถิ่น
- ง. ยุทธศาสตร์จังหวัดที่ ๔ การพัฒนาสังคมและคุณภาพชีวิตให้มั่นคง
- จ. ยุทธศาสตร์การพัฒนาขององค์กรปกครองส่วนท้องถิ่นในเขตจังหวัด ยุทธศาสตร์ที่ ๑ การพัฒนาคนและสังคมที่มีคุณภาพ
- ๓ ยุทธศาสตร์การพัฒนาด้านคนและสังคมที่มีคุณภาพ
- ๓.๑ กลยุทธ์การพัฒนาคุณภาพชีวิต พัฒนาด้านการศึกษา สาธารณสุข ความมั่นคงความปลอดภัยในชีวิตและทรัพย์สิน รณรงค์ ป้องกันแก้ไขปัญหาเสพติดและส่งเสริมศิลปวัฒนธรรมท้องถิ่น
- (๑) แผนงานรักษาความสงบภายใน

ที่	โครงการ	วัตถุประสงค์	เป้าหมาย (ผลผลิตของ โครงการ)	งบประมาณ					ตัวชี้วัด (KPI)	ผลที่คาดว่าจะได้รับ	หน่วยงาน รับผิดชอบหลัก
				๒๕๖๖ (บาท)	๒๕๖๗ (บาท)	๒๕๖๘ (บาท)	๒๕๖๙ (บาท)	๒๕๗๐ (บาท)			
	(ต่อ)	ระบบบัญชาการเหตุการณ์ ICS การควบคุมสั่งการ การบริหารจัดการสาธารณภัยในพื้นที่เกิดเหตุที่มีรูปแบบมาตรฐานเดียวกันให้กับชุดปฏิบัติการจิตอาสาฯ ๓. เพื่อพัฒนาระบบปฏิบัติงานกู้ภัยในภาวะฉุกเฉินให้เป็นระบบรวดเร็ว และทันต่อเหตุการณ์							๒. ผู้เข้ารับการฝึกอบรมสามารถให้การสนับสนุนการปฏิบัติงานของกองอำนาจการป้องกันและบรรเทาสาธารณภัยแห่งพื้นที่เมื่อเกิดสาธารณภัยได้อย่างมีประสิทธิภาพลดความสูญเสียในชีวิตและทรัพย์สินจากสาธารณภัย		



รายละเอียดโครงการพัฒนา  
แผนพัฒนาท้องถิ่น (พ.ศ. ๒๕๖๖-๒๕๗๐) แก้ไข ครั้งที่ ๓/๒๕๖๖  
องค์การบริหารส่วนตำบลโนนแดง อำเภอบ้านเขว้า จังหวัดชัยภูมิ

แบบ ผ.๐๒

- ก. ยุทธศาสตร์ชาติ ๒๐ ปี ยุทธศาสตร์ที่ ๓ ยุทธศาสตร์ด้านการพัฒนาและเสริมสร้างศักยภาพทรัพยากรมนุษย์
- ข. แผนพัฒนาเศรษฐกิจและสังคมแห่งชาติ ฉบับที่ ๑๓ หมายความว่า ๔ ไทยเป็นศูนย์กลางทาง การแพทย์และสุขภาพมูลค่าสูง
- ค. Sustainable Development Goals : SDGs เป้าหมาย ประชาชนมีคุณภาพชีวิตที่ดี มีความเป็นธรรมในสังคม มีภูมิคุ้มกันอย่างยั่งยืน พัฒนาคนสู่สังคมแห่งการเรียนรู้ตลอดชีวิตอย่างยั่งยืน และปลูกจิตสำนึกการอนุรักษ์ศิลปวัฒนธรรมประเพณีท้องถิ่น
- ง. ยุทธศาสตร์จังหวัดที่ ๔ การพัฒนาสังคมและคุณภาพชีวิตให้มั่นคง
- จ. ยุทธศาสตร์การพัฒนาขององค์กรปกครองส่วนท้องถิ่นในเขตจังหวัด ยุทธศาสตร์ที่ ๑ การพัฒนาคนและสังคมที่มีคุณภาพ
- ๓ ยุทธศาสตร์การพัฒนาด้านคนและสังคมที่มีคุณภาพ
- ๓.๑ กลยุทธ์การพัฒนาคุณภาพชีวิต พัฒนาด้านการศึกษา สาธารณสุข ความมั่นคงความปลอดภัยในชีวิตและทรัพย์สิน รณรงค์ ป้องกันแก้ไขปัญหายาเสพติดและส่งเสริมศิลปวัฒนธรรมท้องถิ่น
- (๑) แผนงานรักษาความสงบภายใน

ที่	โครงการ	วัตถุประสงค์	เป้าหมาย (ผลผลิตของโครงการ)	งบประมาณ					ตัวชี้วัด (KPI)	ผลที่คาดว่าจะได้รับ	หน่วยงาน รับผิดชอบหลัก
				๒๕๖๖ (บาท)	๒๕๖๗ (บาท)	๒๕๖๘ (บาท)	๒๕๖๙ (บาท)	๒๕๗๐ (บาท)			
	(ต่อ)	๔. เพื่อสนับสนุนให้มีโครงการจิตอาสาพระราชทาน ๙๐๔ วปร. ในระดับพื้นที่ให้มีความเข้มแข็งและมีทักษะความรู้ ความชำนาญในการจัดการภัยพิบัติ อันจะส่งผลให้ประชาชนในชุมชน/ท้องถิ่นมีความปลอดภัยในชีวิตและทรัพย์สิน							๓. กองอำนวยการป้องกันและบรรเทาสาธารณภัย ในพื้นที่ที่มีความเข้มแข็งและยั่งยืน		

รายละเอียดโครงการพัฒนา  
แผนพัฒนาท้องถิ่น (พ.ศ. ๒๕๖๖-๒๕๗๐) แก่ไข ครั้งที่ ๓/๒๕๖๖  
องค์การบริหารส่วนตำบลโนนแดง อำเภอบ้านเขว้า จังหวัดชัยภูมิ

แบบ ผ.๐๒

- ก.ยุทธศาสตร์ชาติ ๒๐ ปี ยุทธศาสตร์ที่ ๓ ยุทธศาสตร์ด้านการพัฒนาและเสริมสร้างศักยภาพทรัพยากรมนุษย์
- ข.แผนพัฒนาเศรษฐกิจและสังคมแห่งชาติ ฉบับที่ ๑๓ หมายเหตุที่ ๔ ไทยเป็นศูนย์กลางทาง การแพทย์และสุขภาพมูลค่าสูง
- ค.Sustainable Development Goals : SDGs เป้าหมาย ประชาชนมีคุณภาพชีวิตที่ดี มีความเป็นธรรมในสังคม มีภูมิคุ้มกันอย่างยั่งยืน พัฒนาคนสู่สังคมแห่งการเรียนรู้ตลอดชีวิตอย่างยั่งยืน และปลูกจิตสำนึกการอนุรักษ์ศิลปวัฒนธรรมประเพณีท้องถิ่น
- ง. ยุทธศาสตร์จังหวัดที่ ๔ การพัฒนาสังคมและคุณภาพชีวิตให้มั่นคง
- จ. ยุทธศาสตร์การพัฒนาขององค์กรปกครองส่วนท้องถิ่นในเขตจังหวัด ยุทธศาสตร์ที่ ๑ การพัฒนาคนและสังคมที่มีคุณภาพ
- ๓ ยุทธศาสตร์การพัฒนาด้านคนและสังคมที่มีคุณภาพ
- ๓.๑ กลยุทธ์การพัฒนาคุณภาพชีวิต พัฒนาด้านการศึกษา สาธารณสุข ความมั่นคงความปลอดภัยในชีวิตและทรัพย์สิน รณรงค์ ป้องกันแก้ไขปัญหาเสพติดและส่งเสริมศิลปวัฒนธรรมท้องถิ่น
- (๑) แผนงานรักษาความสงบภายใน

ที่	โครงการ	วัตถุประสงค์	เป้าหมาย (ผลผลิตของโครงการ)	งบประมาณ					ตัวชี้วัด (KPI)	ผลที่คาดว่าจะได้รับ	หน่วยงาน รับผิดชอบหลัก
				๒๕๖๖ (บาท)	๒๕๖๗ (บาท)	๒๕๖๘ (บาท)	๒๕๖๙ (บาท)	๒๕๗๐ (บาท)			
๗	โครงการฝึกอบรมอาสาสมัครป้องกันไฟป่ารักษาสิ่งแวดล้อม	๑. เพื่อส่งเสริมสนับสนุนอาสาสมัครป้องกันไฟป่าเป็นแนวร่วมและเป็นแกนนำในการแก้ไข้ปัญหาไฟป่า ๒. เพื่อเตรียมความพร้อมของอาสาสมัครในการปฏิบัติงานดับไฟป่า	คณะผู้บริหาร สมาชิกสภา อบต.พนักงานและเจ้าหน้าที่ ผู้นำชุมชน สมาชิก อปพร. และประชาชนทั่วไป	๔๐,๐๐๐	๔๐,๐๐๐	๔๐,๐๐๐	๔๐,๐๐๐	๔๐,๐๐๐	ผู้เข้าร่วมอบรมมีความรู้ความเข้าใจในการป้องกันไฟป่าร้อยละ ๘๐	๑. ได้ส่งเสริมสนับสนุนอาสาสมัครป้องกันไฟป่าเป็นแนวร่วมและเป็นแกนนำในการแก้ไข้ปัญหาไฟป่า ๒. อาสาสมัครมีความพร้อมในกาปฏิบัติงานดับไฟป่า	สำนักปลัด

รายละเอียดโครงการพัฒนา  
แผนพัฒนาท้องถิ่น (พ.ศ. ๒๕๖๖-๒๕๗๐) แก้ไข ครั้งที่ ๓/๒๕๖๖  
องค์การบริหารส่วนตำบลโนนแดง อำเภอบ้านเขว้า จังหวัดชัยภูมิ

แบบ ผ.๐๒

- ก.ยุทธศาสตร์ชาติ ๒๐ ปี ยุทธศาสตร์ที่ ๓ ยุทธศาสตร์ด้านการพัฒนาและเสริมสร้างศักยภาพทรัพยากรมนุษย์
- ข.แผนพัฒนาเศรษฐกิจและสังคมแห่งชาติ ฉบับที่ ๑๓ หมายเหตุที่ ๔ ไทยเป็นศูนย์กลางทาง การแพทย์และสุขภาพมูลค่าสูง
- ค.Sustainable Development Goals : SDGs เป้าหมาย ประชาชนมีคุณภาพชีวิตที่ดี มีความเป็นธรรมในสังคม มีภูมิคุ้มกันอย่างยั่งยืน พัฒนาคนสู่สังคมแห่งการเรียนรู้ตลอดชีวิตอย่างยั่งยืน และปลูกจิตสำนึกการอนุรักษ์ศิลปวัฒนธรรมประเพณีท้องถิ่น
- ง. ยุทธศาสตร์จังหวัดที่ ๔ การพัฒนาสังคมและคุณภาพชีวิตให้มั่นคง
- จ. ยุทธศาสตร์การพัฒนาขององค์กรปกครองส่วนท้องถิ่นในเขตจังหวัด ยุทธศาสตร์ที่ ๑ การพัฒนาคนและสังคมที่มีคุณภาพ
- ๓ ยุทธศาสตร์การพัฒนาด้านคนและสังคมที่มีคุณภาพ
- ๓.๑ กลยุทธ์การพัฒนาคุณภาพชีวิต พัฒนาด้านการศึกษา สาธารณสุข ความมั่นคงความปลอดภัยในชีวิตและทรัพย์สิน รณรงค์ ป้องกันแก้ไขปัญหาเสพติดและส่งเสริมศิลปวัฒนธรรมท้องถิ่น
- (๑) แผนงานรักษาความสงบภายใน

ที่	โครงการ	วัตถุประสงค์	เป้าหมาย (ผลผลิตของโครงการ)	งบประมาณ					ตัวชี้วัด (KPI)	ผลที่คาดว่าจะได้รับ	หน่วยงาน รับผิดชอบหลัก
				๒๕๖๖ (บาท)	๒๕๖๗ (บาท)	๒๕๖๘ (บาท)	๒๕๖๙ (บาท)	๒๕๗๐ (บาท)			
(ต่อ)		๓. เพื่อฝึกซ้อมระดมพลอาสาสมัครป้องกันไฟฟ้า ให้ความรู้ ความเข้าใจ และทักษะการปฏิบัติงานป้องกันและควบคุมไฟฟ้า ๔. เพื่อรักษา สภาพแวดล้อมให้ อุดมสมบูรณ์ และลด การเกิดภาวะโลกร้อน							๓. อาสาสมัครป้องกันไฟฟ้า มีความรู้ ความเข้าใจ และมีทักษะการปฏิบัติงานป้องกันและควบคุมไฟฟ้า ๔.สภาพแวดล้อมมีป่ามีความอุดมสมบูรณ์และลดการเกิดภาวะโลกร้อน		

รายละเอียดโครงการพัฒนา  
แผนพัฒนาท้องถิ่น (พ.ศ. ๒๕๖๖-๒๕๗๐) แก้ไข ครั้งที่ ๓/๒๕๖๖  
องค์การบริหารส่วนตำบลโนนแดง อำเภอบ้านเขว้า จังหวัดชัยภูมิ

แบบ ผ.๐๒

- ก.ยุทธศาสตร์ชาติ ๒๐ ปี ยุทธศาสตร์ที่ ๓ ยุทธศาสตร์ด้านการพัฒนาและเสริมสร้างศักยภาพทรัพยากรมนุษย์
- ข.แผนพัฒนาเศรษฐกิจและสังคมแห่งชาติ ฉบับที่ ๑๓ หมายเหตุที่ ๔ ไทยเป็นศูนย์กลางทาง การแพทย์และสุขภาพมูลค่าสูง
- ค.Sustainable Development Goals : SDGs เป้าหมาย ประชาชนมีคุณภาพชีวิตที่ดี มีความเป็นธรรมในสังคม มีภูมิคุ้มกันอย่างยั่งยืน พัฒนาคนสู่สังคมแห่งการเรียนรู้ตลอดชีวิตอย่างยั่งยืน และปลูกจิตสำนึกการอนุรักษ์ศิลปวัฒนธรรมประเพณีท้องถิ่น
- ง. ยุทธศาสตร์จังหวัดที่ ๔ การพัฒนาสังคมและคุณภาพชีวิตให้มั่นคง
- จ. ยุทธศาสตร์การพัฒนาขององค์กรปกครองส่วนท้องถิ่นในเขตจังหวัด ยุทธศาสตร์ที่ ๑ การพัฒนาคนและสังคมที่มีคุณภาพ
- ๓ ยุทธศาสตร์การพัฒนาด้านคนและสังคมที่มีคุณภาพ
- ๓.๑ กลยุทธ์การพัฒนาคุณภาพชีวิต พัฒนาด้านการศึกษา สาธารณสุข ความมั่นคงความปลอดภัยในชีวิตและทรัพย์สิน อนุรักษ์ ป้องกันแก้ไขปัญหาเสพติดและส่งเสริมศิลปวัฒนธรรมท้องถิ่น

(๑) แผนงานรักษาความสงบภายใน

ที่	โครงการ	วัตถุประสงค์	เป้าหมาย (ผลผลิตของโครงการ)	งบประมาณ					ตัวชี้วัด (KPI)	ผลที่คาดว่าจะได้รับ	หน่วยงาน รับผิดชอบหลัก
				๒๕๖๖ (บาท)	๒๕๖๗ (บาท)	๒๕๖๘ (บาท)	๒๕๖๙ (บาท)	๒๕๗๐ (บาท)			
๘	โครงการเสริมสร้าง การรับรู้เยาวชนด้าน การป้องกันและ บรรเทาสาธารณภัย	๑. เพื่อสร้างการรับรู้ด้าน สาธารณภัยตัวอย่าง ให้แก่เครือข่ายเยาวชน รวมถึงการเข้ามามีส่วน ร่วมในการเฝ้าระวัง แจ้ง เตือนภัย และช่วยเหลือ กันเองได้ในเบื้องต้น ๒. เพื่อให้เยาวชนมี ความรู้ความเข้าใจ และ ตระหนักในการลดความ เสี่ยงจากสาธารณภัย รวมทั้งมีทักษะสามารถ ใช้ชีวิตที่ปลอดภัย	เยาวชนตำบลโนนแดง จำนวน ๕๐ คน	๕๐,๐๐๐	๕๐,๐๐๐	๕๐,๐๐๐	๕๐,๐๐๐	๕๐,๐๐๐	เด็กและเยาวชนมี ความรู้ด้านการ ป้องกันและ บรรเทาสาธารณ ภัย ร้อยละ ๘๐	๑.เยาวชนมีความรู้ ความเข้าใจ ทักษะ การดำเนินชีวิตที่ ปลอดภัย มีส่วนร่วม ในการสื่อสารเฝ้า ระวังและแจ้งเตือน ภัยภายในโรงเรียน ๒. เยาวชนมีความ ตระหนักในการลด ความเสี่ยงจากสา ธารณภัย รวมทั้งมี ทักษะสามารถใช้ชีวิต ที่ปลอดภัย	สำนักปลัด

รายละเอียดโครงการพัฒนา  
แผนพัฒนาท้องถิ่น (พ.ศ. ๒๕๖๖-๒๕๗๐) แก้ไข ครั้งที่ ๓/๒๕๖๖  
องค์การบริหารส่วนตำบลโนนแดง อำเภอบ้านเขว้า จังหวัดชัยภูมิ

แบบ ผ.๐๒

- ก.ยุทธศาสตร์ชาติ ๒๐ ปี ยุทธศาสตร์ที่ ๓ ยุทธศาสตร์ด้านการพัฒนาและเสริมสร้างศักยภาพทรัพยากรมนุษย์
- ข.แผนพัฒนาเศรษฐกิจและสังคมแห่งชาติ ฉบับที่ ๑๓ หมายเหตุที่ ๔ ไทยเป็นศูนย์กลางทาง การแพทย์และสุขภาพมูลค่าสูง
- ค.Sustainable Development Goals : SDGs เป้าหมาย ประชาชนมีคุณภาพชีวิตที่ดี มีความเป็นธรรมในสังคม มีภูมิคุ้มกันอย่างยั่งยืน พัฒนาคนสู่สังคมแห่งการเรียนรู้ตลอดชีวิตอย่างยั่งยืน และปลูกจิตสำนึกการอนุรักษ์ศิลปวัฒนธรรมประเพณีท้องถิ่น
- ง. ยุทธศาสตร์จังหวัดที่ ๔ การพัฒนาสังคมและคุณภาพชีวิตให้มั่นคง
- จ. ยุทธศาสตร์การพัฒนาขององค์กรปกครองส่วนท้องถิ่นในเขตจังหวัด ยุทธศาสตร์ที่ ๑ การพัฒนาคนและสังคมที่มีคุณภาพ
  - ๓ ยุทธศาสตร์การพัฒนาด้านคนและสังคมที่มีคุณภาพ
    - ๓.๑ กลยุทธ์การพัฒนาคุณภาพชีวิต พัฒนาด้านการศึกษา สาธารณสุข ความมั่นคงความปลอดภัยในชีวิตและทรัพย์สิน รณรงค์ ป้องกันแก้ไขปัญหาเสพติดและส่งเสริมศิลปวัฒนธรรมท้องถิ่น

(๑) แผนงานรักษาความสงบภายใน

ที่	โครงการ	วัตถุประสงค์	เป้าหมาย (ผลผลิตของ โครงการ)	งบประมาณ					ตัวชี้วัด (KPI)	ผลที่คาดว่าจะได้รับ	หน่วยงาน รับผิดชอบหลัก
				๒๕๖๖ (บาท)	๒๕๖๗ (บาท)	๒๕๖๘ (บาท)	๒๕๖๙ (บาท)	๒๕๗๐ (บาท)			
		๓. เพื่อให้องค์กรปกครองส่วนท้องถิ่นมีบทบาทร่วมกับกรมป้องกันและบรรเทาสาธารณภัยในการถ่ายทอดความรู้ด้านสาธารณภัยให้แก่เยาวชน								๓. สนับสนุนและ พัฒนาการดำเนินงานของท้องถิ่นในการถ่ายทอดความรู้ด้านสาธารณภัย	
รวม	๘ โครงการ	-	-	๕๕๐,๐๐๐	๕๕๐,๐๐๐	๕๕๐,๐๐๐	๕๕๐,๐๐๐	๕๕๐,๐๐๐	-	-	-

รายละเอียดโครงการพัฒนา  
แผนพัฒนาท้องถิ่น (พ.ศ. ๒๕๖๖-๒๕๗๐) แก้ไข ครั้งที่ ๓/๒๕๖๖  
องค์การบริหารส่วนตำบลโนนแดง อำเภอบ้านเขว้า จังหวัดชัยภูมิ

แบบ ผ.๐๒

- ก. ยุทธศาสตร์ชาติ ๒๐ ปี ยุทธศาสตร์ที่ ๓ ยุทธศาสตร์ด้านการพัฒนาและเสริมสร้างศักยภาพทรัพยากรมนุษย์
- ข. แผนพัฒนาเศรษฐกิจและสังคมแห่งชาติ ฉบับที่ ๑๓ หมวดหมายที่ ๔ ไทยเป็นศูนย์กลางทาง การแพทย์และสุขภาพมูลค่าสูง
- ค. Sustainable Development Goals : SDGs เป้าหมาย ประชาชนมีคุณภาพชีวิตที่ดี มีความเป็นธรรมในสังคม มีภูมิคุ้มกันอย่างยั่งยืน พัฒนาคนสู่สังคมแห่งการเรียนรู้ตลอดชีวิตอย่างยั่งยืน และปลูกจิตสำนึกการอนุรักษ์ศิลปวัฒนธรรมประเพณีท้องถิ่น
- ง. ยุทธศาสตร์จังหวัดที่ ๔ การพัฒนาสังคมและคุณภาพชีวิตให้มั่นคง
- จ. ยุทธศาสตร์การพัฒนาขององค์กรปกครองส่วนท้องถิ่นในเขตจังหวัด ยุทธศาสตร์ที่ ๑ การพัฒนาคนและสังคมที่มีคุณภาพ
- ๓ ยุทธศาสตร์การพัฒนาด้านคนและสังคมที่มีคุณภาพ
- ๓.๑ กลยุทธ์การพัฒนาคุณภาพชีวิต พัฒนาด้านการศึกษา สาธารณสุข ความมั่นคงความปลอดภัยในชีวิตและทรัพย์สิน รณรงค์ ป้องกันแก้ไขปัญหาเสพติดและส่งเสริมศิลปวัฒนธรรมท้องถิ่น

(๒) แผนงานการศึกษา

ที่	โครงการ	วัตถุประสงค์	เป้าหมาย (ผลผลิตของ โครงการ)	งบประมาณ					ตัวชี้วัด (KPI)	ผลที่คาดว่าจะได้รับ	หน่วยงาน รับผิดชอบหลัก
				๒๕๖๖ (บาท)	๒๕๖๗ (บาท)	๒๕๖๘ (บาท)	๒๕๖๙ (บาท)	๒๕๗๐ (บาท)			
๑	โครงการพัฒนาบุคลากรทางการศึกษา	เพื่อพัฒนาศักยภาพบุคลากรทางการศึกษาให้มีประสิทธิภาพ	บุคลากรทางการศึกษาศพด.วัดดอนไผ่	๑๐,๐๐๐	๑๐,๐๐๐	๑๐,๐๐๐	๑๐,๐๐๐	๑๐,๐๐๐	บุคลากรทางการศึกษามีศักยภาพเพิ่มมากขึ้นร้อยละ ๘๐	บุคลากรทางการศึกษามีศักยภาพมากขึ้น	สำนักปลัด

รายละเอียดโครงการพัฒนา

แผนพัฒนาท้องถิ่น (พ.ศ. ๒๕๖๖-๒๕๗๐) แก้ไข ครั้งที่ ๓/๒๕๖๖

องค์การบริหารส่วนตำบลโนนแดง อำเภอบ้านเขว้า จังหวัดชัยภูมิ

แบบ ผ.๐๒

ก.ยุทธศาสตร์ชาติ ๒๐ ปี ยุทธศาสตร์ที่ ๓ ยุทธศาสตร์ด้านการพัฒนาและเสริมสร้างศักยภาพทรัพยากรมนุษย์

ข.แผนพัฒนาเศรษฐกิจและสังคมแห่งชาติ ฉบับที่ ๑๓ หมายเหตุที่ ๔ ไทยเป็นศูนย์กลางทาง การแพทย์และสุขภาพมูลค่าสูง

ค.Sustainable Development Goals : SDGs เป้าหมาย ประชาชนมีคุณภาพชีวิตที่ดี ความเป็นธรรมในสังคม มีภูมิคุ้มกันอย่างยั่งยืน พัฒนาคนสู่สังคมแห่งการเรียนรู้ตลอดชีวิตอย่างยั่งยืน และปลูกจิตสำนึกการอนุรักษ์ศิลปวัฒนธรรมประเพณีท้องถิ่น

ง. ยุทธศาสตร์จังหวัดที่ ๔ การพัฒนาสังคมและคุณภาพชีวิตให้มั่นคง

จ. ยุทธศาสตร์การพัฒนาขององค์กรปกครองส่วนท้องถิ่นในเขตจังหวัด ยุทธศาสตร์ที่ ๑ การพัฒนาคนและสังคมที่มีคุณภาพ

๓ ยุทธศาสตร์การพัฒนาด้านคนและสังคมที่มีคุณภาพ

๓.๑ กลยุทธ์การพัฒนาคุณภาพชีวิต พัฒนาด้านการศึกษา สาธารณสุข ความมั่นคงความปลอดภัยในชีวิตและทรัพย์สิน รณรงค์ ป้องกันแก้ไขปัญหาเสพติดและส่งเสริมศิลปวัฒนธรรมท้องถิ่น

(๒) แผนงานการศึกษา

ที่	โครงการ	วัตถุประสงค์	เป้าหมาย (ผลผลิตของโครงการ)	งบประมาณ					ตัวชี้วัด (KPI)	ผลที่คาดว่าจะได้รับ	หน่วยงาน รับผิดชอบหลัก
				๒๕๖๖ (บาท)	๒๕๖๗ (บาท)	๒๕๖๘ (บาท)	๒๕๖๙ (บาท)	๒๕๗๐ (บาท)			
๒	โครงการจัดงานวันเด็กแห่งชาติ	เพื่อให้เด็กได้ร่วมในกิจกรรมสำคัญของเด็กและเยาวชนแห่งชาติ	ศูนย์พัฒนาเด็กเล็กวัดดอนไผ่	๑๐,๐๐๐	๑๐,๐๐๐	๑๐,๐๐๐	๑๐,๐๐๐	๑๐,๐๐๐	จำนวนเด็กที่เข้าร่วมกิจกรรม	เด็กได้ร่วมในกิจกรรมสำคัญของเด็กและเยาวชน	สำนักปลัด
๓	โครงการสนับสนุนค่าใช้จ่ายการบริหารสถานศึกษา (ค่าจัดการเรียนการสอนรายหัว)	เพื่อพัฒนาการเรียนการสอนให้มีประสิทธิภาพ	ศูนย์พัฒนาเด็กเล็กวัดดอนไผ่	๑๐๒,๐๐๐	๑๐๒,๐๐๐	๑๐๒,๐๐๐	๑๐๒,๐๐๐	๑๐๒,๐๐๐	การพัฒนาการเรียนการสอนมีประสิทธิภาพเพิ่มมากขึ้นร้อยละ ๑๐๐	การพัฒนาการเรียนการสอนมีประสิทธิภาพเพิ่มขึ้น	สำนักปลัด

รายละเอียดโครงการพัฒนา  
แผนพัฒนาท้องถิ่น (พ.ศ. ๒๕๖๖-๒๕๗๐) แก้ไข ครั้งที่ ๓/๒๕๖๖  
องค์การบริหารส่วนตำบลโนนแดง อำเภอบ้านเขว้า จังหวัดชัยภูมิ

แบบ ผ.๐๒

- ก. ยุทธศาสตร์ชาติ ๒๐ ปี ยุทธศาสตร์ที่ ๓ ยุทธศาสตร์ด้านการพัฒนาและเสริมสร้างศักยภาพทรัพยากรมนุษย์
- ข. แผนพัฒนาเศรษฐกิจและสังคมแห่งชาติ ฉบับที่ ๑๓ หมายเหตุที่ ๔ ไทยเป็นศูนย์กลางทาง การแพทย์และสุขภาพมูลค่าสูง
- ค. Sustainable Development Goals : SDGs เป้าหมาย ประชาชนมีคุณภาพชีวิตที่ดี มีความเป็นธรรมในสังคม มีภูมิคุ้มกันอย่างยั่งยืน พัฒนาคนสู่สังคมแห่งการเรียนรู้ตลอดชีวิตอย่างยั่งยืน และปลูกจิตสำนึกการอนุรักษ์ศิลปวัฒนธรรมประเพณีท้องถิ่น
- ง. ยุทธศาสตร์จังหวัดที่ ๔ การพัฒนาสังคมและคุณภาพชีวิตให้มั่นคง
- จ. ยุทธศาสตร์การพัฒนาขององค์การปกครองส่วนท้องถิ่นในเขตจังหวัด ยุทธศาสตร์ที่ ๑ การพัฒนาคนและสังคมที่มีคุณภาพ
- ๓ ยุทธศาสตร์การพัฒนาด้านคนและสังคมที่มีคุณภาพ
- ๓.๑ กลยุทธ์การพัฒนาคุณภาพชีวิต พัฒนาด้านการศึกษา สาธารณสุข ความมั่นคงความปลอดภัยในชีวิตและทรัพย์สิน อนุรักษ์ ป้องกันแก้ไขปัญหาเสพติดและส่งเสริมศิลปวัฒนธรรมท้องถิ่น

(๒) แผนงานการศึกษา

ที่	โครงการ	วัตถุประสงค์	เป้าหมาย (ผลผลิตของโครงการ)	งบประมาณ					ตัวชี้วัด (KPI)	ผลที่คาดว่าจะได้รับ	หน่วยงาน รับผิดชอบหลัก
				๒๕๖๖ (บาท)	๒๕๖๗ (บาท)	๒๕๖๘ (บาท)	๒๕๖๙ (บาท)	๒๕๗๐ (บาท)			
๔	โครงการสนับสนุนค่าใช้จ่าย การบริหารสถานศึกษา (อาหารกลางวัน ศพด.)	เพื่อให้เด็กได้รับ สารอาหาร ครบถ้วนและถูก สุขอนามัย	ศูนย์พัฒนาเด็กเล็ก วัดดอนไผ่	๓๐๗,๗๐๐	๓๐๗,๗๐๐	๓๐๗,๗๐๐	๓๐๗,๗๐๐	๓๐๗,๗๐๐	เด็กได้รับ สารอาหารที่ ครบถ้วนและถูก สุขอนามัยร้อยละ ๑๐๐	เด็กได้รับ สารอาหารที่ ครบถ้วนและถูก สุขอนามัย	สำนัก ปลัด
๕	โครงการสนับสนุนค่าใช้จ่ายใน การจัดการศึกษาสำหรับศูนย์ พัฒนาเด็กเล็ก (ค่ากิจกรรม พัฒนาคุณภาพผู้เรียน)	เพื่อพัฒนาการ เรียน การสอนให้มี ประสิทธิภาพ	ศูนย์พัฒนาเด็กเล็ก วัดดอนไผ่	๒๕,๘๐๐	๒๕,๘๐๐	๒๕,๘๐๐	๒๕,๘๐๐	๒๕,๘๐๐	การพัฒนาการ เรียนการสอนมี ประสิทธิภาพเพิ่ม มากขึ้นร้อยละ ๑๐๐	การพัฒนาการ เรียนการสอนมี ประสิทธิภาพ เพิ่มขึ้น	สำนัก ปลัด



รายละเอียดโครงการพัฒนา  
แผนพัฒนาท้องถิ่น (พ.ศ. ๒๕๖๖-๒๕๗๐) แก้ไข ครั้งที่ ๓/๒๕๖๖  
องค์การบริหารส่วนตำบลโนนแดง อำเภอบ้านเขว้า จังหวัดชัยภูมิ

แบบ ผ.๐๒

- ก.ยุทธศาสตร์ชาติ ๒๐ ปี ยุทธศาสตร์ที่ ๓ ยุทธศาสตร์ด้านการพัฒนาและเสริมสร้างศักยภาพทรัพยากรมนุษย์
- ข.แผนพัฒนาเศรษฐกิจและสังคมแห่งชาติ ฉบับที่ ๑๓ หมวดที่ ๔ ไทยเป็นศูนย์กลางทาง การแพทย์และสุขภาพมูลค่าสูง
- ค.Sustainable Development Goals : SDGs เป้าหมาย ประชาชนมีคุณภาพชีวิตที่ดี มีความเป็นธรรมในสังคม มีภูมิคุ้มกันอย่างยั่งยืน พัฒนาคนสู่สังคมแห่งการเรียนรู้ตลอดชีวิตอย่างยั่งยืน และปลูกจิตสำนึกการอนุรักษ์ศิลปวัฒนธรรมประเพณีท้องถิ่น
- ง. ยุทธศาสตร์จังหวัดที่ ๔ การพัฒนาสังคมและคุณภาพชีวิตให้มั่นคง
- จ. ยุทธศาสตร์การพัฒนาขององค์กรปกครองส่วนท้องถิ่นในเขตจังหวัด ยุทธศาสตร์ที่ ๑ การพัฒนาคนและสังคมที่มีคุณภาพ
  - ๓ ยุทธศาสตร์การพัฒนาด้านคนและสังคมที่มีคุณภาพ
    - ๓.๑ กลยุทธ์การพัฒนาคุณภาพชีวิต พัฒนาด้านการศึกษา สาธารณสุข ความมั่นคงความปลอดภัยในชีวิตและทรัพย์สิน อนุรักษ์ ป้องกันแก้ไขปัญหาเสพติดและส่งเสริมศิลปวัฒนธรรมท้องถิ่น

(๒) แผนงานการศึกษา

ที่	โครงการ	วัตถุประสงค์	เป้าหมาย (ผลผลิตของโครงการ)	งบประมาณ					ตัวชี้วัด (KPI)	ผลที่คาดว่าจะได้รับ	หน่วยงาน รับผิดชอบหลัก
				๒๕๖๖ (บาท)	๒๕๖๗ (บาท)	๒๕๖๘ (บาท)	๒๕๖๙ (บาท)	๒๕๗๐ (บาท)			
๖	โครงการสนับสนุนค่าใช้จ่ายในการจัดการศึกษาสำหรับศูนย์พัฒนาเด็กเล็ก (เครื่องแบบนักเรียน)	เพื่อสนับสนุนและ ส่งเสริมศักยภาพการจัดการศึกษาของศูนย์พัฒนาเด็กเล็ก	ศูนย์พัฒนาเด็กเล็ก วัดดอนไผ่	๑๘,๐๐๐	๑๘,๐๐๐	๑๘,๐๐๐	๑๘,๐๐๐	๑๘,๐๐๐	การสนับสนุนและส่งเสริมศักยภาพการจัดการศึกษาของศูนย์พัฒนาเด็กเล็ก	นักเรียนมีเครื่องแบบนักเรียนที่ครบถ้วน	ศูนย์พัฒนาเด็กเล็ก วัดดอนไผ่ จำนวน ๑ ศูนย์
๗	โครงการสนับสนุนค่าใช้จ่ายในการจัดการศึกษาสำหรับศูนย์พัฒนาเด็กเล็ก (ค่าหนังสือเรียน)	เพื่อพัฒนาการเรียนการสอนให้มีประสิทธิภาพ	ศูนย์พัฒนาเด็กเล็ก วัดดอนไผ่	๑๒,๐๐๐	๑๒,๐๐๐	๑๒,๐๐๐	๑๒,๐๐๐	๑๒,๐๐๐	การพัฒนาการเรียนการสอนมีประสิทธิภาพเพิ่มมากขึ้นร้อยละ ๑๐๐	การพัฒนาการเรียนการสอนมีประสิทธิภาพเพิ่มขึ้น	สำนัก ปลัด

รายละเอียดโครงการพัฒนา  
แผนพัฒนาท้องถิ่น (พ.ศ. ๒๕๖๖-๒๕๗๐) แก้ไข ครั้งที่ ๓/๒๕๖๖  
องค์การบริหารส่วนตำบลโนนแดง อำเภอบ้านเขว้า จังหวัดชัยภูมิ

แบบ ผ.๐๒

- ก. ยุทธศาสตร์ชาติ ๒๐ ปี ยุทธศาสตร์ที่ ๓ ยุทธศาสตร์ด้านการพัฒนาและเสริมสร้างศักยภาพทรัพยากรมนุษย์
- ข. แผนพัฒนาเศรษฐกิจและสังคมแห่งชาติ ฉบับที่ ๑๓ หมายเหตุที่ ๔ ไทยเป็นศูนย์กลางทาง การแพทย์และสุขภาพมูลค่าสูง
- ค. Sustainable Development Goals : SDGs เป้าหมาย ประชาชนมีคุณภาพชีวิตที่ดี มีความเป็นธรรมในสังคม มีภูมิคุ้มกันอย่างยั่งยืน พัฒนาค้นสู่สังคมแห่งการเรียนรู้ตลอดชีวิตอย่างยั่งยืน และปลูกจิตสำนึกการอนุรักษ์ศิลปวัฒนธรรมประเพณีท้องถิ่น
- ง. ยุทธศาสตร์จังหวัดที่ ๔ การพัฒนาสังคมและคุณภาพชีวิตให้มั่นคง
- จ. ยุทธศาสตร์การพัฒนาขององค์กรปกครองส่วนท้องถิ่นในเขตจังหวัด ยุทธศาสตร์ที่ ๑ การพัฒนาคนและสังคมที่มีคุณภาพ
- ๓ ยุทธศาสตร์การพัฒนาด้านคนและสังคมที่มีคุณภาพ
- ๓.๑ กลยุทธ์การพัฒนาคุณภาพชีวิต พัฒนาด้านการศึกษา สาธารณสุข ความมั่นคงความปลอดภัยในชีวิตและทรัพย์สิน อนุรักษ์ ป้องกันแก้ไขปัญหาเสพติดและส่งเสริมศิลปวัฒนธรรมท้องถิ่น

(๒) แผนงานการศึกษา

ที่	โครงการ	วัตถุประสงค์	เป้าหมาย (ผลผลิตของโครงการ)	งบประมาณ					ตัวชี้วัด (KPI)	ผลที่คาดว่าจะได้รับ	หน่วยงาน รับผิดชอบหลัก
				๒๕๖๖ (บาท)	๒๕๖๗ (บาท)	๒๕๖๘ (บาท)	๒๕๖๙ (บาท)	๒๕๗๐ (บาท)			
๘	โครงการสนับสนุนค่าใช้จ่ายในการจัดการศึกษาสำหรับศูนย์พัฒนาเด็กเล็ก (ค่าอุปกรณ์การเรียน)	เพื่อพัฒนาการเรียนการสอนให้มีประสิทธิภาพ	ศูนย์พัฒนาเด็กเล็ก วัดดอนไผ่	๑๒,๐๐๐	๑๒,๐๐๐	๑๒,๐๐๐	๑๒,๐๐๐	๑๒,๐๐๐	การพัฒนาการเรียนการสอนมีประสิทธิภาพเพิ่มมากขึ้นร้อยละ ๑๐๐	การพัฒนาการเรียนการสอนมีประสิทธิภาพเพิ่มขึ้น	สำนัก ปลัด
๙	โครงการสนับสนุนอาหารเสริมนมสำหรับศูนย์พัฒนาเด็กเล็ก	เพื่อให้เด็กมีสุขภาพร่างกายแข็งแรงสมบูรณ์ตามวัย	ศูนย์พัฒนาเด็กเล็ก วัดดอนไผ่	๑๒๑,๙๙๒	๑๒๑,๙๙๒	๑๒๑,๙๙๒	๑๒๑,๙๙๒	๑๒๑,๙๙๒	เด็กมีสุขภาพร่างกายที่แข็งแรงสมบูรณ์ตามวัยร้อยละ ๑๐๐	เด็กมีสุขภาพร่างกายที่แข็งแรงสมบูรณ์ตามวัย	สำนัก ปลัด

รายละเอียดโครงการพัฒนา  
แผนพัฒนาท้องถิ่น (พ.ศ. ๒๕๖๖-๒๕๗๐) แก้ไข ครั้งที่ ๓/๒๕๖๖  
องค์การบริหารส่วนตำบลโนนแดง อำเภอบ้านเขว้า จังหวัดชัยภูมิ

แบบ ผ.๐๒

- ก.ยุทธศาสตร์ชาติ ๒๐ ปี ยุทธศาสตร์ที่ ๓ ยุทธศาสตร์ด้านการพัฒนาและเสริมสร้างศักยภาพทรัพยากรมนุษย์
- ข.แผนพัฒนาเศรษฐกิจและสังคมแห่งชาติ ฉบับที่ ๑๓ หมวดหมายที่ ๔ ไทยเป็นศูนย์กลางทาง การแพทย์และสุขภาพมูลค่าสูง
- ค.Sustainable Development Goals : SDGs เป้าหมาย ประชาชนมีคุณภาพชีวิตที่ดี มีความเป็นธรรมในสังคม มีภูมิคุ้มกันอย่างยั่งยืน พัฒนาคนสู่สังคมแห่งการเรียนรู้ตลอดชีวิตอย่างยั่งยืน และปลูกจิตสำนึกการอนุรักษ์ศิลปวัฒนธรรมประเพณีท้องถิ่น
- ง. ยุทธศาสตร์จังหวัดที่ ๔ การพัฒนาสังคมและคุณภาพชีวิตให้มั่นคง
- จ. ยุทธศาสตร์การพัฒนาขององค์การปกครองส่วนท้องถิ่นในเขตจังหวัด ยุทธศาสตร์ที่ ๑ การพัฒนาคนและสังคมที่มีคุณภาพ
- ๓ ยุทธศาสตร์การพัฒนาด้านคนและสังคมที่มีคุณภาพ
- ๓.๑ กลยุทธ์การพัฒนาคุณภาพชีวิต พัฒนาด้านการศึกษา สาธารณสุข ความมั่นคงความปลอดภัยในชีวิตและทรัพย์สิน อนุรักษ์ ป้องกันแก้ไขปัญหาเสพติดและส่งเสริมศิลปวัฒนธรรมท้องถิ่น

(๒) แผนงานการศึกษา

ที่	โครงการ	วัตถุประสงค์	เป้าหมาย (ผลผลิตของ โครงการ)	งบประมาณ					ตัวชี้วัด (KPI)	ผลที่คาดว่าจะ ได้รับ	หน่วยงาน รับผิดชอบหลัก
				๒๕๖๖ (บาท)	๒๕๖๗ (บาท)	๒๕๖๘ (บาท)	๒๕๖๙ (บาท)	๒๕๗๐ (บาท)			
๑๐	โครงการสนับสนุน อาหารเสริมนม (โรงเรียนในสังกัด สพฐ.)	เพื่อให้เด็กมีสุขภาพ ร่างกายแข็งแรงสมบูรณ์ ตามวัย	โรงเรียนในสังกัด สพฐ. ตำบลโนนแดง	๗๓๑,๙๕๒	๗๓๑,๙๕๒	๗๓๑,๙๕๒	๗๓๑,๙๕๒	๗๓๑,๙๕๒	เด็กมีสุขภาพ ร่างกายที่แข็งแรง สมบูรณ์ตามวัยร้อย ละ ๑๐๐	เด็กมีสุขภาพ ร่างกายที่แข็งแรง สมบูรณ์ตามวัย	สำนัก ปลัด
๑๑	อุดหนุนอาหาร กลางวันสำหรับ โรงเรียนในสังกัด สพฐ.ตำบลโนนแดง	เพื่อให้เด็กได้รับ สารอาหารครบถ้วนและ ถูกสุขอนามัย	โรงเรียนในเขตพื้นที่ จำนวน ๑ แห่ง	๑,๒๖๐,๐๐๐	๑,๒๖๐,๐๐๐	๑,๒๖๐,๐๐๐	๑,๒๖๐,๐๐๐	๑,๒๖๐,๐๐๐	เด็กได้รับ สารอาหารที่ ครบถ้วนและถูก สุขอนามัยร้อยละ ๑๐๐	เด็กได้รับ สารอาหารที่ ครบถ้วนและถูก สุขอนามัย	สำนัก ปลัด
รวม	๑๑ โครงการ	-	-	๒,๖๑๑,๙๕๔	๒,๖๑๑,๙๕๔	๒,๖๑๑,๙๕๔	๒,๖๑๑,๙๕๔	๒,๖๑๑,๙๕๔	-	-	-

รายละเอียดโครงการพัฒนา

แผนพัฒนาท้องถิ่น (พ.ศ. ๒๕๖๖-๒๕๗๐) แก้ไข ครั้งที่ ๓/๒๕๖๖

องค์การบริหารส่วนตำบลโนนแดง อำเภอบ้านเขว้า จังหวัดชัยภูมิ

แบบ ผ.๐๒

ก.ยุทธศาสตร์ชาติ ๒๐ ปี ยุทธศาสตร์ที่ ๓ ยุทธศาสตร์ด้านการพัฒนาและเสริมสร้างศักยภาพทรัพยากรมนุษย์

ข.แผนพัฒนาเศรษฐกิจและสังคมแห่งชาติ ฉบับที่ ๑๓ หมายเหตุที่ ๔ ไทยเป็นศูนย์กลางทาง การแพทย์และสุขภาพมูลค่าสูง

ค.Sustainable Development Goals : SDGs เป้าหมาย ประชาชนมีคุณภาพชีวิตที่ดี มีความเป็นธรรมในสังคม มีภูมิคุ้มกันอย่างยั่งยืน พัฒนาคนสู่สังคมแห่งการเรียนรู้ตลอดชีวิตอย่างยั่งยืน และปลูกจิตสำนึกการอนุรักษ์ศิลปวัฒนธรรมประเพณีท้องถิ่น

ง. ยุทธศาสตร์จังหวัดที่ ๔ การพัฒนาสังคมและคุณภาพชีวิตให้มั่นคง

จ. ยุทธศาสตร์การพัฒนาขององค์กรปกครองส่วนท้องถิ่นในเขตจังหวัด ยุทธศาสตร์ที่ ๑ การพัฒนาคนและสังคมที่มีคุณภาพ

๓ ยุทธศาสตร์การพัฒนาด้านคนและสังคมที่มีคุณภาพ

๓.๑ กลยุทธ์การพัฒนาคุณภาพชีวิต พัฒนาด้านการศึกษา สาธารณสุข ความมั่นคงความปลอดภัยในชีวิตและทรัพย์สิน รณรงค์ ป้องกันแก้ไขปัญหาเสพติดและส่งเสริมศิลปวัฒนธรรมท้องถิ่น

(๓) แผนงานสาธารณสุข

ที่	โครงการ	วัตถุประสงค์	เป้าหมาย (ผลผลิตของโครงการ)	งบประมาณ					ตัวชี้วัด (KPI)	ผลที่คาดว่าจะได้รับ	หน่วยงาน รับผิดชอบหลัก
				๒๕๖๖ (บาท)	๒๕๖๗ (บาท)	๒๕๖๘ (บาท)	๒๕๖๙ (บาท)	๒๕๗๐ (บาท)			
๑	โครงการ สร้างพื้นที่ปลอดโรคพิษสุนัขบ้า ภายใต้ยุทธศาสตร์การดำเนินโครงการสัตว์ปลอดโรค คนปลอดภัยจากโรคพิษสุนัขบ้า ตามพระปณิธาน ปณิธานศาสตราจารย์ ดร.สมเด็จเจ้าฟ้าฯ กรมพระศรีสวางควัฒน วรขัตติยราชนารี	๑.เพื่อให้สุนัขและแมวในตำบลได้รับการฉีดวัคซีนป้องกันโรคพิษสุนัขบ้า ๒.เพื่อไม่ให้มีผู้ป่วยและเสียชีวิตด้วยโรคพิษสุนัขบ้า	ฉีดวัคซีนป้องกันโรคพิษสุนัขบ้า ให้สุนัขและแมวในเขตตำบลโนน ๙ หมู่บ้าน	๓๐,๐๐๐	๓๐,๐๐๐	๓๐,๐๐๐	๓๐,๐๐๐	๓๐,๐๐๐	๑.ร้อยละ๑๐๐ของการฉีดวัคซีนและการฉีดวัคซีนป้องกันโรคพิษสุนัขบ้า ๒.ร้อยละ๑๐๐ของประชาชนไม่มีผู้ป่วยโรคพิษสุนัขบ้า	๑.สุนัขและแมวได้รับการฉีดวัคซีนป้องกันโรคพิษสุนัขบ้า ๒.ประชาชนในตำบลไม่มีผู้ป่วยโรคพิษสุนัขบ้า	สำนักปลัด

รายละเอียดโครงการพัฒนา  
แผนพัฒนาท้องถิ่น (พ.ศ. ๒๕๖๖-๒๕๗๐) แก้ไข ครั้งที่ ๓/๒๕๖๖  
องค์การบริหารส่วนตำบลโนนแดง อำเภอบ้านเขว้า จังหวัดชัยภูมิ

แบบ ผ.๐๒

- ก. ยุทธศาสตร์ชาติ ๒๐ ปี ยุทธศาสตร์ที่ ๓ ยุทธศาสตร์ด้านการพัฒนาและเสริมสร้างศักยภาพทรัพยากรมนุษย์
- ข. แผนพัฒนาเศรษฐกิจและสังคมแห่งชาติ ฉบับที่ ๑๓ หมายเหตุที่ ๔ ไทยเป็นศูนย์กลางทาง การแพทย์และสุขภาพมูลค่าสูง
- ค. Sustainable Development Goals : SDGs เป้าหมาย ประชาชนมีคุณภาพชีวิตที่ดี มีความเป็นธรรมในสังคม มีภูมิคุ้มกันอย่างยั่งยืน พัฒนาคนสู่สังคมแห่งการเรียนรู้ตลอดชีวิตอย่างยั่งยืน และปลูกจิตสำนึกการอนุรักษ์ศิลปวัฒนธรรมประเพณีท้องถิ่น
- ง. ยุทธศาสตร์จังหวัดที่ ๔ การพัฒนาสังคมและคุณภาพชีวิตให้มั่นคง
- จ. ยุทธศาสตร์การพัฒนาขององค์การปกครองส่วนท้องถิ่นในเขตจังหวัด ยุทธศาสตร์ที่ ๑ การพัฒนาคนและสังคมที่มีคุณภาพ
- ๓ ยุทธศาสตร์การพัฒนาด้านคนและสังคมที่มีคุณภาพ
- ๓.๑ กลยุทธ์การพัฒนาคุณภาพชีวิต พัฒนาการด้านการศึกษา สาธารณสุข ความมั่นคงความปลอดภัยในชีวิตและทรัพย์สิน รมรงค์ ป้องกันแก้ไขปัญหาเสพติดและส่งเสริมศิลปวัฒนธรรมท้องถิ่น

(๓) แผนงานสาธารณสุข

ที่	โครงการ	วัตถุประสงค์	เป้าหมาย (ผลผลิตของโครงการ)	งบประมาณ					ตัวชี้วัด (KPI)	ผลที่คาดว่าจะได้รับ	หน่วยงาน รับผิดชอบหลัก
				๒๕๖๖ (บาท)	๒๕๖๗ (บาท)	๒๕๖๘ (บาท)	๒๕๖๙ (บาท)	๒๕๗๐ (บาท)			
๒	โครงการพัฒนา ศักยภาพทางแพทย์ ฉุกเฉินประจำตำบล	เพื่อพัฒนาศักยภาพทาง แพทย์ฉุกเฉินประจำ ตำบล	ฝึกอบรมให้ความรู้ทาง แพทย์ฉุกเฉิน	๒๐,๐๐๐	๒๐,๐๐๐	๒๐,๐๐๐	๒๐,๐๐๐	๒๐,๐๐๐	ประชาชนได้รับ บริการระบบ การแพทย์ฉุกเฉิน ประจำตำบลที่มี ประสิทธิภาพร้อยละ ๑๐๐	ประชาชนได้รับ บริการระบบ การแพทย์ ฉุกเฉินประจำ ตำบลที่มี ประสิทธิภาพ	สำนัก ปลัด
๓	สนับสนุนการ ดำเนินงานตาม แนวทางโครงการ พระราชดำริด้าน สาธารณสุข	เพื่อให้ประชาชนเข้าถึง สาธารณสุข ตามแนวทาง โครงการพระราชดำริ ด้านสาธารณสุข	อุดหนุน ๙ หมู่บ้าน หมู่บ้านละ ๒๐,๐๐๐ บาท	๑๘๐,๐๐๐	๑๘๐,๐๐๐	๑๘๐,๐๐๐	๑๘๐,๐๐๐	๑๘๐,๐๐๐	ร้อยละ๖๐ของ ประชาชนที่เข้าถึง สาธารณสุข ตาม แนวทางโครงการ พระราชดำริด้าน สาธารณสุข	ประชาชน สามารถเข้าถึง สาธารณสุข ตาม แนวทางโครงการ พระราชดำริด้าน สาธารณสุข	สำนัก ปลัด

รายละเอียดโครงการพัฒนา  
แผนพัฒนาท้องถิ่น (พ.ศ. ๒๕๖๖-๒๕๗๐) แก้ไข ครั้งที่ ๓/๒๕๖๖  
องค์การบริหารส่วนตำบลโนนแดง อำเภอบ้านเขว้า จังหวัดชัยภูมิ

แบบ ผ.๐๒

- ก.ยุทธศาสตร์ชาติ ๒๐ ปี ยุทธศาสตร์ที่ ๓ ยุทธศาสตร์ด้านการพัฒนาและเสริมสร้างศักยภาพทรัพยากรมนุษย์
- ข.แผนพัฒนาเศรษฐกิจและสังคมแห่งชาติ ฉบับที่ ๑๓ หมวดหมายที่ ๔ ไทยเป็นศูนย์กลางทาง การแพทย์และสุขภาพมูลค่าสูง
- ค.Sustainable Development Goals : SDGs เป้าหมาย ประชาชนมีคุณภาพชีวิตที่ดี มีความเป็นธรรมในสังคม มีภูมิคุ้มกันอย่างยั่งยืน พัฒนาคนสู่สังคมแห่งการเรียนรู้ตลอดชีวิตอย่างยั่งยืน และปลูกจิตสำนึกการอนุรักษ์ศิลปวัฒนธรรมประเพณีท้องถิ่น
- ง. ยุทธศาสตร์จังหวัดที่ ๔ การพัฒนาสังคมและคุณภาพชีวิตให้มั่นคง
- จ. ยุทธศาสตร์การพัฒนาขององค์การปกครองส่วนท้องถิ่นในเขตจังหวัด ยุทธศาสตร์ที่ ๑ การพัฒนาคนและสังคมที่มีคุณภาพ
- ๓ ยุทธศาสตร์การพัฒนาด้านคนและสังคมที่มีคุณภาพ
- ๓.๑ กลยุทธ์การพัฒนาคุณภาพชีวิต พัฒนาการด้านการศึกษา สาธารณสุข ความมั่นคงความปลอดภัยในชีวิตและทรัพย์สิน รณรงค์ ป้องกันแก้ไขปัญหาเสพติดและส่งเสริมศิลปวัฒนธรรมท้องถิ่น

(๓) แผนงานสาธารณสุข

ที่.	โครงการ	วัตถุประสงค์	เป้าหมาย (ผลผลิตของโครงการ)	งบประมาณ					ตัวชี้วัด (KPI)	ผลที่คาดว่าจะได้รับ	หน่วยงาน รับผิดชอบหลัก
				๒๕๖๖ (บาท)	๒๕๖๗ (บาท)	๒๕๖๘ (บาท)	๒๕๖๙ (บาท)	๒๕๗๐ (บาท)			
๔	โครงการป้องกันและระงับโรคติดต่อ	๑.เพื่อป้องกันและควบคุมทั้งโรคติดต่อและโรคไม่ติดต่อต่างๆ เช่น การป้องกันและระงับโรคติดต่อเชื้อไวรัสโคโรนา๒๐๑๙ (โควิด-๑๙) การป้องกันและควบคุมไข้เลือดออก ๒.เพื่อให้ประชาชนมีสุขภาพแข็งแรงปราศจากโรคร้ายต่างๆ	- ดำเนินการป้องกันและระงับโรคติดต่อเชื้อไวรัสโคโรนา๒๐๑๙ (โควิด-๑๙) - จัดอบรมให้ความรู้เรื่องโรคติดต่อและโรคไม่ติดต่อแก่ประชาชน -จัดซื้อเวชภัณฑ์และน้ำยาเคมี สำหรับพ่นในการป้องกันโรค เช่น โรคไข้เลือดออก ฯ และโรคติดต่อต่าง ๆ	๑๐๐,๐๐๐	๑๐๐,๐๐๐	๑๐๐,๐๐๐	๑๐๐,๐๐๐	๑๐๐,๐๐๐	อัตราการเจ็บป่วยของประชาชนจากโรคติดต่อและโรคไม่ติดต่อลดลงร้อยละ ๑๐	ลดอัตราการเจ็บป่วยของประชาชนจากโรคติดต่อและโรคไม่ติดต่อต่างๆ	สำนักปลัด

รายละเอียดโครงการพัฒนา  
แผนพัฒนาท้องถิ่น (พ.ศ. ๒๕๖๖-๒๕๗๐) แก้ไข ครั้งที่ ๓/๒๕๖๖  
องค์การบริหารส่วนตำบลโนนแดง อำเภอบ้านเขว้า จังหวัดชัยภูมิ

แบบ ผ.๐๒

- ก. ยุทธศาสตร์ชาติ ๒๐ ปี ยุทธศาสตร์ที่ ๓ ยุทธศาสตร์ด้านการพัฒนาและเสริมสร้างศักยภาพทรัพยากรมนุษย์
- ข. แผนพัฒนาเศรษฐกิจและสังคมแห่งชาติ ฉบับที่ ๑๓ หมายเหตุที่ ๔ ไทยเป็นศูนย์กลางทาง การแพทย์และสุขภาพมูลค่าสูง
- ค. Sustainable Development Goals : SDGs เป้าหมาย ประชาชนมีคุณภาพชีวิตที่ดี มีความเป็นธรรมในสังคม มีภูมิคุ้มกันอย่างยั่งยืน พัฒนาคนสู่สังคมแห่งการเรียนรู้ตลอดชีวิตอย่างยั่งยืน และปลูกจิตสำนึกการอนุรักษ์ศิลปวัฒนธรรมประเพณีท้องถิ่น
- ง. ยุทธศาสตร์จังหวัดที่ ๔ การพัฒนาสังคมและคุณภาพชีวิตให้มั่นคง
- จ. ยุทธศาสตร์การพัฒนาขององค์กรปกครองส่วนท้องถิ่นในเขตจังหวัด ยุทธศาสตร์ที่ ๑ การพัฒนาคนและสังคมที่มีคุณภาพ
- ๓ ยุทธศาสตร์การพัฒนาด้านคนและสังคมที่มีคุณภาพ
- ๓.๑ กลยุทธ์การพัฒนาคุณภาพชีวิต พัฒนาการการศึกษา สาธารณสุข ความมั่นคงความปลอดภัยในชีวิตและทรัพย์สิน รณรงค์ ป้องกันแก้ไขปัญหาเสพติดและส่งเสริมศิลปวัฒนธรรมท้องถิ่น

(๓) แผนงานสาธารณสุข

ที่	โครงการ	วัตถุประสงค์	เป้าหมาย (ผลผลิตของ โครงการ)	งบประมาณ					ตัวชี้วัด (KPI)	ผลที่คาดว่าจะได้รับ	หน่วยงาน รับผิดชอบหลัก
				๒๕๖๖ (บาท)	๒๕๖๗ (บาท)	๒๕๖๘ (บาท)	๒๕๖๙ (บาท)	๒๕๗๐ (บาท)			
๕	โครงการสำรวจข้อมูลสัตว์และขึ้นทะเบียนสัตว์ ตามโครงการสัตว์ปลอดโรคคนปลอดภัยจากพิษสุนัขบ้าตามพระปณิธาน ศาสตราจารย์ ดร.สมเด็จเจ้าฟ้าฯ กรมพระศรีสวางควัฒน วรขัตติยราชนารี	๑. เพื่อให้สุนัขและแมวในตำบลได้รับการฉีดวัคซีนป้องกันโรคพิษสุนัขบ้า ๒. เพื่อไม่ให้มีผู้ป่วยและเสียชีวิตด้วยโรคพิษสุนัขบ้า	ฉีดวัคซีนป้องกันโรคพิษสุนัขบ้า ให้สุนัขและแมวในเขตตำบลโนนแดง หมู่บ้าน	๖,๐๐๐	๖,๐๐๐	๖,๐๐๐	๖,๐๐๐	๖,๐๐๐	๑. ร้อยละ ๑๐๐ ของสุนัขและแมวได้รับการฉีดวัคซีนป้องกันโรคพิษสุนัขบ้า ๒. ร้อยละ ๑๐๐ ของประชาชนไม่มีผู้ป่วยโรคพิษสุนัขบ้า	๑. สุนัขและแมว ได้รับการฉีดวัคซีนป้องกันโรคพิษสุนัขบ้า ๒. ประชาชนในตำบลไม่มีผู้ป่วยโรคพิษสุนัขบ้า	สำนักปลัด
รวม	๕ โครงการ	-	-	๓๓๖,๐๐๐	๓๓๖,๐๐๐	๓๓๖,๐๐๐	๓๓๖,๐๐๐	๓๓๖,๐๐๐	-	-	-

รายละเอียดโครงการพัฒนา

แผนพัฒนาท้องถิ่น (พ.ศ. ๒๕๖๖-๒๕๗๐) แก้ไข ครั้งที่ ๓/๒๕๖๖

องค์การบริหารส่วนตำบลโนนแดง อำเภอบ้านเขว้า จังหวัดชัยภูมิ

แบบ ผ.๐๒

ก.ยุทธศาสตร์ชาติ ๒๐ ปี ยุทธศาสตร์ที่ ๓ ยุทธศาสตร์ด้านการพัฒนาและเสริมสร้างศักยภาพทรัพยากรมนุษย์

ข.แผนพัฒนาเศรษฐกิจและสังคมแห่งชาติ ฉบับที่ ๑๓ หมุดหมายที่ ๔ ไทยเป็นศูนย์กลางทาง การแพทย์และสุขภาพมูลค่าสูง

ค.Sustainable Development Goals : SDGs เป้าหมาย ประชาชนมีคุณภาพชีวิตที่ดี มีความเป็นธรรมในสังคม มีภูมิคุ้มกันอย่างยั่งยืน พัฒนาคนสู่สังคมแห่งการเรียนรู้ตลอดชีวิตอย่างยั่งยืน และปลูกจิตสำนึกการอนุรักษ์ศิลปวัฒนธรรมประเพณีท้องถิ่น

ง. ยุทธศาสตร์จังหวัดที่ ๔ การพัฒนาสังคมและคุณภาพชีวิตให้มั่นคง

จ. ยุทธศาสตร์การพัฒนาขององค์กรปกครองส่วนท้องถิ่นในเขตจังหวัด ยุทธศาสตร์ที่ ๑ การพัฒนาคนและสังคมที่มีคุณภาพ

๓ ยุทธศาสตร์การพัฒนาด้านคนและสังคมที่มีคุณภาพ

๓.๑ กลยุทธ์การพัฒนาคุณภาพชีวิต พัฒนาด้านการศึกษา สาธารณสุข ความมั่นคงความปลอดภัยในชีวิตและทรัพย์สิน รณรงค์ ป้องกันแก้ไขปัญหายาเสพติดและส่งเสริมศิลปวัฒนธรรมท้องถิ่น

(๔) แผนงานสังคมสงเคราะห์

ที่	โครงการ	วัตถุประสงค์	เป้าหมาย (ผลผลิตของโครงการ)	งบประมาณ					ตัวชี้วัด (KPI)	ผลที่คาดว่าจะได้รับ	หน่วยงาน รับผิดชอบหลัก
				๒๕๖๖ (บาท)	๒๕๖๗ (บาท)	๒๕๖๘ (บาท)	๒๕๖๙ (บาท)	๒๕๗๐ (บาท)			
๑	โครงการสงเคราะห์ ผู้สูงอายุ ผู้ด้อย โอกาส และคนไร้ที่พึ่ง	เพื่อสงเคราะห์ผู้สูงอายุ ผู้ด้อยโอกาส และคนไร้ ที่พึ่ง	เพื่อจ่ายเป็นค่าใช้จ่าย ในการดำเนินโครงการ สงเคราะห์ผู้สูงอายุ ผู้ด้อยโอกาส และคนไร้ ที่พึ่งตามอำนาจหน้าที่ ของ อบต.โนนแดง	๑๐,๐๐๐	๑๐,๐๐๐	๑๐,๐๐๐	๑๐,๐๐๐	๑๐,๐๐๐	ผู้สูงอายุ ผู้ด้อยโอกาส และ คนไร้ที่พึ่ง ได้รับ การสังเคราะห์ ร้อยละ ๕๐	ผู้สูงอายุ ผู้ด้อยโอกาส และคนไร้ที่พึ่ง ได้รับการ สังเคราะห์ เพื่อให้มี คุณภาพชีวิตที่ ดี	สำนัก ปลัด
๒	โครงการสร้าง/ ซ่อมแซมบ้าน ผู้ด้อยโอกาส , ผู้ยากไร้	เพื่อช่วยเหลือประชาชนที่ ยากจนให้ได้อยู่อาศัยที่ มั่นคงปลอดภัยยิ่งขึ้น	ครอบครัวที่ยากจนใน เขตพื้นที่ อบต.	๒๐,๐๐๐	๒๐,๐๐๐	๒๐,๐๐๐	๒๐,๐๐๐	๒๐,๐๐๐	จำนวนหลังคา เรือนที่ได้รับการ ซ่อมแซมและ สร้างบ้าน	ประชาชนที่ ยากจนมีที่อยู่ อาศัยที่มั่นคง ปลอดภัย	สำนัก ปลัด



รายละเอียดโครงการพัฒนา  
แผนพัฒนาท้องถิ่น (พ.ศ. ๒๕๖๖-๒๕๗๐) แก้ไข ครั้งที่ ๓/๒๕๖๖  
องค์การบริหารส่วนตำบลโนนแดง อำเภอบ้านเขว้า จังหวัดชัยภูมิ

แบบ ผ.๐๒

- ก. ยุทธศาสตร์ชาติ ๒๐ ปี ยุทธศาสตร์ที่ ๓ ยุทธศาสตร์ด้านการพัฒนาและเสริมสร้างศักยภาพทรัพยากรมนุษย์
- ข. แผนพัฒนาเศรษฐกิจและสังคมแห่งชาติ ฉบับที่ ๑๓ หมายเหตุที่ ๔ ไทยเป็นศูนย์กลางทาง การแพทย์และสุขภาพมูลค่าสูง
- ค. Sustainable Development Goals : SDGs เป้าหมาย ประชาชนมีคุณภาพชีวิตที่ดี มีความเป็นธรรมในสังคม มีภูมิคุ้มกันอย่างยั่งยืน พัฒนาคนสู่สังคมแห่งการเรียนรู้ตลอดชีวิตอย่างยั่งยืน และปลูกจิตสำนึกการอนุรักษ์ศิลปวัฒนธรรมประเพณีท้องถิ่น
- ง. ยุทธศาสตร์จังหวัดที่ ๔ การพัฒนาสังคมและคุณภาพชีวิตให้มั่นคง
- จ. ยุทธศาสตร์การพัฒนาขององค์การปกครองส่วนท้องถิ่นในเขตจังหวัด ยุทธศาสตร์ที่ ๑ การพัฒนาคนและสังคมที่มีคุณภาพ
- ๓ ยุทธศาสตร์การพัฒนาด้านคนและสังคมที่มีคุณภาพ
- ๓.๑ กลยุทธ์การพัฒนาคุณภาพชีวิต พัฒนาด้านการศึกษา สาธารณสุข ความมั่นคงความปลอดภัยในชีวิตและทรัพย์สิน รณรงค์ ป้องกันแก้ไขปัญหายาเสพติดและส่งเสริมศิลปวัฒนธรรมท้องถิ่น

(๔) แผนงานสังคมสงเคราะห์

ที่	โครงการ	วัตถุประสงค์	เป้าหมาย (ผลผลิตของโครงการ)	งบประมาณ					ตัวชี้วัด (KPI)	ผลที่คาดว่าจะได้รับ	หน่วยงาน รับผิดชอบหลัก
				๒๕๖๖ (บาท)	๒๕๖๗ (บาท)	๒๕๖๘ (บาท)	๒๕๖๙ (บาท)	๒๕๗๐ (บาท)			
๓	โครงการ ช่วยเหลือ ประชาชนตาม อำนาจหน้าที่	เพื่อจ่ายเป็นค่าใช้จ่ายในการ ช่วยเหลือประชาชนที่ได้รับความ เดือดร้อนหรือไม่สามารถช่วย ตัวเองได้ในการดำรงชีพ และ ช่วยเหลือประชาชนผู้ประสบสา ธารณภัยหรือ ภัยพิบัติ ฉุกเฉิน ด้านการส่งเสริมและ พัฒนาคุณภาพชีวิตและ ช่วยเหลือประชาชนด้านการ ป้องกันและควบคุมโรคติดต่อ	เพื่อช่วยเหลือประชาชนที่ ได้รับความเดือดร้อนจาก การประสบสาธารณภัยหรือ ภัยพิบัติฉุกเฉิน ด้านการ ส่งเสริมและพัฒนาคุณภาพ ชีวิตและ ช่วยเหลือ ประชาชนด้านการป้องกัน และควบคุมโรคติดต่อ	๒๐,๐๐๐	๒๐,๐๐๐	๒๐,๐๐๐	๒๐,๐๐๐	๒๐,๐๐๐	ร้อยละของ ประชาชนที่ได้รับ การช่วยเหลือใน แต่ ละด้าน ตามหลัก เกณฑ์ที่กำหนด	ประชาชนได้รับ ความช่วยเหลือ ที่จำเป็นที่ต้อง แก้ไขโดย ฉับพลันในการ ดำรงชีพ	สำนักปลัด
รวม	3 โครงการ	-	-	๕๐,๐๐๐	๕๐,๐๐๐	๕๐,๐๐๐	๕๐,๐๐๐	๕๐,๐๐๐	-	-	-

รายละเอียดโครงการพัฒนา  
แผนพัฒนาท้องถิ่น (พ.ศ. ๒๕๖๖-๒๕๗๐) แก้ไข ครั้งที่ ๓/๒๕๖๖  
องค์การบริหารส่วนตำบลโนนแดง อำเภอบ้านเขว้า จังหวัดชัยภูมิ

แบบ ผ.๐๒

- ก. ยุทธศาสตร์ชาติ ๒๐ ปี ยุทธศาสตร์ที่ ๓ ยุทธศาสตร์ด้านการพัฒนาและเสริมสร้างศักยภาพทรัพยากรมนุษย์
- ข. แผนพัฒนาเศรษฐกิจและสังคมแห่งชาติ ฉบับที่ ๑๓ หมายความว่า ๔ ไทยเป็นศูนย์กลางทาง การแพทย์และสุขภาพมูลค่าสูง
- ค. Sustainable Development Goals : SDGs เป้าหมาย ประชาชนมีคุณภาพชีวิตที่ดี มีความเป็นธรรมในสังคม มีภูมิคุ้มกันอย่างยั่งยืน พัฒนาคนสู่สังคมแห่งการเรียนรู้ตลอดชีวิตอย่างยั่งยืน และปลูกจิตสำนึกการอนุรักษ์ศิลปวัฒนธรรมประเพณีท้องถิ่น
- ง. ยุทธศาสตร์จังหวัดที่ ๔ การพัฒนาสังคมและคุณภาพชีวิตให้มั่นคง
- จ. ยุทธศาสตร์การพัฒนาขององค์การปกครองส่วนท้องถิ่นในเขตจังหวัด ยุทธศาสตร์ที่ ๑ การพัฒนาคนและสังคมที่มีคุณภาพ
- ๓ ยุทธศาสตร์การพัฒนาด้านคนและสังคมที่มีคุณภาพ
- ๓.๑ กลยุทธ์การพัฒนาคุณภาพชีวิต พัฒนาด้านการศึกษา สาธารณสุข ความมั่นคงความปลอดภัยในชีวิตและทรัพย์สิน อนุรักษ์ ปกป้องแก้ไขปัญหายาเสพติดและส่งเสริมศิลปวัฒนธรรมท้องถิ่น
- (๕) แผนงานสร้างความเข้มแข็งของชุมชน

ที่	โครงการ	วัตถุประสงค์	เป้าหมาย (ผลผลิตของโครงการ)	งบประมาณ					ตัวชี้วัด (KPI)	ผลที่คาดว่าจะได้รับ	หน่วยงาน รับผิดชอบหลัก
				๒๕๖๖ (บาท)	๒๕๖๗ (บาท)	๒๕๖๘ (บาท)	๒๕๖๙ (บาท)	๒๕๗๐ (บาท)			
๑	โครงการประชาคมท้องถิ่นองค์การบริหารส่วนตำบลโนนแดง	๑. เพื่อส่งเสริมสนับสนุนการจัดทำแผนชุมชน และการจัดประชุมประชาคม แผนพัฒนาท้องถิ่น ๒. เพื่อให้ทุกภาคส่วนได้มีส่วนร่วมและบูรณาการร่วมกันในการแก้ไขปัญหาและความต้องการของประชาชน	ส่งเสริมสนับสนุนการจัดทำแผนชุมชน การประชาคมหมู่บ้าน การจัดประชุมประชาคมท้องถิ่น เพื่อจัดทำร่างแผนพัฒนาท้องถิ่น , แผนพัฒนาท้องถิ่นเพิ่มเติม , เปลี่ยนแปลง	๒๐,๐๐๐	๒๐,๐๐๐	๒๐,๐๐๐	๒๐,๐๐๐	๒๐,๐๐๐	นำข้อมูลจากการประชุมประชาคม มาดำเนินการจัดทำแผนเพิ่มเติม เปลี่ยนแปลงแผนพัฒนาท้องถิ่น ไม่น้อยกว่าร้อยละ ๖๐	๑. ทุกภาคส่วนมีส่วนร่วมและบูรณาการร่วมกันในการแก้ไขปัญหาความต้องการของประชาชนได้อย่างถูกต้อง	สำนักปลัด

รายละเอียดโครงการพัฒนา  
แผนพัฒนาท้องถิ่น (พ.ศ. ๒๕๖๖-๒๕๗๐) แก้ไข ครั้งที่ ๓/๒๕๖๖  
องค์การบริหารส่วนตำบลโนนแดง อำเภอบ้านเขว้า จังหวัดชัยภูมิ

แบบ ผ.๐๒

- ก. ยุทธศาสตร์ชาติ ๒๐ ปี ยุทธศาสตร์ที่ ๓ ยุทธศาสตร์ด้านการพัฒนาและเสริมสร้างศักยภาพทรัพยากรมนุษย์
- ข. แผนพัฒนาเศรษฐกิจและสังคมแห่งชาติ ฉบับที่ ๑๓ หมายเหตุที่ ๔ ไทยเป็นศูนย์กลางทาง การแพทย์และสุขภาพมูลค่าสูง
- ค. Sustainable Development Goals : SDGs เป้าหมาย ประชาชนมีคุณภาพชีวิตที่ดี มีความเป็นธรรมในสังคม มีภูมิคุ้มกันอย่างยั่งยืน พัฒนาคนสู่สังคมแห่งการเรียนรู้ตลอดชีวิตอย่างยั่งยืน และปลูกจิตสำนึกการอนุรักษ์ศิลปวัฒนธรรมประเพณีท้องถิ่น
- ง. ยุทธศาสตร์จังหวัดที่ ๔ การพัฒนาสังคมและคุณภาพชีวิตให้มั่นคง
- จ. ยุทธศาสตร์การพัฒนาขององค์การปกครองส่วนท้องถิ่นในเขตจังหวัด ยุทธศาสตร์ที่ ๑ การพัฒนาคนและสังคมที่มีคุณภาพ
  - ๓ ยุทธศาสตร์การพัฒนาด้านคนและสังคมที่มีคุณภาพ
    - ๓.๑ กลยุทธ์การพัฒนาคุณภาพชีวิต พัฒนาด้านการศึกษา สาธารณสุข ความมั่นคงความปลอดภัยในชีวิตและทรัพย์สิน รณรงค์ ป้องกันแก้ไขปัญหายาเสพติดและส่งเสริมศิลปวัฒนธรรมท้องถิ่น

(๕) แผนงานสร้างความเข้มแข็งของชุมชน

ที่	โครงการ	วัตถุประสงค์	เป้าหมาย (ผลผลิตของโครงการ)	งบประมาณ					ตัวชี้วัด (KPI)	ผลที่คาดว่าจะได้รับ	หน่วยงาน รับผิดชอบหลัก
				๒๕๖๖ (บาท)	๒๕๖๗ (บาท)	๒๕๖๘ (บาท)	๒๕๖๙ (บาท)	๒๕๗๐ (บาท)			
	(ต่อ)									๒. องค์การบริหารส่วนตำบลโนนแดง มีข้อมูลการจัดทำร่างแผนพัฒนาท้องถิ่น เพิ่มเติม/เปลี่ยนแปลงพร้อมนำเสนอ คณะกรรมการพัฒนาองค์การบริหารส่วนตำบลโนนแดง	

รายละเอียดโครงการพัฒนา  
แผนพัฒนาท้องถิ่น (พ.ศ. ๒๕๖๖-๒๕๗๐) แก้ไข ครั้งที่ ๓/๒๕๖๖  
องค์การบริหารส่วนตำบลโนนแดง อำเภอบ้านเขว้า จังหวัดชัยภูมิ

แบบ ผ.๐๒

- ก. ยุทธศาสตร์ชาติ ๒๐ ปี ยุทธศาสตร์ที่ ๓ ยุทธศาสตร์ด้านการพัฒนาและเสริมสร้างศักยภาพทรัพยากรมนุษย์
- ข. แผนพัฒนาเศรษฐกิจและสังคมแห่งชาติ ฉบับที่ ๑๓ หมายเหตุที่ ๔ ไทยเป็นศูนย์กลาง การแพทย์และสุขภาพมูลค่าสูง
- ค. Sustainable Development Goals : SDGs เป้าหมาย ประชาชนมีคุณภาพชีวิตที่ดี มีความเป็นธรรมในสังคม มีภูมิคุ้มกันอย่างยั่งยืน พัฒนาคนสู่สังคมแห่งการเรียนรู้ตลอดชีวิตอย่างยั่งยืน และปลูกจิตสำนึกการอนุรักษ์ศิลปวัฒนธรรมประเพณีท้องถิ่น
- ง. ยุทธศาสตร์จังหวัดที่ ๔ การพัฒนาสังคมและคุณภาพชีวิตให้มั่นคง
- จ. ยุทธศาสตร์การพัฒนาขององค์กรปกครองส่วนท้องถิ่นในเขตจังหวัด ยุทธศาสตร์ที่ ๑ การพัฒนาคนและสังคมที่มีคุณภาพ
- ๓ ยุทธศาสตร์การพัฒนาด้านคนและสังคมที่มีคุณภาพ
- ๓.๑ กลยุทธ์การพัฒนาคุณภาพชีวิต พัฒนาการการศึกษา สาธารณสุข ความมั่นคงความปลอดภัยในชีวิตและทรัพย์สิน รณรงค์ ป้องกันแก้ไขปัญหาเสพติดและส่งเสริมศิลปวัฒนธรรมท้องถิ่น
- (๕) แผนงานสร้างความเข้มแข็งของชุมชน

ที่	โครงการ	วัตถุประสงค์	เป้าหมาย (ผลผลิตของ โครงการ)	งบประมาณ					ตัวชี้วัด (KPI)	ผลที่คาดว่าจะได้รับ	หน่วยงาน รับผิดชอบหลัก
				๒๕๖๖ (บาท)	๒๕๖๗ (บาท)	๒๕๖๘ (บาท)	๒๕๖๙ (บาท)	๒๕๗๐ (บาท)			
๒	โครงการฝึกอาชีพ ระยะสั้น	๑. เพื่อส่งเสริมความรู้และทักษะอาชีพให้แก่กลุ่มสตรี ผู้สูงอายุ กลุ่มผู้พิการ กลุ่มผู้ด้อยโอกาส และประชาชน ผู้สนใจในตำบลโนนแดง ๒. เพื่อสร้างโอกาสและทางเลือกในการประกอบอาชีพ เป็นการเพิ่มรายได้และลดรายจ่ายในครัวเรือน	ฝึกทักษะอาชีพให้กับกลุ่มสตรี ผู้สูงอายุ กลุ่มผู้พิการ กลุ่มผู้ด้อยโอกาส และประชาชนผู้สนใจในตำบลโนนแดง	๒๐,๐๐๐	๒๐,๐๐๐	๒๐,๐๐๐	๒๐,๐๐๐	๒๐,๐๐๐	ผู้เข้าร่วมฝึกอบรมมีความรู้และทักษะอาชีพที่เพิ่มขึ้นร้อยละ ๗๐	๑. ผู้เข้าร่วมฝึกอบรมมีความรู้และทักษะอาชีพที่เพิ่มขึ้น ๒. ผู้เข้าร่วมฝึกอบรมมีโอกาสและทางเลือกในการประกอบอาชีพเป็นการเพิ่มรายได้และลดรายจ่ายในครัวเรือน	สำนักปลัด

รายละเอียดโครงการพัฒนา  
แผนพัฒนาท้องถิ่น (พ.ศ. ๒๕๖๖-๒๕๗๐) แก้วไข ครั้งที่ ๓/๒๕๖๖  
องค์การบริหารส่วนตำบลโนนแดง อำเภอบ้านเขว้า จังหวัดชัยภูมิ

แบบ ผ.๐๒

- ก.ยุทธศาสตร์ชาติ ๒๐ ปี ยุทธศาสตร์ที่ ๓ ยุทธศาสตร์ด้านการพัฒนาและเสริมสร้างศักยภาพทรัพยากรมนุษย์
- ข.แผนพัฒนาเศรษฐกิจและสังคมแห่งชาติ ฉบับที่ ๑๓ หมายเหตุที่ ๔ ไทยเป็นศูนย์กลางทาง การแพทย์และสุขภาพมูลค่าสูง
- ค.Sustainable Development Goals : SDGs เป้าหมาย ประชาชนมีคุณภาพชีวิตที่ดี มีความเป็นธรรมในสังคม มีภูมิคุ้มกันอย่างยั่งยืน พัฒนาคนสู่สังคมแห่งการเรียนรู้ตลอดชีวิตอย่างยั่งยืน และปลูกจิตสำนึกการอนุรักษ์ศิลปวัฒนธรรมประเพณีท้องถิ่น
- ง. ยุทธศาสตร์จังหวัดที่ ๔ การพัฒนาสังคมและคุณภาพชีวิตให้มั่นคง
- จ. ยุทธศาสตร์การพัฒนาขององค์กรปกครองส่วนท้องถิ่นในเขตจังหวัด ยุทธศาสตร์ที่ ๑ การพัฒนาคนและสังคมที่มีคุณภาพ
- ๓ ยุทธศาสตร์การพัฒนาด้านคนและสังคมที่มีคุณภาพ
- ๓.๑ กลยุทธ์การพัฒนาคุณภาพชีวิต พัฒนาด้านการศึกษา สาธารณสุข ความมั่นคงความปลอดภัยในชีวิตและทรัพย์สิน รณรงค์ ป้องกันแก้ไขปัญหายาเสพติดและส่งเสริมศิลปวัฒนธรรมท้องถิ่น
- (๕) แผนงานสร้างความเข้มแข็งของชุมชน

ที่	โครงการ	วัตถุประสงค์	เป้าหมาย (ผลผลิตของ โครงการ)	งบประมาณ					ตัวชี้วัด (KPI)	ผลที่คาดว่าจะ ได้รับ	หน่วยงาน รับผิดชอบหลัก
				๒๕๖๖ (บาท)	๒๕๖๗ (บาท)	๒๕๖๘ (บาท)	๒๕๖๙ (บาท)	๒๕๗๐ (บาท)			
๓	โครงการส่งเสริมและพัฒนาศักยภาพกลุ่มสตรี	๑. เพื่อส่งเสริมสถาบันครอบครัวให้เป็นศูนย์แห่งความรักความอบอุ่น ๒. เพื่อเป็นการป้องกันแก้ไขปัญหาคอครัวแตกแยกและลดความรุนแรงต่อสตรี ๓. เพื่อเป็นการส่งเสริมความเสมอภาคของหญิงและชาย ๔. เพื่อส่งเสริมความเข้มแข็งของชุมชน	จัดฝึกอบรมให้ความรู้กลุ่มสตรี แกนนำสตรี ประชาชนทั่วไป และเจ้าหน้าที่ตำบลโนนแดง	๒๐,๐๐๐	๒๐,๐๐๐	๒๐,๐๐๐	๒๐,๐๐๐	๒๐,๐๐๐	เด็กเยาวชนและผู้เข้าร่วมโครงการมีความรู้ความเข้าใจเรื่องในเรื่องที่ฝึกอบรมร้อยละ ๗๐	๑.ผู้เข้าร่วมโครงการได้รับการพัฒนาศักยภาพของสตรีและครอบครัว ๒. ผู้เข้าร่วมกิจกรรมมีความรู้ในการส่งเสริมความเสมอภาคของชายและหญิง	สำนักปลัด

รายละเอียดโครงการพัฒนา  
แผนพัฒนาท้องถิ่น (พ.ศ. ๒๕๖๖-๒๕๗๐) แก้ไข ครั้งที่ ๓/๒๕๖๖  
องค์การบริหารส่วนตำบลโนนแดง อำเภอบ้านเขว้า จังหวัดชัยภูมิ

แบบ ผ.๐๒

- ก.ยุทธศาสตร์ชาติ ๒๐ ปี ยุทธศาสตร์ที่ ๓ ยุทธศาสตร์ด้านการพัฒนาและเสริมสร้างศักยภาพทรัพยากรมนุษย์
- ข.แผนพัฒนาเศรษฐกิจและสังคมแห่งชาติ ฉบับที่ ๑๓ หมายเหตุที่ ๔ ไทยเป็นศูนย์กลางทาง การแพทย์และสุขภาพมูลค่าสูง
- ค.Sustainable Development Goals : SDGs เป้าหมาย ประชาชนมีคุณภาพชีวิตที่ดี มีความเป็นธรรมในสังคม มีภูมิคุ้มกันอย่างยั่งยืน พัฒนาคนสู่สังคมแห่งการเรียนรู้ตลอดชีวิตอย่างยั่งยืน และปลูกจิตสำนึกการอนุรักษ์ศิลปวัฒนธรรมประเพณีท้องถิ่น
- ง. ยุทธศาสตร์จังหวัดที่ ๔ การพัฒนาสังคมและคุณภาพชีวิตให้มั่นคง
- จ. ยุทธศาสตร์การพัฒนาขององค์กรปกครองส่วนท้องถิ่นในเขตจังหวัด ยุทธศาสตร์ที่ ๑ การพัฒนาคนและสังคมที่มีคุณภาพ
- ๓ ยุทธศาสตร์การพัฒนาด้านคนและสังคมที่มีคุณภาพ
- ๓.๑ กลยุทธ์การพัฒนาคุณภาพชีวิต พัฒนาด้านการศึกษา สาธารณสุข ความมั่นคงความปลอดภัยในชีวิตและทรัพย์สิน รมรงค์ ป้องกันแก้ไขปัญหายาเสพติดและส่งเสริมศิลปวัฒนธรรมท้องถิ่น
- (๕) แผนงานสร้างความเข้มแข็งของชุมชน

ร.ร.	โครงการ	วัตถุประสงค์	เป้าหมาย (ผลผลิตของ โครงการ)	งบประมาณ					ตัวชี้วัด (KPI)	ผลที่คาดว่าจะได้รับ	หน่วยงาน รับผิดชอบหลัก
				๒๕๖๖ (บาท)	๒๕๖๗ (บาท)	๒๕๖๘ (บาท)	๒๕๖๙ (บาท)	๒๕๗๐ (บาท)			
๔	โครงการรณรงค์ ป้องกันและแก้ไข ปัญหายาเสพติด ในชุมชน	๑.เพื่อให้เยาวชนและ ประชาชนรู้เท่าทันภัย ของยาเสพติดใน สถานการณ์ของยาเสพติด ๒.เพื่อเสริมสร้างความ เข้มแข็งให้กับ หมู่บ้าน/ชุมชน ๓.เพื่อเฝ้าระวังป้องกัน การรวมกลุ่มมั่วสุมของ เด็กและเยาวชนใน พื้นที่	๑.อบรมเยาวชน และประชาชนใน เขต อบต. ๒.ออกตรวจพื้นที่ เสี่ยงต่อการมั่วสุม ของเด็กและ เยาวชนในพื้นที่	๓๐,๐๐๐	๓๐,๐๐๐	๓๐,๐๐๐	๓๐,๐๐๐	๓๐,๐๐๐	ปัญหายาเสพติดในพื้นที่ ลดลงร้อยละ ๑๐	๑.เยาวชนและประชาชน รู้จักการป้องกันและแก้ไข ปัญหายาเสพติด ๒.ประชาชนตระหนักใน การแก้ไขปัญหาเสพติด และร่วมเป็นแกนนำในการ ต่อต้านยาเสพติด ๓.เด็กและเยาวชนในพื้นที่ ห่างไกลจากยาเสพติด	สำนัก ปลัด

รายละเอียดโครงการพัฒนา  
แผนพัฒนาท้องถิ่น (พ.ศ. ๒๕๖๖-๒๕๗๐) แก้วไข ครั้งที่ ๓/๒๕๖๖  
องค์การบริหารส่วนตำบลโนนแดง อำเภอบ้านเขว้า จังหวัดชัยภูมิ

แบบ ผ.๐๒

- ก.ยุทธศาสตร์ชาติ ๒๐ ปี ยุทธศาสตร์ที่ ๓ ยุทธศาสตร์ด้านการพัฒนาและเสริมสร้างศักยภาพทรัพยากรมนุษย์
- ข.แผนพัฒนาเศรษฐกิจและสังคมแห่งชาติ ฉบับที่ ๑๓ หมายความว่า ๔ ไทยเป็นศูนย์กลางทาง การแพทย์และสุขภาพมูลค่าสูง
- ค.Sustainable Development Goals : SDGs เป้าหมาย ประชาชนมีคุณภาพชีวิตที่ดี มีความเป็นธรรมในสังคม มีภูมิคุ้มกันอย่างยั่งยืน พัฒนาคนสู่สังคมแห่งการเรียนรู้ตลอดชีวิตอย่างยั่งยืน และปลูกจิตสำนึกการอนุรักษ์ศิลปวัฒนธรรมประเพณีท้องถิ่น
- ง. ยุทธศาสตร์จังหวัดที่ ๔ การพัฒนาสังคมและคุณภาพชีวิตให้มั่นคง
- จ. ยุทธศาสตร์การพัฒนาขององค์กรปกครองส่วนท้องถิ่นในเขตจังหวัด ยุทธศาสตร์ที่ ๑ การพัฒนาคนและสังคมที่มีคุณภาพ
- ๓ ยุทธศาสตร์การพัฒนาด้านคนและสังคมที่มีคุณภาพ
- ๓.๑ กลยุทธ์การพัฒนาคุณภาพชีวิต พัฒนาด้านการศึกษา สาธารณสุข ความมั่นคงความปลอดภัยในชีวิตและทรัพย์สิน รณรงค์ ป้องกันแก้ไขปัญหาเสพติดและส่งเสริมศิลปวัฒนธรรมท้องถิ่น
- (๕) แผนงานสร้างความเข้มแข็งของชุมชน

ที่	โครงการ	วัตถุประสงค์	เป้าหมาย (ผลผลิตของ โครงการ)	งบประมาณ					ตัวชี้วัด (KPI)	ผลที่คาดว่าจะได้รับ	หน่วยงาน รับผิดชอบหลัก
				๒๕๖๖ (บาท)	๒๕๖๗ (บาท)	๒๕๖๘ (บาท)	๒๕๖๙ (บาท)	๒๕๗๐ (บาท)			
๕	โครงการส่งเสริมศักยภาพกลุ่มผู้สูงอายุ	๑. เพื่อส่งเสริมและสนับสนุนให้ผู้สูงอายุมีคุณภาพชีวิตที่ดีขึ้น ๒. เพื่อให้การช่วยเหลือผู้สูงอายุที่ประสบปัญหาด้านสุขภาพ ๓. เพื่อส่งเสริมและสนับสนุนให้ผู้สูงอายุเห็นคุณค่าและความสำคัญของสุขภาพตนเอง	จัดฝึกอบรมให้ความรู้แก่ผู้สูงอายุ ผู้ดูแลผู้สูงอายุ แกนนำ อสม. และเจ้าหน้าที่ของ อบต.โนนแดง	๒๐,๐๐๐	๒๐,๐๐๐	๒๐,๐๐๐	๒๐,๐๐๐	๒๐,๐๐๐	ผู้สูงอายุมีคุณภาพชีวิตที่ดีขึ้น ร้อยละ ๗๐	๑. ผู้สูงอายุมีคุณภาพชีวิตที่ดีขึ้น ๒. ผู้สูงอายุ/ครอบครัวผู้สูงอายุสามารถดูแลสุขภาพตนเองได้โดยไม่เป็นภาระของสังคม	สำนักปลัด

รายละเอียดโครงการพัฒนา  
แผนพัฒนาท้องถิ่น (พ.ศ. ๒๕๖๖-๒๕๗๐) แก้ไข ครั้งที่ ๓/๒๕๖๖  
องค์การบริหารส่วนตำบลโนนแดง อำเภอบ้านเขว้า จังหวัดชัยภูมิ

แบบ ผ.๐๒

- ก.ยุทธศาสตร์ชาติ ๒๐ ปี ยุทธศาสตร์ที่ ๓ ยุทธศาสตร์ด้านการพัฒนาและเสริมสร้างศักยภาพทรัพยากรมนุษย์
- ข.แผนพัฒนาเศรษฐกิจและสังคมแห่งชาติ ฉบับที่ ๑๓ หมายเหตุที่ ๔ ไทยเป็นศูนย์กลางทาง การแพทย์และสุขภาพมูลค่าสูง
- ค.Sustainable Development Goals : SDGs เป้าหมาย ประชาชนมีคุณภาพชีวิตที่ดี มีความเป็นธรรมในสังคม มีภูมิคุ้มกันอย่างยั่งยืน พัฒนาคนสู่สังคมแห่งการเรียนรู้ตลอดชีวิตอย่างยั่งยืน และปลูกจิตสำนึกการอนุรักษ์ศิลปวัฒนธรรมประเพณีท้องถิ่น
- ง. ยุทธศาสตร์จังหวัดที่ ๔ การพัฒนาสังคมและคุณภาพชีวิตให้มั่นคง
- จ. ยุทธศาสตร์การพัฒนาขององค์กรปกครองส่วนท้องถิ่นในเขตจังหวัด ยุทธศาสตร์ที่ ๑ การพัฒนาคนและสังคมที่มีคุณภาพ
- ๓ ยุทธศาสตร์การพัฒนาด้านคนและสังคมที่มีคุณภาพ
- ๓.๑ กลยุทธ์การพัฒนาคุณภาพชีวิต พัฒนาด้านการศึกษา สาธารณสุข ความมั่นคงความปลอดภัยในชีวิตและทรัพย์สิน รณรงค์ ป้องกันแก้ไขปัญหายาเสพติดและส่งเสริมศิลปวัฒนธรรมท้องถิ่น
- (๕) แผนงานสร้างความเข้มแข็งของชุมชน

ที่	โครงการ	วัตถุประสงค์	เป้าหมาย (ผลผลิตของ โครงการ)	งบประมาณ					ตัวชี้วัด (KPI)	ผลที่คาดว่าจะได้รับ	หน่วยงาน รับผิดชอบหลัก
				๒๕๖๖ (บาท)	๒๕๖๗ (บาท)	๒๕๖๘ (บาท)	๒๕๖๙ (บาท)	๒๕๗๐ (บาท)			
๖	โครงการส่งเสริมและพัฒนาศักยภาพคนพิการ	1. เพื่อให้คนพิการและผู้ดูแลมีความรู้ความเข้าใจในการดูแลสุขภาพและฟื้นฟูสมรรถภาพคนพิการ 2. เพื่อให้คนพิการมีความเชื่อมั่นในคุณค่าของตัวเอง 3. เพื่อให้คนพิการมีสุขภาพกาย และสุขภาพจิตที่ดี	จัดฝึกอบรมให้กับคนพิการ ผู้ดูแลคนพิการ อาสาสมัคร สาธารณสุข และเจ้าหน้าที่	๒๐,๐๐๐	๒๐,๐๐๐	๒๐,๐๐๐	๒๐,๐๐๐	๒๐,๐๐๐	คนพิการ และผู้ดูแลคนพิการมีความรู้ ความเข้าใจในการดูแลสุขภาพคนพิการและฟื้นฟูสมรรถภาพคนพิการมากขึ้น ร้อยละ 70	1.คนพิการ และผู้ดูแลคนพิการมีความรู้ ความเข้าใจในการดูแลสุขภาพคนพิการและฟื้นฟูสมรรถภาพคนพิการมากขึ้น	สำนักปลัด



รายละเอียดโครงการพัฒนา  
แผนพัฒนาท้องถิ่น (พ.ศ. ๒๕๖๖-๒๕๗๐) แก้ไข ครั้งที่ ๓/๒๕๖๖  
องค์การบริหารส่วนตำบลโนนแดง อำเภอบ้านเขว้า จังหวัดชัยภูมิ

แบบ ผ.๐๒

- ก.ยุทธศาสตร์ชาติ ๒๐ ปี ยุทธศาสตร์ที่ ๓ ยุทธศาสตร์ด้านการพัฒนาและเสริมสร้างศักยภาพทรัพยากรมนุษย์
- ข.แผนพัฒนาเศรษฐกิจและสังคมแห่งชาติ ฉบับที่ ๑๓ หมายเหตุที่ ๔ ไทยเป็นศูนย์กลางทาง การแพทย์และสุขภาพมูลค่าสูง
- ค.Sustainable Development Goals : SDGs เป้าหมาย ประชาชนมีคุณภาพชีวิตที่ดี มีความเป็นธรรมในสังคม มีภูมิคุ้มกันอย่างยั่งยืน พัฒนาคนสู่สังคมแห่งการเรียนรู้ตลอดชีวิตอย่างยั่งยืน และปลูกจิตสำนึกการอนุรักษ์ศิลปวัฒนธรรมประเพณีท้องถิ่น
- ง. ยุทธศาสตร์จังหวัดที่ ๔ การพัฒนาสังคมและคุณภาพชีวิตให้มั่นคง
- จ. ยุทธศาสตร์การพัฒนาขององค์กรปกครองส่วนท้องถิ่นในเขตจังหวัด ยุทธศาสตร์ที่ ๑ การพัฒนาคนและสังคมที่มีคุณภาพ
- ๓ ยุทธศาสตร์การพัฒนาด้านคนและสังคมที่มีคุณภาพ
- ๓.๑ กลยุทธ์การพัฒนาคุณภาพชีวิต พัฒนาด้านการศึกษา สาธารณสุข ความมั่นคงความปลอดภัยในชีวิตและทรัพย์สิน รณรงค์ ป้องกันแก้ไขปัญหายาเสพติดและส่งเสริมศิลปวัฒนธรรมท้องถิ่น

(๕) แผนงานสร้างความเข้มแข็งของชุมชน

ที่	โครงการ	วัตถุประสงค์	เป้าหมาย (ผลผลิตของ โครงการ)	งบประมาณ					ตัวชี้วัด (KPI)	ผลที่คาดว่าจะได้รับ	หน่วยงาน รับผิดชอบหลัก
				๒๕๖๖ (บาท)	๒๕๖๗ (บาท)	๒๕๖๘ (บาท)	๒๕๖๙ (บาท)	๒๕๗๐ (บาท)			
๗	โครงการเยาวชน ไทยรู้ทันภัย	๑. เพื่อให้กลุ่มเด็ก และวัยรุ่นมีทักษะ ชีวิต เช่นทักษะใน การป้องกันตนเอง ๒. เพื่อให้กลุ่มเด็ก และวัยรุ่นได้มี ความรู้เกี่ยวกับการ ป้องกันโรคติดต่อ ทางเพศ	ให้ความรู้เด็ก เยาวชน ผู้ปกครอง ผู้นำชุมชนและ เจ้าหน้าที่	๒๐,๐๐๐	๒๐,๐๐๐	๒๐,๐๐๐	๒๐,๐๐๐	๒๐,๐๐๐	เด็กเยาวชนและ ผู้เข้าร่วมโครงการมี ความรู้ความเข้าใจ เรื่องในเรื่องที่ ฝึกอบรมร้อยละ ๗๐	เด็กเยาวชน และผู้เข้าร่วม โครงการมี ความรู้ความ เข้าใจเรื่อง เพศศึกษาและ โรคติดต่อทาง เพศสัมพันธ์ที่ ถูกต้อง	สำนักปลัด

รายละเอียดโครงการพัฒนา  
แผนพัฒนาท้องถิ่น (พ.ศ. ๒๕๖๖-๒๕๗๐) แก้ไข ครั้งที่ ๓/๒๕๖๖  
องค์การบริหารส่วนตำบลโนนแดง อำเภอบ้านเขว้า จังหวัดชัยภูมิ

แบบ ผ.๐๒

- ก.ยุทธศาสตร์ชาติ ๒๐ ปี ยุทธศาสตร์ที่ ๓ ยุทธศาสตร์ด้านการพัฒนาและเสริมสร้างศักยภาพทรัพยากรมนุษย์
- ข.แผนพัฒนาเศรษฐกิจและสังคมแห่งชาติ ฉบับที่ ๑๓ หมายความว่า ๔ ไทยเป็นศูนย์กลางทาง การแพทย์และสุขภาพมูลค่าสูง
- ค.Sustainable Development Goals : SDGs เป้าหมาย ประชาชนมีคุณภาพชีวิตที่ดี ความเป็นธรรมในสังคม มีภูมิคุ้มกันอย่างยั่งยืน พัฒนาคนสู่สังคมแห่งการเรียนรู้ตลอดชีวิตอย่างยั่งยืน และปลูกจิตสำนึกการอนุรักษ์ศิลปวัฒนธรรมประเพณีท้องถิ่น
- ง. ยุทธศาสตร์จังหวัดที่ ๔ การพัฒนาสังคมและคุณภาพชีวิตให้มั่นคง
- จ. ยุทธศาสตร์การพัฒนาขององค์กรปกครองส่วนท้องถิ่นในเขตจังหวัด ยุทธศาสตร์ที่ ๑ การพัฒนาคนและสังคมที่มีคุณภาพ
- ๓ ยุทธศาสตร์การพัฒนาด้านคนและสังคมที่มีคุณภาพ
- ๓.๑ กลยุทธ์การพัฒนาคุณภาพชีวิต พัฒนาด้านการศึกษา สาธารณสุข ความมั่นคงความปลอดภัยในชีวิตและทรัพย์สิน รณรงค์ ป้องกันแก้ไขปัญหายาเสพติดและส่งเสริมศิลปวัฒนธรรมท้องถิ่น
- (๕) แผนงานสร้างความเข้มแข็งของชุมชน

ที่	โครงการ	วัตถุประสงค์	เป้าหมาย (ผลผลิตของ โครงการ)	งบประมาณ					ตัวชี้วัด (KPI)	ผลที่คาดว่าจะได้รับ	หน่วยงาน รับผิดชอบหลัก
				๒๕๖๖ (บาท)	๒๕๖๗ (บาท)	๒๕๖๘ (บาท)	๒๕๖๙ (บาท)	๒๕๗๐ (บาท)			
๘	โครงการส่งเสริมและขับเคลื่อนตลาดประชารัฐตำบลโนนแดง	เพื่อส่งเสริมและพัฒนาระดับตลาดประชารัฐตำบลโนนแดงให้มีมาตรฐานสะอาด และปลอดภัย	ตลาดประชารัฐตำบลโนนแดง	๒๐,๐๐๐	๒๐,๐๐๐	๒๐,๐๐๐	๒๐,๐๐๐	๒๐,๐๐๐	ตลาดประชารัฐตำบลโนนแดงมีมาตรฐานสะอาด และปลอดภัยเพิ่มขึ้นร้อยละ๕๐	ตลาดประชารัฐตำบลโนนแดงมีมาตรฐานสะอาด และปลอดภัย	สำนักปลัด

รายละเอียดโครงการพัฒนา  
แผนพัฒนาท้องถิ่น (พ.ศ. ๒๕๖๖-๒๕๗๐) แก้ไข ครั้งที่ ๓/๒๕๖๖  
องค์การบริหารส่วนตำบลโนนแดง อำเภอบ้านเขว้า จังหวัดชัยภูมิ

แบบ ผ.๐๒

- ก.ยุทธศาสตร์ชาติ ๒๐ ปี ยุทธศาสตร์ที่ ๓ ยุทธศาสตร์ด้านการพัฒนาและเสริมสร้างศักยภาพทรัพยากรมนุษย์
- ข.แผนพัฒนาเศรษฐกิจและสังคมแห่งชาติ ฉบับที่ ๑๓ หมายความว่า ๔ ไทยเป็นศูนย์กลางทาง การแพทย์และสุขภาพมูลค่าสูง
- ค.Sustainable Development Goals : SDGs เป้าหมาย ประชาชนมีคุณภาพชีวิตที่ดี ความเป็นธรรมในสังคม มีภูมิคุ้มกันอย่างยั่งยืน พัฒนาคนสู่สังคมแห่งการเรียนรู้ตลอดชีวิตอย่างยั่งยืน และปลูกจิตสำนึกการอนุรักษ์ศิลปวัฒนธรรมประเพณีท้องถิ่น
- ง. ยุทธศาสตร์จังหวัดที่ ๔ การพัฒนาสังคมและคุณภาพชีวิตให้มั่นคง
- จ. ยุทธศาสตร์การพัฒนาขององค์การปกครองส่วนท้องถิ่นในเขตจังหวัด ยุทธศาสตร์ที่ ๑ การพัฒนาคนและสังคมที่มีคุณภาพ
- ๓ ยุทธศาสตร์การพัฒนาด้านคนและสังคมที่มีคุณภาพ
- ๓.๑ กลยุทธ์การพัฒนาคุณภาพชีวิต พัฒนาด้านการศึกษา สาธารณสุข ความมั่นคงความปลอดภัยในชีวิตและทรัพย์สิน รณรงค์ ป้องกันแก้ไขปัญหายาเสพติดและส่งเสริมศิลปวัฒนธรรมท้องถิ่น
- (๕) แผนงานสร้างความเข้มแข็งของชุมชน

ที่	โครงการ	วัตถุประสงค์	เป้าหมาย (ผลผลิตของ โครงการ)	งบประมาณ					ตัวชี้วัด (KPI)	ผลที่คาดว่าจะได้รับ	หน่วยงาน รับผิดชอบหลัก
				๒๕๖๖ (บาท)	๒๕๖๗ (บาท)	๒๕๖๘ (บาท)	๒๕๖๙ (บาท)	๒๕๗๐ (บาท)			
๙	โครงการอุดหนุน กองทุนสวัสดิการ ชุมชนตำบลโนน แดง	เพื่อส่งเสริมและ สนับสนุนในการ ดำเนินโครงการให้มี ประสิทธิภาพ ประสิทธิผล	อุดหนุนกองทุน สวัสดิการชุมชน ตำบลโนนแดง	๒๐,๐๐๐	๒๐,๐๐๐	๒๐,๐๐๐	๒๐,๐๐๐	๒๐,๐๐๐	ทั้ง ๙ หมู่บ้านมีการ ดำเนินการกองทุน สวัสดิการชุมชนร้อยละ ๘๐	กองทุนได้มีการ การดำเนินงาน อย่างต่อเนื่อง สามารถ ช่วยเหลือ ประชาชนทั้ง ๙ หมู่บ้านได้	สำนักปลัด
รวม	๙ โครงการ	-	-	๑๙๐,๐๐๐	๑๙๐,๐๐๐	๑๙๐,๐๐๐	๑๙๐,๐๐๐	๑๙๐,๐๐๐	-	-	-

รายละเอียดโครงการพัฒนา

แผนพัฒนาท้องถิ่น (พ.ศ. ๒๕๖๖-๒๕๗๐) แก้ไข ครั้งที่ ๓/๒๕๖๖

องค์การบริหารส่วนตำบลโนนแดง อำเภอบ้านเขว้า จังหวัดชัยภูมิ

แบบ ผ.๐๒

ก.ยุทธศาสตร์ชาติ ๒๐ ปี ยุทธศาสตร์ที่ ๓ ยุทธศาสตร์ด้านการพัฒนาและเสริมสร้างศักยภาพทรัพยากรมนุษย์

ข.แผนพัฒนาเศรษฐกิจและสังคมแห่งชาติ ฉบับที่ ๑๓ หมายความว่า ๔ ไทยเป็นศูนย์กลางทาง การแพทย์และสุขภาพมูลค่าสูง

ค.Sustainable Development Goals : SDGs เป้าหมาย ประชาชนมีคุณภาพชีวิตที่ดี มีความเป็นธรรมในสังคม มีภูมิคุ้มกันอย่างยั่งยืน พัฒนาคนสู่สังคมแห่งการเรียนรู้ตลอดชีวิตอย่างยั่งยืน และปลูกจิตสำนึกการอนุรักษ์ศิลปวัฒนธรรมประเพณีท้องถิ่น

ง. ยุทธศาสตร์จังหวัดที่ ๔ การพัฒนาสังคมและคุณภาพชีวิตให้มั่นคง

จ. ยุทธศาสตร์การพัฒนาขององค์การปกครองส่วนท้องถิ่นในเขตจังหวัด ยุทธศาสตร์ที่ ๑ การพัฒนาคนและสังคมที่มีคุณภาพ

๓ ยุทธศาสตร์การพัฒนาด้านคนและสังคมที่มีคุณภาพ

๓.๑ กลยุทธ์การพัฒนาคุณภาพชีวิต พัฒนาด้านการศึกษา สาธารณสุข ความมั่นคงความปลอดภัยในชีวิตและทรัพย์สิน อนุรักษ์ ปกป้องแก้ไขปัญหายาเสพติดและส่งเสริมศิลปวัฒนธรรมท้องถิ่น

(๖) แผนงานศาสนาวัฒนธรรมและนันทนาการ : งานศาสนาวัฒนธรรมท้องถิ่น

ที่	โครงการ	วัตถุประสงค์	เป้าหมาย (ผลผลิตของโครงการ)	งบประมาณ					ตัวชี้วัด (KPI)	ผลที่คาดว่าจะได้รับ	หน่วยงาน รับผิดชอบหลัก
				๒๕๖๖ (บาท)	๒๕๖๗ (บาท)	๒๕๖๘ (บาท)	๒๕๖๙ (บาท)	๒๕๗๐ (บาท)			
๑	โครงการจัดการแข่งขันกีฬาประชาชนด้านยาเสพติด	๑. เพื่อส่งเสริมการใช้เวลาว่างให้เกิดประโยชน์ ๒. มีความรู้รักสามัคคีในหมู่คณะ	ประชาชนในเขตพื้นที่ตำบลโนนแดง	๓๐,๐๐๐	๓๐,๐๐๐	๓๐,๐๐๐	๓๐,๐๐๐	๓๐,๐๐๐	จำนวนผู้เข้าร่วมโครงการ	ประชาชนได้ใช้เวลาว่างให้เกิดประโยชน์และสามัคคีกันรู้แพ้รู้ชนะ รู้ภัย	สำนักปลัด
๒	โครงการแข่งขันกีฬาท้องถิ่นสัมพันธ์ระดับอำเภอ	เพื่อเชื่อมความสัมพันธ์ระหว่างตำบลให้เกิดความสามัคคี	ประชาชนตำบลโนนแดงและตำบลใกล้เคียง	๒๐,๐๐๐	๒๐,๐๐๐	๒๐,๐๐๐	๒๐,๐๐๐	๒๐,๐๐๐	จำนวนผู้เข้าร่วมโครงการ	สร้างความสามัคคีระหว่างท้องถิ่นในเขตอ.บ้านบ้านเขว้า	สำนักปลัด

รายละเอียดโครงการพัฒนา  
แผนพัฒนาท้องถิ่น (พ.ศ. ๒๕๖๖-๒๕๗๐) แก่ไข ครั้งที่ ๓/๒๕๖๖  
องค์การบริหารส่วนตำบลโนนแดง อำเภอบ้านเขว้า จังหวัดชัยภูมิ

แบบ ผ.๐๒

- ก.ยุทธศาสตร์ชาติ ๒๐ ปี ยุทธศาสตร์ที่ ๓ ยุทธศาสตร์ด้านการพัฒนาและเสริมสร้างศักยภาพทรัพยากรมนุษย์
- ข.แผนพัฒนาเศรษฐกิจและสังคมแห่งชาติ ฉบับที่ ๑๓ หมายเหตุที่ ๔ ไทยเป็นศูนย์กลางทาง การแพทย์และสุขภาพมูลค่าสูง
- ค.Sustainable Development Goals : SDGs เป้าหมาย ประชาชนมีคุณภาพชีวิตที่ดี มีความเป็นธรรมในสังคม มีภูมิคุ้มกันอย่างยั่งยืน พัฒนาคนสู่สังคมแห่งการเรียนรู้ตลอดชีวิตอย่างยั่งยืน และปลูกจิตสำนึกการอนุรักษ์ศิลปวัฒนธรรมประเพณีท้องถิ่น
- ง. ยุทธศาสตร์จังหวัดที่ ๔ การพัฒนาสังคมและคุณภาพชีวิตให้มั่นคง
- จ. ยุทธศาสตร์การพัฒนาขององค์กรปกครองส่วนท้องถิ่นในเขตจังหวัด ยุทธศาสตร์ที่ ๑ การพัฒนาคนและสังคมที่มีคุณภาพ
- ๓ ยุทธศาสตร์การพัฒนาด้านคนและสังคมที่มีคุณภาพ
- ๓.๑ กลยุทธ์การพัฒนาคุณภาพชีวิต พัฒนาด้านการศึกษา สาธารณสุข ความมั่นคงความปลอดภัยในชีวิตและทรัพย์สิน รณรงค์ ป้องกันแก้ไขปัญหายาเสพติดและส่งเสริมศิลปวัฒนธรรมท้องถิ่น
- (๖) แผนงานศาสนาวัฒนธรรมและนันทนาการ : งานศาสนาวัฒนธรรมท้องถิ่น

ที่	โครงการ	วัตถุประสงค์	เป้าหมาย (ผลผลิตของโครงการ)	งบประมาณ					ตัวชี้วัด (KPI)	ผลที่คาดว่าจะได้รับ	หน่วยงาน รับผิดชอบหลัก
				๒๕๖๖ (บาท)	๒๕๖๗ (บาท)	๒๕๖๘ (บาท)	๒๕๖๙ (บาท)	๒๕๗๐ (บาท)			
๓	โครงการสืบสานประเพณีสงกรานต์หรือวันผู้สูงอายุ	เพื่ออนุรักษ์ประเพณีไทยให้คงอยู่สืบไป	ผู้สูงอายุตำบลโนนแดง	๕๐,๐๐๐	๕๐,๐๐๐	๕๐,๐๐๐	๕๐,๐๐๐	๕๐,๐๐๐	ผู้สูงอายุที่เข้าร่วมโครงการ	ประเพณีไทยยังคงอยู่สืบไป	สำนักปลัด
๔	โครงการจัดงานวันลอยกระทง	๑. เพื่อส่งเสริมวัฒนธรรมประเพณี ๒. สร้างความสามัคคี	ประชาชนทุกหมู่บ้านในเขตพื้นที่	๒๐,๐๐๐	๒๐,๐๐๐	๒๐,๐๐๐	๒๐,๐๐๐	๒๐,๐๐๐	จำนวนประชาชนที่เข้าร่วมโครงการ	ประชาชนมีส่วนร่วมในการอนุรักษ์วัฒนธรรม	สำนักปลัด
๕	โครงการหล่อเทียนและถวายเทียนจำนำพรรษา	เพื่อส่งเสริมทำนุบำรุงกิจกรรมทางพุทธศาสนา	ประชาชนทุกหมู่บ้านในเขตพื้นที่	๒๐,๐๐๐	๒๐,๐๐๐	๒๐,๐๐๐	๒๐,๐๐๐	๒๐,๐๐๐	จำนวนประชาชนที่เข้าร่วมโครงการ	ประชาชนมีส่วนร่วมในการทำนุบำรุงพระพุทธศาสนา	สำนักปลัด

รายละเอียดโครงการพัฒนา  
แผนพัฒนาท้องถิ่น (พ.ศ. ๒๕๖๖-๒๕๗๐) แก้ไข ครั้งที่ ๓/๒๕๖๖  
องค์การบริหารส่วนตำบลโนนแดง อำเภอบ้านเขว้า จังหวัดชัยภูมิ

แบบ ผ.๐๒

- ยุทธศาสตร์ชาติ ๒๐ ปี ยุทธศาสตร์ที่ ๓ ยุทธศาสตร์ด้านการพัฒนาและเสริมสร้างศักยภาพทรัพยากรมนุษย์  
 ข.แผนพัฒนาเศรษฐกิจและสังคมแห่งชาติ ฉบับที่ ๑๓ หมายเหตุที่ ๔ ไทยเป็นศูนย์กลางทาง การแพทย์และสุขภาพมูลค่าสูง  
 ค.Sustainable Development Goals : SDGs เป้าหมาย ประชาชนมีคุณภาพชีวิตที่ดี มีความเป็นธรรมในสังคม มีภูมิคุ้มกันอย่างยั่งยืน พัฒนาคนสู่สังคมแห่งการเรียนรู้ตลอด  
 ชีวิตอย่างยั่งยืน และปลูกจิตสำนึกการอนุรักษ์ศิลปวัฒนธรรมประเพณีท้องถิ่น  
 ง. ยุทธศาสตร์จังหวัดที่ ๔ การพัฒนาสังคมและคุณภาพชีวิตให้มั่นคง  
 จ. ยุทธศาสตร์การพัฒนาขององค์กรปกครองส่วนท้องถิ่นในเขตจังหวัด ยุทธศาสตร์ที่ ๑ การพัฒนาคนและสังคมที่มีคุณภาพ  
     ๓ ยุทธศาสตร์การพัฒนาด้านคนและสังคมที่มีคุณภาพ  
     ๓.๑ กลยุทธ์การพัฒนาคุณภาพชีวิต พัฒนาด้านการศึกษา สาธารณสุข ความมั่นคงความปลอดภัยในชีวิตและทรัพย์สิน รณรงค์ ป้องกันแก้ไขปัญหาเสพติดและ  
     ส่งเสริมศิลปวัฒนธรรมท้องถิ่น  
 (๖) แผนงานศาสนาวัฒนธรรมและนันทนาการ : งานศาสนาวัฒนธรรมท้องถิ่น

ที่	โครงการ	วัตถุประสงค์	เป้าหมาย (ผลผลิตของโครงการ)	งบประมาณ					ตัวชี้วัด (KPI)	ผลที่คาดว่าจะได้รับ	หน่วยงาน รับผิดชอบหลัก
				๒๕๖๖ (บาท)	๒๕๖๗ (บาท)	๒๕๖๘ (บาท)	๒๕๖๙ (บาท)	๒๕๗๐ (บาท)			
๖	งานประเพณี บวงสรวงอนุสาวรีย์ เจ้าพ่อพระยาแล ประจำอำเภอบ้าน เขว้า และงานบุญ ล้อมข้าวใหญ่ไหม มัดหมี่ของดี บ้านเขว้า	เพื่อสืบทอดประเพณี ท้องถิ่นของอำเภอ บ้านเขว้าและจังหวัด ชัยภูมิ	จัดกิจกรรมงานจัดงาน ฉลองอนุสาวรีย์เจ้าพ่อ พญาแลของอำเภอ บ้านเขว้าและจังหวัดชัยภูมิ	๓๐,๐๐๐	๓๐,๐๐๐	๓๐,๐๐๐	๓๐,๐๐๐	๓๐,๐๐๐	จำนวนประชาชน ที่เข้าร่วม โครงการ	ประชาชนได้สืบ ทอดประเพณี ท้องถิ่นของ อำเภอบ้านเขว้า และจังหวัด ชัยภูมิ	สำนัก ปลัด

รายละเอียดโครงการพัฒนา  
แผนพัฒนาท้องถิ่น (พ.ศ. ๒๕๖๖-๒๕๗๐) แก่ไข ครั้งที่ ๓/๒๕๖๖  
องค์การบริหารส่วนตำบลโนนแดง อำเภอบ้านเขว้า จังหวัดชัยภูมิ

แบบ ผ.๐๒

- ยุทธศาสตร์ชาติ ๒๐ ปี ยุทธศาสตร์ที่ ๓ ยุทธศาสตร์ด้านการพัฒนาและเสริมสร้างศักยภาพทรัพยากรมนุษย์  
 ข.แผนพัฒนาเศรษฐกิจและสังคมแห่งชาติ ฉบับที่ ๑๓ หมายความว่า ๔ ไทยเป็นศูนย์กลางทาง การแพทย์และสุขภาพมูลค่าสูง  
 ค.Sustainable Development Goals : SDGs เป้าหมาย ประชาชนมีคุณภาพชีวิตที่ดี มีความเป็นธรรมในสังคม มีภูมิคุ้มกันอย่างยั่งยืน พัฒนาคนสู่สังคมแห่งการเรียนรู้ตลอด  
 ชีวิตอย่างยั่งยืน และปลูกจิตสำนึกการอนุรักษ์ศิลปวัฒนธรรมประเพณีท้องถิ่น  
 ง. ยุทธศาสตร์จังหวัดที่ ๔ การพัฒนาสังคมและคุณภาพชีวิตให้มั่นคง  
 จ. ยุทธศาสตร์การพัฒนาขององค์กรปกครองส่วนท้องถิ่นในเขตจังหวัด ยุทธศาสตร์ที่ ๑ การพัฒนาคนและสังคมที่มีคุณภาพ  
     ๓ ยุทธศาสตร์การพัฒนาด้านคนและสังคมที่มีคุณภาพ  
     ๓.๑ กลยุทธ์การพัฒนาคุณภาพชีวิต พัฒนาด้านการศึกษา สาธารณสุข ความมั่นคงความปลอดภัยในชีวิตและทรัพย์สิน รณรงค์ ป้องกันแก้ไขปัญหายาเสพติดและ  
     ส่งเสริมศิลปวัฒนธรรมท้องถิ่น  
 (๖) แผนงานศาสนาวัฒนธรรมและนันทนาการ: งานวิชาการและส่งเสริมการท่องเที่ยว

ที่	โครงการ	วัตถุประสงค์	เป้าหมาย (ผลผลิตของโครงการ)	งบประมาณ					ตัวชี้วัด (KPI)	ผลที่คาดว่าจะได้รับ	หน่วยงาน รับผิดชอบหลัก
				๒๕๖๖ (บาท)	๒๕๖๗ (บาท)	๒๕๖๘ (บาท)	๒๕๖๙ (บาท)	๒๕๗๐ (บาท)			
๗	โครงการขับเคลื่อนการจัดตั้งอุทยานธรณี (ชัยภูมิจีโอพาร์ค)	เพื่อดำเนินการตามนโยบายจังหวัดชัยภูมิในจัดตั้งอุทยานธรณีจังหวัดชัยภูมิ ให้ก้าวไปสู่การเป็นแหล่งมรดกทางธรณีวิทยาทั้งในระดับประเทศและระดับโลก รวมทั้งนำแนวทางการพัฒนาอุทยานธรณีมาเชื่อมโยงกับยุทธศาสตร์การพัฒนาจังหวัดให้มีความยั่งยืน ทั้งในด้านอนุรักษ์ การท่องเที่ยว การศึกษา การพัฒนาเศรษฐกิจ และการบริหารจัดการแบบองค์รวม	สร้างการรับรู้ การประชาสัมพันธ์ให้ประชาชนมีส่วนร่วมในการขับเคลื่อนอุทยานธรณี , แหล่งท่องเที่ยวที่สำคัญของจังหวัดชัยภูมิ	๑๐,๐๐๐	๑๐,๐๐๐	๑๐,๐๐๐	๑๐,๐๐๐	๑๐,๐๐๐	ประชาสัมพันธ์ให้ประชาชนมีส่วนร่วม ร้อยละ ๕๐	ประชาชนได้มีส่วนร่วมในการขับเคลื่อนอุทยานธรณี , แหล่งท่องเที่ยวที่สำคัญของจังหวัดชัยภูมิ	สำนักปลัด

รายละเอียดโครงการพัฒนา  
แผนพัฒนาท้องถิ่น (พ.ศ. ๒๕๖๖-๒๕๗๐) แก้ไข ครั้งที่ ๓/๒๕๖๖  
องค์การบริหารส่วนตำบลโนนแดง อำเภอบ้านเขว้า จังหวัดชัยภูมิ

แบบ ผ.๐๒

- ยุทธศาสตร์ชาติ ๒๐ ปี ยุทธศาสตร์ที่ ๓ ยุทธศาสตร์ด้านการพัฒนาและเสริมสร้างศักยภาพทรัพยากรมนุษย์  
 ข.แผนพัฒนาเศรษฐกิจและสังคมแห่งชาติ ฉบับที่ ๑๓ หมายความว่า ๔ ไทยเป็นศูนย์กลางทาง การแพทย์และสุขภาพมูลค่าสูง  
 ค.Sustainable Development Goals : SDGs เป้าหมาย ประชาชนมีคุณภาพชีวิตที่ดี มีความเป็นธรรมในสังคม มีภูมิคุ้มกันอย่างยั่งยืน พัฒนาคนสู่สังคมแห่งการเรียนรู้ตลอด  
 ชีวิตอย่างยั่งยืน และปลูกจิตสำนึกการอนุรักษ์ศิลปวัฒนธรรมประเพณีท้องถิ่น  
 ง. ยุทธศาสตร์จังหวัดที่ ๔ การพัฒนาสังคมและคุณภาพชีวิตให้มั่นคง  
 จ. ยุทธศาสตร์การพัฒนาขององค์การปกครองส่วนท้องถิ่นในเขตจังหวัด ยุทธศาสตร์ที่ ๑ การพัฒนาคนและสังคมที่มีคุณภาพ  
     ๓ ยุทธศาสตร์การพัฒนาด้านคนและสังคมที่มีคุณภาพ  
     ๓.๑ กลยุทธ์การพัฒนาคุณภาพชีวิต พัฒนาด้านการศึกษา สาธารณสุข ความมั่นคงความปลอดภัยในชีวิตและทรัพย์สิน รณรงค์ ป้องกันแก้ไขปัญหายาเสพติดและ  
     ส่งเสริมศิลปวัฒนธรรมท้องถิ่น  
 (๖) แผนงานศาสนาวัฒนธรรมและนันทนาการ

ที่	โครงการ	วัตถุประสงค์	เป้าหมาย (ผลผลิตของ โครงการ)	งบประมาณ					ตัวชี้วัด (KPI)	ผลที่คาดว่าจะ ได้รับ	หน่วยงาน รับผิดชอบหลัก
				๒๕๖๖ (บาท)	๒๕๖๗ (บาท)	๒๕๖๘ (บาท)	๒๕๖๙ (บาท)	๒๕๗๐ (บาท)			
๘	ก่อสร้างลานกีฬาบริเวณหัว โสก หมู่ ๘ บ้านหนองโสมง เหนือ	เพื่อให้ประชาชนมี สถานที่ออกกำลังกาย เพื่อสุขภาพที่ดี	ขนาดกว้าง ๔๕ ม. ยาว ๖๕.๐๐ ม. หนา ๐.๑๐ ม.	-	-	๑,๓๑๗,๐๐๐	-	-	ประชาชนร้อยละ๓๕ มาใช้ลานกีฬาในการ ออกกำลังกายเพื่อ สุขภาพ ที่ดีขึ้น	ประชาชนมี สถานที่ออก กำลังกายและ สุขภาพที่ดีขึ้น	กองช่าง
๙	โครงการปรับปรุงภูมิทัศน์ ส่งเสริมและพัฒนาหนอง โสมงให้เป็นแหล่งท่องเที่ยว บ้านหนองโสมงเหนือ หมู่ที่ ๘	เพื่อให้มีแหล่ง ท่องเที่ยวในชุมชน	พัฒนาหนองโสมง ให้เป็นแหล่งเที่ยว	๕๐๐,๐๐๐	๕๐๐,๐๐๐	๕๐๐,๐๐๐	๕๐๐,๐๐๐	๕๐๐,๐๐๐	มีแหล่งท่องเที่ยว จำนวน ๑ แห่ง	มีแหล่ง ท่องเที่ยวเพื่อ สร้างรายได้ ให้กับ ประชาชน	กองช่าง สำนักปลัด
รวม	๙ โครงการ	-	-	๖๘๐,๐๐๐	๖๘๐,๐๐๐	๑,๙๙๗,๐๐๐	๖๘๐,๐๐๐	๖๘๐,๐๐๐	-	-	-



รายละเอียดโครงการพัฒนา  
แผนพัฒนาท้องถิ่น (พ.ศ. ๒๕๖๖-๒๕๗๐) แก้ไข ครั้งที่ ๓/๒๕๖๖  
องค์การบริหารส่วนตำบลโนนแดง อำเภอบ้านเขว้า จังหวัดชัยภูมิ

แบบ ผ.๐๒

ยุทธศาสตร์ชาติ ๒๐ ปี ยุทธศาสตร์ที่ ๓ ยุทธศาสตร์ด้านการพัฒนาและเสริมสร้างศักยภาพทรัพยากรมนุษย์  
 ข.แผนพัฒนาเศรษฐกิจและสังคมแห่งชาติ ฉบับที่ ๑๓ หมวดหมายที่ ๔ ไทยเป็นศูนย์กลางทาง การแพทย์และสุขภาพมูลค่าสูง  
 ค.Sustainable Development Goals : SDGs เป้าหมาย ประชาชนมีคุณภาพชีวิตที่ดี มีความเป็นธรรมในสังคม มีภูมิคุ้มกันอย่างยั่งยืน พัฒนาคนสู่สังคมแห่งการเรียนรู้ตลอด  
 ชีวิตอย่างยั่งยืน และปลูกจิตสำนึกการอนุรักษ์ศิลปวัฒนธรรมประเพณีท้องถิ่น  
 ง. ยุทธศาสตร์จังหวัดที่ ๔ การพัฒนาสังคมและคุณภาพชีวิตให้มั่นคง  
 จ. ยุทธศาสตร์การพัฒนาขององค์การปกครองส่วนท้องถิ่นในเขตจังหวัด ยุทธศาสตร์ที่ ๑ การพัฒนาคนและสังคมที่มีคุณภาพ  
 ๓ ยุทธศาสตร์การพัฒนาด้านคนและสังคมที่มีคุณภาพ  
 ๓.๑ กลยุทธ์การพัฒนาคุณภาพชีวิต พัฒนาด้านการศึกษา สาธารณสุข ความมั่นคงความปลอดภัยในชีวิตและทรัพย์สิน รณรงค์ ป้องกันแก้ไขปัญหายาเสพติดและ  
 ส่งเสริมศิลปวัฒนธรรมท้องถิ่น  
 (๗) แผนงานงบกลาง

ที่	โครงการ	วัตถุประสงค์	เป้าหมาย (ผลผลิตของโครงการ)	งบประมาณ					ตัวชี้วัด (KPI)	ผลที่คาดว่าจะได้รับ	หน่วยงาน รับผิดชอบหลัก
				๒๕๖๖ (บาท)	๒๕๖๗ (บาท)	๒๕๖๘ (บาท)	๒๕๖๙ (บาท)	๒๕๗๐ (บาท)			
๑	เงินสมทบทุน กองทุน หลักประกัน สุขภาพตำบล โนนแดง	เพื่อให้กองทุน หลักประกันสุขภาพ ตำบลโนนแดงมี ศักยภาพในการ ดำเนินงานให้เกิด ประโยชน์ต่อ ประชาชน	สมทบกองทุนหลักประกัน สุขภาพตำบลโนนแดง จำนวน ๙ หมู่บ้าน	๘๕,๐๐๐	๘๕,๐๐๐	๘๕,๐๐๐	๘๕,๐๐๐	๘๕,๐๐๐	ประชาชนได้รับ ประโยชน์จากการ ดำเนินงานของ กองทุนหลักประกัน สุขภาพตำบลโนน แดง เพิ่มขึ้น ร้อยละ ๔๐	ประชาชนได้รับ ประโยชน์จากการ ดำเนินงานของ กองทุน หลักประกัน สุขภาพตำบลโนน แดง	สำนักปลัด
๒	เบี้ยยังชีพ ผู้สูงอายุที่มีอายุ ตั้งแต่ ๖๐ ปีขึ้นไป	เพื่อพัฒนาคุณภาพ ชีวิตของผู้สูงอายุให้ มีการดำรงชีวิตอยู่ใน สังคมได้อย่างมี ความสุข	ผู้สูงอายุในเขตพื้นที่ตำบล โนนแดง	๘,๖๘๓,๙๒๐	๙,๑๑๘,๑๑๖	๙,๕๗๔,๐๒๑	๑๐,๐๕๒,๗๒๒	๑๐,๕๕๕,๓๕๙	ผู้มีสิทธิได้รับเงิน ช่วยเหลือร้อยละ ๑๐๐	ผู้สูงอายุมี คุณภาพชีวิตที่ดี ขึ้นหลังจาก ได้รับเบี้ยยังชีพ	สำนักปลัด

รายละเอียดโครงการพัฒนา  
แผนพัฒนาท้องถิ่น (พ.ศ. ๒๕๖๖-๒๕๗๐) แก้ไข ครั้งที่ ๓/๒๕๖๖  
องค์การบริหารส่วนตำบลโนนแดง อำเภอบ้านเขว้า จังหวัดชัยภูมิ

แบบ ผ.๐๒

- ยุทธศาสตร์ชาติ ๒๐ ปี ยุทธศาสตร์ที่ ๓ ยุทธศาสตร์ด้านการพัฒนาและเสริมสร้างศักยภาพทรัพยากรมนุษย์  
 ข.แผนพัฒนาเศรษฐกิจและสังคมแห่งชาติ ฉบับที่ ๑๓ หมวดหมายที่ ๔ ไทยเป็นศูนย์กลางทาง การแพทย์และสุขภาพมูลค่าสูง  
 ค.Sustainable Development Goals : SDGs เป้าหมาย ประชาชนมีคุณภาพชีวิตที่ดี มีความเป็นธรรมในสังคม มีภูมิคุ้มกันอย่างยั่งยืน พัฒนาคนสู่สังคมแห่งการเรียนรู้ตลอด  
 ชีวิตอย่างยั่งยืน และปลูกจิตสำนึกการอนุรักษ์ศิลปวัฒนธรรมประเพณีท้องถิ่น  
 ง. ยุทธศาสตร์จังหวัดที่ ๔ การพัฒนาสังคมและคุณภาพชีวิตให้มั่นคง  
 จ. ยุทธศาสตร์การพัฒนาขององค์กรปกครองส่วนท้องถิ่นในเขตจังหวัด ยุทธศาสตร์ที่ ๑ การพัฒนาคนและสังคมที่มีคุณภาพ  
     ๓ ยุทธศาสตร์การพัฒนาด้านคนและสังคมที่มีคุณภาพ  
     ๓.๑ กลยุทธ์การพัฒนาคุณภาพชีวิต พัฒนาด้านการศึกษา สาธารณสุข ความมั่นคงความปลอดภัยในชีวิตและทรัพย์สิน รมรงค์ ป้องกันแก้ไขปัญหายาเสพติดและ  
     ส่งเสริมศิลปวัฒนธรรมท้องถิ่น  
 (๗) แผนงานงบกลาง

ที่	โครงการ	วัตถุประสงค์	เป้าหมาย (ผลผลิตของ โครงการ)	งบประมาณ					ตัวชี้วัด (KPI)	ผลที่คาดว่าจะ ได้รับ	หน่วยงา นรับผิดชอบหลัก
				๒๕๖๖ (บาท)	๒๕๖๗ (บาท)	๒๕๖๘ (บาท)	๒๕๖๙ (บาท)	๒๕๗๐ (บาท)			
๓	เบี้ยยังชีพ ผู้พิการ	เพื่อพัฒนาคุณภาพชีวิต ของผู้พิการให้มีการ ดำรงชีวิตอยู่ในสังคมได้ อย่างมีความสุข	ผู้พิการในเขตพื้นที่ ตำบล ตำบลโนนแดง	๓,๗๙๐,๐๘๐	๓,๙๗๙,๕๘๔	๔,๑๗๘,๕๖๓	๔,๓๘๗,๔๙๑	๔,๖๐๖,๘๖๕	ผู้มีสิทธิได้รับ เงินช่วยเหลือ ร้อยละ ๑๐๐	ผู้พิการมี คุณภาพชีวิตที่ดี ขึ้นหลังจาก ได้รับเบี้ยยังชีพ	สำนัก ปลัด
๔	เบี้ยยังชีพผู้ป่วย เอดส์	เพื่อช่วยเหลือผู้ป่วยให้ สามารถมีชีวิตอยู่ได้ ด้วยตนเอง	ผู้ป่วยและผู้ติดเชื้อ เอดส์ในเขตพื้นที่ ตำบล ตำบลโนนแดง	๓๐,๐๐๐	๓๐,๐๐๐	๓๐,๐๐๐	๓๐,๐๐๐	๓๐,๐๐๐	ผู้มีสิทธิได้รับ เงินช่วยเหลือ ร้อยละ ๑๐๐	ผู้ป่วยได้รับการ ดูแลและทำการ รักษา/อยู่ใน สังคมได้อย่างมี ความสุข	สำนัก ปลัด

รายละเอียดโครงการพัฒนา  
แผนพัฒนาท้องถิ่น (พ.ศ. ๒๕๖๖-๒๕๗๐) แก้ไข ครั้งที่ ๓/๒๕๖๖  
องค์การบริหารส่วนตำบลโนนแดง อำเภอบ้านเขว้า จังหวัดชัยภูมิ

แบบ ผ.๐๒

ยุทธศาสตร์ชาติ ๒๐ ปี ยุทธศาสตร์ที่ ๓ ยุทธศาสตร์ด้านการพัฒนาและเสริมสร้างศักยภาพทรัพยากรมนุษย์  
 ข.แผนพัฒนาเศรษฐกิจและสังคมแห่งชาติ ฉบับที่ ๑๓ หมายเหตุที่ ๔ ไทยเป็นศูนย์กลางทาง การแพทย์และสุขภาพมูลค่าสูง  
 ค.Sustainable Development Goals : SDGs เป้าหมาย ประชาชนมีคุณภาพชีวิตที่ดี ความเป็นธรรมในสังคม มีภูมิคุ้มกันอย่างยั่งยืน พัฒนาคนสู่สังคมแห่งการเรียนรู้ตลอด  
 ชีวิตอย่างยั่งยืน และปลูกจิตสำนึกการอนุรักษ์ศิลปวัฒนธรรมประเพณีท้องถิ่น  
 ง. ยุทธศาสตร์จังหวัดที่ ๔ การพัฒนาสังคมและคุณภาพชีวิตให้มั่นคง  
 จ. ยุทธศาสตร์การพัฒนาขององค์การปกครองส่วนท้องถิ่นในเขตจังหวัด ยุทธศาสตร์ที่ ๑ การพัฒนาคนและสังคมที่มีคุณภาพ  
 ๓ ยุทธศาสตร์การพัฒนาด้านคนและสังคมที่มีคุณภาพ  
 ๓.๑ กลยุทธ์การพัฒนาคุณภาพชีวิต พัฒนาด้านการศึกษา สาธารณสุข ความมั่นคงความปลอดภัยในชีวิตและทรัพย์สิน รณรงค์ ป้องกันแก้ไขปัญหายาเสพติดและ  
 ส่งเสริมศิลปวัฒนธรรมท้องถิ่น  
 (๗) แผนงานงบกลาง : งานงบกลาง

ที่	โครงการ	วัตถุประสงค์	เป้าหมาย (ผลผลิตของโครงการ)	งบประมาณ					ตัวชี้วัด (KPI)	ผลที่คาดว่าจะได้รับ	หน่วยงาน รับผิดชอบหลัก
				๒๕๖๖ (บาท)	๒๕๖๗ (บาท)	๒๕๖๘ (บาท)	๒๕๖๙ (บาท)	๒๕๗๐ (บาท)			
๕	เงินอุดหนุนการ ดำเนินงานกองทุน สวัสดิการชุมชน ตำบล	เพื่อสมทบกองทุน สวัสดิการชุมชนตำบล โนนแดง	กองทุนสวัสดิการชุมชน ตำบลโนนแดง	๓๐,๐๐๐	๓๐,๐๐๐	๓๐,๐๐๐	๓๐,๐๐๐	๓๐,๐๐๐	ประชาชนมี รายได้เพิ่มขึ้นไม่ น้อยกว่าร้อยละ ๒	กองทุน สวัสดิการชุม ชนตำบลโนน แดงเป็นกองทุน ที่เข้มแข็งมาก ขึ้น	สำนัก ปลัด

รายละเอียดโครงการพัฒนา  
แผนพัฒนาท้องถิ่น (พ.ศ. ๒๕๖๖-๒๕๗๐) แก้ไข ครั้งที่ ๓/๒๕๖๖  
องค์การบริหารส่วนตำบลโนนแดง อำเภอบ้านเขว้า จังหวัดชัยภูมิ

แบบ ผ.๐๒

- ยุทธศาสตร์ชาติ ๒๐ ปี ยุทธศาสตร์ที่ ๓ ยุทธศาสตร์ด้านการพัฒนาและเสริมสร้างศักยภาพทรัพยากรมนุษย์
- ข.แผนพัฒนาเศรษฐกิจและสังคมแห่งชาติ ฉบับที่ ๑๓ หมวดหมายที่ ๔ ไทยเป็นศูนย์กลางทาง การแพทย์และสุขภาพมูลค่าสูง
- ค.Sustainable Development Goals : SDGs เป้าหมาย ประชาชนมีคุณภาพชีวิตที่ดี ความเป็นธรรมในสังคม มีภูมิคุ้มกันอย่างยั่งยืน พัฒนาคนสู่สังคมแห่งการเรียนรู้ตลอดชีวิตอย่างยั่งยืน และปลูกจิตสำนึกการอนุรักษ์ศิลปวัฒนธรรมประเพณีท้องถิ่น
- ง. ยุทธศาสตร์จังหวัดที่ ๔ การพัฒนาสังคมและคุณภาพชีวิตให้มั่นคง
- จ. ยุทธศาสตร์การพัฒนาขององค์กรปกครองส่วนท้องถิ่นในเขตจังหวัด ยุทธศาสตร์ที่ ๑ การพัฒนาคนและสังคมที่มีคุณภาพ
- ๓ ยุทธศาสตร์การพัฒนาด้านคนและสังคมที่มีคุณภาพ
- ๓.๑ กลยุทธ์การพัฒนาคุณภาพชีวิต พัฒนาด้านการศึกษา สาธารณสุข ความมั่นคงความปลอดภัยในชีวิตและทรัพย์สิน รณรงค์ ป้องกันแก้ไขปัญหาเสพติดและส่งเสริมศิลปวัฒนธรรมท้องถิ่น
- (๗) แผนงานงบกลาง : งานงบกลาง

ที่	โครงการ	วัตถุประสงค์	เป้าหมาย (ผลผลิตของโครงการ)	งบประมาณ					ตัวชี้วัด (KPI)	ผลที่คาดว่าจะได้รับ	หน่วยงาน รับผิดชอบหลัก
				๒๕๖๖ (บาท)	๒๕๖๗ (บาท)	๒๕๖๘ (บาท)	๒๕๖๙ (บาท)	๒๕๗๐ (บาท)			
๖	เงิน สำรอง จ่าย	เพื่อจ่ายเป็น ค่าใช้จ่ายกรณี ฉุกเฉินที่มีเหตุ สาธารณภัยที่ เกิดขึ้น	เพื่อจ่ายเป็นค่าใช้จ่าย กรณีฉุกเฉินที่มีเหตุสา ธารณภัยที่เกิดขึ้น เช่น การป้องกันและแก้ไข ปัญหาอุทกภัย น้ำป่า ไหลหลาก แผ่นดินถล่ม ภัยแล้ง ภัยหนาว วาต ภัย อัคคีภัย ไฟป่า และ หมอกควัน	๓๐๐,๐๐๐	๓๐๐,๐๐๐	๓๐๐,๐๐๐	๓๐๐,๐๐๐	๓๐๐,๐๐๐	ประชาชน ได้รับการ ช่วยเหลือ ร้อยละ ๙๐	ประชาชน ได้รับการ ช่วยเหลือ จากเหตุสา ธารณภัย	สำนัก ปลัด / กองช่าง
รวม	๖ โครงการ	-	-	๑๒,๙๑๙,๐๐๐	๑๓,๕๔๒,๗๐๐	๑๔,๑๙๗,๕๘๔	๑๔,๘๘๕,๒๑๓	๑๕,๖๐๗,๒๒๔	-	-	-

รายละเอียดโครงการพัฒนา  
แผนพัฒนาท้องถิ่น (พ.ศ. ๒๕๖๖-๒๕๗๐) แก้ไข ครั้งที่ ๓/๒๕๖๖  
องค์การบริหารส่วนตำบลโนนแดง อำเภอบ้านเขว้า จังหวัดชัยภูมิ

แบบ ผ.๐๒

- ยุทธศาสตร์ชาติ ๒๐ ปี ยุทธศาสตร์ที่ ๓ ยุทธศาสตร์ด้านการพัฒนาและเสริมสร้างศักยภาพทรัพยากรมนุษย์
- ข.แผนพัฒนาเศรษฐกิจและสังคมแห่งชาติ ฉบับที่ ๑๓ หมวดหมายที่ ๔ ไทยเป็นศูนย์กลางทาง การแพทย์และสุขภาพมูลค่าสูง
- ค.Sustainable Development Goals : SDGs เป้าหมาย ประชาชนมีคุณภาพชีวิตที่ดี มีความเป็นธรรมในสังคม มีภูมิคุ้มกันอย่างยั่งยืน พัฒนาคนสู่สังคมแห่งการเรียนรู้ตลอดชีวิตอย่างยั่งยืน และปลูกจิตสำนึกการอนุรักษ์ศิลปวัฒนธรรมประเพณีท้องถิ่น
- ง. ยุทธศาสตร์จังหวัดที่ ๔ การพัฒนาสังคมและคุณภาพชีวิตให้มั่นคง
- จ. ยุทธศาสตร์การพัฒนาขององค์กรปกครองส่วนท้องถิ่นในเขตจังหวัด ยุทธศาสตร์ที่ ๗ การบริหารจัดการทรัพยากรธรรมชาติและสิ่งแวดล้อมแบบมีส่วนร่วมและยั่งยืน
- ๔ ยุทธศาสตร์การพัฒนาอนุรักษ์ทรัพยากรธรรมชาติและรักษาสีเขียว
- ๔.๑ กลยุทธ์ส่งเสริม สนับสนุนการปลูกป่า อนุรักษ์และพัฒนาคุณภาพสิ่งแวดล้อม การจัดการขยะมูลฝอย การจัดการทรัพยากรธรรมชาติ สิ่งแวดล้อมและการท่องเที่ยวชุมชน และการใช้พลังงานทดแทนและอนุรักษ์พลังงาน
- (๑) แผนงานการเกษตร

ที่	โครงการ	วัตถุประสงค์	เป้าหมาย (ผลผลิตของโครงการ)	งบประมาณ					ตัวชี้วัด (KPI)	ผลที่คาดว่าจะได้รับ	หน่วยงาน รับผิดชอบหลัก
				๒๕๖๖ (บาท)	๒๕๖๗ (บาท)	๒๕๖๘ (บาท)	๒๕๖๙ (บาท)	๒๕๗๐ (บาท)			
๑	โครงการอนุรักษ์ ทรัพยากรธรรม ชาติและสิ่งแวดล้อม	เพื่อปลูกจิตสำนึกไม่ไห้ ทำลายทรัพยากร ธรรมชาติและ สิ่งแวดล้อม	จัดกิจกรรม -ปลูกป่าบริเวณที่ สาธารณะในตำบล -ปลูกจิตสำนึกให้รู้ รักและ หวงแหนทรัพยากรป่าไม้ -ปลูกหญ้าแฝก -อนุรักษ์พันธุกรรมพืชอัน เนื่องมาจากพระราชดำริฯ -ก่อสร้างฝายมีชีวิต	๕๐,๐๐๐	๕๐,๐๐๐	๕๐,๐๐๐	๕๐,๐๐๐	๕๐,๐๐๐	ประชาชน รู้ รัก และหวงแหน ธรรมชาติและ สิ่งแวดล้อม เพิ่มขึ้นร้อยละ ๕๐	ประชาชน รู้ รัก และหวงแหน ทรัพยากร ธรรมชาติและ สิ่งแวดล้อม	สำนัก ปลัด

รายละเอียดโครงการพัฒนา  
แผนพัฒนาท้องถิ่น (พ.ศ. ๒๕๖๖-๒๕๗๐) แก้ไข ครั้งที่ ๓/๒๕๖๖  
องค์การบริหารส่วนตำบลโนนแดง อำเภอบ้านเขว้า จังหวัดชัยภูมิ

แบบ ผ.๐๒

- ยุทธศาสตร์ชาติ ๒๐ ปี ยุทธศาสตร์ที่ ๓ ยุทธศาสตร์ด้านการพัฒนาและเสริมสร้างศักยภาพทรัพยากรมนุษย์  
 ข.แผนพัฒนาเศรษฐกิจและสังคมแห่งชาติ ฉบับที่ ๑๓ หมายความว่า ๔ ไทยเป็นศูนย์กลางทาง การแพทย์และสุขภาพมูลค่าสูง  
 ค.Sustainable Development Goals : SDGs เป้าหมาย ประชาชนมีคุณภาพชีวิตที่ดี มีความเป็นธรรมในสังคม มีภูมิคุ้มกันอย่างยั่งยืน พัฒนาคนสู่สังคมแห่งการเรียนรู้ตลอด  
 ชีวิตอย่างยั่งยืน และปลูกจิตสำนึกการอนุรักษ์ศิลปวัฒนธรรมประเพณีท้องถิ่น  
 ง. ยุทธศาสตร์จังหวัดที่ ๔ การพัฒนาสังคมและคุณภาพชีวิตให้มั่นคง  
 จ. ยุทธศาสตร์การพัฒนาขององค์กรปกครองส่วนท้องถิ่นในเขตจังหวัด ยุทธศาสตร์ที่ ๗ การบริหารจัดการทรัพยากรธรรมชาติและสิ่งแวดล้อมแบบมีส่วนร่วมและยั่งยืน  
 ๔ ยุทธศาสตร์การพัฒนาอนุรักษ์ทรัพยากรธรรมชาติและรักษาสีเขียว  
 ๔.๑ กลยุทธ์ส่งเสริม สนับสนุนการปลูกป่า อนุรักษ์และพัฒนาคุณภาพสิ่งแวดล้อม การจัดการขยะมูลฝอย การจัดการทรัพยากรธรรมชาติ สิ่งแวดล้อมและการ  
 ท่องเที่ยวชุมชน และการใช้พลังงานทดแทนและอนุรักษ์พลังงาน

(๑) แผนงานการเกษตร

ที่	โครงการ	วัตถุประสงค์	เป้าหมาย (ผลผลิตของ โครงการ)	งบประมาณ					ตัวชี้วัด (KPI)	ผลที่คาดว่าจะ ได้รับ	หน่วยงาน รับผิดชอบหลัก
				๒๕๖๖ (บาท)	๒๕๖๗ (บาท)	๒๕๖๘ (บาท)	๒๕๖๙ (บาท)	๒๕๗๐ (บาท)			
๒	โครงการอนุรักษ์ พันธุกรรมพืชอันเนื่อง มาจากพระราชดำริ สมเด็จพระเทพ รัตนราชสุดาฯ สยามบรมราชกุมารี (อพ.สธ)	๑.เพื่อสนอง พระราชดำริ สมเด็จพระ เทพรัตนราชสุดา ฯ สยามบรมราชกุมารี ๒. เพื่ออนุรักษ์และ พัฒนาทรัพยากร ท้องถิ่นในตำบลโนน แดงอย่างยั่งยืนสู่ เศรษฐกิจพอเพียง	ดำเนินการจัดกิจกรรม ตามโครงการอนุรักษ์ พันธุกรรมพืชอัน เนื่องมาจาก พระราชดำริสมเด็จพระ เทพรัตนราชสุดาฯ สยามบรมราชกุมารี (อพ.สธ) เช่น การ ฝึกอบรม การประชุม เชิงปฏิบัติการ การ ประชาคม การจัดทำ แผนทรัพยากรท้องถิ่น ฯลฯ	๕๐,๐๐๐	๕๐,๐๐๐	๕๐,๐๐๐	๕๐,๐๐๐	๕๐,๐๐๐	มีการดำเนิน โครงการร้อยละ ๕๐	๑.อบต.โนนแดงได้ สนองพระราชดำริ สมเด็จพระเทพ รัตนราชสุดาฯ สยามบรมราชกุมารี ๒. ประชาชนใน ตำบลโนนแดงมี ความรู้ความเข้าใจ และตระหนักถึง ความสำคัญของการ อนุรักษ์พันธุกรรม พืชในท้องถิ่น	สำนักปลัด

รายละเอียดโครงการพัฒนา  
แผนพัฒนาท้องถิ่น (พ.ศ. ๒๕๖๖-๒๕๗๐) แก้ไข ครั้งที่ ๓/๒๕๖๖  
องค์การบริหารส่วนตำบลโนนแดง อำเภอบ้านเขว้า จังหวัดชัยภูมิ

แบบ ผ.๐๒

ยุทธศาสตร์ชาติ ๒๐ ปี ยุทธศาสตร์ที่ ๓ ยุทธศาสตร์ด้านการพัฒนาและเสริมสร้างศักยภาพทรัพยากรมนุษย์  
 ข.แผนพัฒนาเศรษฐกิจและสังคมแห่งชาติ ฉบับที่ ๑๓ หมวดหมายที่ ๔ ไทยเป็นศูนย์กลางทาง การแพทย์และสุขภาพมูลค่าสูง  
 ค.Sustainable Development Goals : SDGs เป้าหมาย ประชาชนมีคุณภาพชีวิตที่ดี มีความเป็นธรรมในสังคม มีภูมิคุ้มกันอย่างยั่งยืน พัฒนาคนสู่สังคมแห่งการเรียนรู้ตลอด  
 ชีวิตอย่างยั่งยืน และปลูกจิตสำนึกการอนุรักษ์ศิลปวัฒนธรรมประเพณีท้องถิ่น  
 ง. ยุทธศาสตร์จังหวัดที่ ๔ การพัฒนาสังคมและคุณภาพชีวิตให้มั่นคง  
 จ. ยุทธศาสตร์การพัฒนาขององค์การปกครองส่วนท้องถิ่นในเขตจังหวัด ยุทธศาสตร์ที่ ๗ การบริหารจัดการทรัพยากรธรรมชาติและสิ่งแวดล้อมแบบมีส่วนร่วมและยั่งยืน  
 ๔ ยุทธศาสตร์การพัฒนาอนุรักษ์ทรัพยากรธรรมชาติและรักษาสิ่งแวดล้อม  
 ๔.๑ กลยุทธ์ส่งเสริม สนับสนุนการปลูกป่า อนุรักษ์และพัฒนาคุณภาพสิ่งแวดล้อม การจัดการขยะมูลฝอย การจัดการทรัพยากรธรรมชาติ สิ่งแวดล้อมและการ  
 ท้องเที่ยวชุมชน และการใช้พลังงานทดแทนและอนุรักษ์พลังงาน

(๑) แผนงานการเกษตร

ที่	โครงการ	วัตถุประสงค์	เป้าหมาย (ผลผลิตของ โครงการ)	งบประมาณ					ตัวชี้วัด (KPI)	ผลที่คาดว่าจะ ได้รับ	หน่วยงาน รับผิดชอบหลัก
				๒๕๖๖ (บาท)	๒๕๖๗ (บาท)	๒๕๖๘ (บาท)	๒๕๖๙ (บาท)	๒๕๗๐ (บาท)			
๓	โครงการคลองสวย น้ำใส คนไทยมีสุข	๑. เพื่อปรับปรุงสภาพ แม่น้ำลำคลอง แหล่ง น้ำสาธารณะในตำบล โนนแดง ๒. เพื่อให้เกิดการมี ส่วนร่วมของประชาชน ในการร่วมกันอนุรักษ์ บำรุงรักษา ใช้ ประโยชน์ และปลูก จิตสำนึกในการรักษา แหล่งน้ำ	ประชาชน ส่วน ราชการ ร่วมกันขุด ลอกแหล่งน้ำ	๕๐,๐๐๐	๕๐,๐๐๐	๕๐,๐๐๐	๕๐,๐๐๐	๕๐,๐๐๐	ประชาชนมีแหล่ง น้ำที่สามารถกัก เก็บน้ำไว้ใช้ทุก ฤดูกาลเพิ่มเพิ่ม ร้อยละ ๗๐	มีแหล่งน้ำที่ สามารถกักเก็บ น้ำไว้ใช้ทุก ฤดูกาล	สำนักปลัด

รายละเอียดโครงการพัฒนา  
แผนพัฒนาท้องถิ่น (พ.ศ. ๒๕๖๖-๒๕๗๐) แก้ไข ครั้งที่ ๓/๒๕๖๖  
องค์การบริหารส่วนตำบลโนนแดง อำเภอบ้านเขว้า จังหวัดชัยภูมิ

แบบ ผ.๐๒

- ยุทธศาสตร์ชาติ ๒๐ ปี ยุทธศาสตร์ที่ ๓ ยุทธศาสตร์ด้านการพัฒนาและเสริมสร้างศักยภาพทรัพยากรมนุษย์
- ข.แผนพัฒนาเศรษฐกิจและสังคมแห่งชาติ ฉบับที่ ๑๓ หมายความว่า ๔ ไทยเป็นศูนย์กลางทาง การแพทย์และสุขภาพมูลค่าสูง
- ค.Sustainable Development Goals : SDGs เป้าหมาย ประชาชนมีคุณภาพชีวิตที่ดี มีความเป็นธรรมในสังคม มีภูมิคุ้มกันอย่างยั่งยืน พัฒนาคนสู่สังคมแห่งการเรียนรู้ตลอดชีวิตอย่างยั่งยืน และปลูกจิตสำนึกการอนุรักษ์ศิลปวัฒนธรรมประเพณีท้องถิ่น
- ง. ยุทธศาสตร์จังหวัดที่ ๔ การพัฒนาสังคมและคุณภาพชีวิตให้มั่นคง
- จ. ยุทธศาสตร์การพัฒนาขององค์กรปกครองส่วนท้องถิ่นในเขตจังหวัด ยุทธศาสตร์ที่ ๗ การบริหารจัดการทรัพยากรธรรมชาติและสิ่งแวดล้อมแบบมีส่วนร่วมและยั่งยืน
- ๔ ยุทธศาสตร์การพัฒนาอนุรักษ์ทรัพยากรธรรมชาติและรักษาสิ่งแวดล้อม
- ๔.๑ กลยุทธ์ส่งเสริม สนับสนุนการปลูกป่า อนุรักษ์และพัฒนาคุณภาพสิ่งแวดล้อม การจัดการขยะมูลฝอย การจัดการทรัพยากรธรรมชาติ สิ่งแวดล้อมและการท่องเที่ยวชุมชน และการใช้พลังงานทดแทนและอนุรักษ์พลังงาน

(๑) แผนงานการเกษตร

ที่	โครงการ	วัตถุประสงค์	เป้าหมาย (ผลผลิตของ โครงการ)	งบประมาณ					ตัวชี้วัด (KPI)	ผลที่คาดว่าจะได้รับ	หน่วยงาน รับผิดชอบหลัก
				๒๕๖๖ (บาท)	๒๕๖๗ (บาท)	๒๕๖๘ (บาท)	๒๕๖๙ (บาท)	๒๕๗๐ (บาท)			
๔	โครงการบริหารจัดการระบบธนาคารน้ำใต้ดิน (Groundwater Bank) ตามหลักปรัชญาเศรษฐกิจพอเพียงด้วยศาสตร์พระราชาศาสตร์	๑. เพื่อแก้ไขปัญหาภัยแล้ง น้ำท่วมขัง น้ำเสีย ๒. เพื่อความเป็นอยู่ของประชาชนในหมู่บ้านหรือชุมชนสู่คุณภาพชีวิตและสิ่งแวดล้อมที่ดี	พื้นที่ตำบลโนนแดง	๑๐๐,๐๐๐	-	-	-	-	ปัญหาน้ำท่วมขังและปัญหาพื้นที่แห้งแล้งลดลงร้อยละ ๓๐	ลดปัญหาน้ำท่วมขังและปัญหาพื้นที่แห้งแล้ง	กองช่าง



รายละเอียดโครงการพัฒนา  
แผนพัฒนาท้องถิ่น (พ.ศ. ๒๕๖๖-๒๕๗๐) แก้ไข ครั้งที่ ๓/๒๕๖๖  
องค์การบริหารส่วนตำบลโนนแดง อำเภอบ้านเขว้า จังหวัดชัยภูมิ

แบบ ผ.๐๒

- ยุทธศาสตร์ชาติ ๒๐ ปี ยุทธศาสตร์ที่ ๓ ยุทธศาสตร์ด้านการพัฒนาและเสริมสร้างศักยภาพทรัพยากรมนุษย์
- ข.แผนพัฒนาเศรษฐกิจและสังคมแห่งชาติ ฉบับที่ ๑๓ หมายความว่า ๔ ไทยเป็นศูนย์กลางทาง การแพทย์และสุขภาพมูลค่าสูง
- ค.Sustainable Development Goals : SDGs เป้าหมาย ประชาชนมีคุณภาพชีวิตที่ดี มีความเป็นธรรมในสังคม มีภูมิคุ้มกันอย่างยั่งยืน พัฒนาคนสู่สังคมแห่งการเรียนรู้ตลอดชีวิตอย่างยั่งยืน และปลูกจิตสำนึกการอนุรักษ์ศิลปวัฒนธรรมประเพณีท้องถิ่น
- ง. ยุทธศาสตร์จังหวัดที่ ๔ การพัฒนาสังคมและคุณภาพชีวิตให้มั่นคง
- จ. ยุทธศาสตร์การพัฒนาขององค์กรปกครองส่วนท้องถิ่นในเขตจังหวัด ยุทธศาสตร์ที่ ๗ การบริหารจัดการทรัพยากรธรรมชาติและสิ่งแวดล้อมแบบมีส่วนร่วมและยั่งยืน
- ๔ ยุทธศาสตร์การพัฒนาอนุรักษ์ทรัพยากรธรรมชาติและรักษาสิ่งแวดล้อม
- ๔.๑ กลยุทธ์ส่งเสริม สนับสนุนการปลูกป่า อนุรักษ์และพัฒนาคุณภาพสิ่งแวดล้อม การจัดการขยะมูลฝอย การจัดการทรัพยากรธรรมชาติ สิ่งแวดล้อมและการท่องเที่ยวชุมชน และการใช้พลังงานทดแทนและอนุรักษ์พลังงาน

(๑) แผนงานการเกษตร

ที่	โครงการ	วัตถุประสงค์	เป้าหมาย (ผลผลิตของ โครงการ)	งบประมาณ					ตัวชี้วัด (KPI)	ผลที่คาดว่าจะได้รับ	หน่วยงาน รับผิดชอบหลัก
				๒๕๖๖ (บาท)	๒๕๖๗ (บาท)	๒๕๖๘ (บาท)	๒๕๖๙ (บาท)	๒๕๗๐ (บาท)			
๕	โครงการป้องกันและ แก้ไขปัญหา สถานการณ์ฝุ่น ละอองขนาดเล็ก PM ๒.๕	เพื่อดำเนินการป้องกัน และแก้ไขปัญหา สถานการณ์ฝุ่น ละอองขนาดเล็ก PM ๒.๕	๑. จัดทำสื่อรณรงค์ ป้องกัน และแก้ไขปัญหา สถานการณ์ฝุ่น ละอองขนาดเล็ก PM ๒.๕	๒๐,๐๐๐	๒๐,๐๐๐	๒๐,๐๐๐	๒๐,๐๐๐	๒๐,๐๐๐	ประชาชนมี ความรู้ ความเข้าใจใน การป้องกันและ แก้ไขปัญหา ฝุ่นละอองขนาด เล็ก PM ๒.๕ มากขึ้นร้อยละ ๗๐	๑. ประชาชนมี ความรู้ความ เข้าใจในอันตราย จากฝุ่นละออง ขนาดเล็ก PM ๒.๕ ๒. ประชาชนมี การป้องกัน การเกิดฝุ่น ละอองขนาดเล็ก PM ๒.๕	สำนักปลัด

รายละเอียดโครงการพัฒนา  
แผนพัฒนาท้องถิ่น (พ.ศ. ๒๕๖๖-๒๕๗๐) แก้ไข ครั้งที่ ๓/๒๕๖๖  
องค์การบริหารส่วนตำบลโนนแดง อำเภอบ้านเขว้า จังหวัดชัยภูมิ

แบบ ผ.๐๒

- ยุทธศาสตร์ชาติ ๒๐ ปี ยุทธศาสตร์ที่ ๓ ยุทธศาสตร์ด้านการพัฒนาและเสริมสร้างศักยภาพทรัพยากรมนุษย์
- ข.แผนพัฒนาเศรษฐกิจและสังคมแห่งชาติ ฉบับที่ ๑๓ หมายความว่า ๔ ไทยเป็นศูนย์กลางทาง การแพทย์และสุขภาพมูลค่าสูง
- ค.Sustainable Development Goals : SDGs เป้าหมาย ประชาชนมีคุณภาพชีวิตที่ดี มีความเป็นธรรมในสังคม มีภูมิคุ้มกันอย่างยั่งยืน พัฒนาคนสู่สังคมแห่งการเรียนรู้ตลอดชีวิตอย่างยั่งยืน และปลูกจิตสำนึกการอนุรักษ์ศิลปวัฒนธรรมประเพณีท้องถิ่น
- ง. ยุทธศาสตร์จังหวัดที่ ๔ การพัฒนาสังคมและคุณภาพชีวิตให้มั่นคง
- จ. ยุทธศาสตร์การพัฒนาขององค์กรปกครองส่วนท้องถิ่นในเขตจังหวัด ยุทธศาสตร์ที่ ๗ การบริหารจัดการทรัพยากรธรรมชาติและสิ่งแวดล้อมแบบมีส่วนร่วมและยั่งยืน
- ๔ ยุทธศาสตร์การพัฒนาอนุรักษ์ทรัพยากรธรรมชาติและรักษาสิ่งแวดล้อม
- ๔.๑ กลยุทธ์ส่งเสริม สนับสนุนการปลูกป่า อนุรักษ์และพัฒนาคุณภาพสิ่งแวดล้อม การจัดการขยะมูลฝอย การจัดการทรัพยากรธรรมชาติ สิ่งแวดล้อมและการท่องเที่ยวชุมชน และการใช้พลังงานทดแทนและอนุรักษ์พลังงาน
- (๒) แผนงานเคหะและชุมชน-งานกำจัดขยะมูลฝอยและสิ่งปฏิกูล

ที่	โครงการ	วัตถุประสงค์	เป้าหมาย (ผลผลิตของ โครงการ)	งบประมาณ					ตัวชี้วัด (KPI)	ผลที่คาดว่าจะ ได้รับ	หน่วยงาน รับผิดชอบหลัก
				๒๕๖๖ (บาท)	๒๕๖๗ (บาท)	๒๕๖๘ (บาท)	๒๕๖๙ (บาท)	๒๕๗๐ (บาท)			
๖	โครงการถังขยะ เปียก ๓๐ ลิตร ร้อน	๑.เพื่อให้ประชาชนมี ความรู้ความเข้าใจในการ คัดแยกขยะ ๒.เพื่อลดปริมาณการผลิต ขยะมูลฝอย ๓.เพื่อเป็นการสร้าง ขบวนการ การมีส่วนร่วม ของประชาชนในการ บริหารจัดการขยะใน ชุมชนของตนเอง	ประชาชนใน พื้นที่ องค์การ บริหารส่วน ตำบลโนนแดง	-	๑๐,๐๐๐	๑๐,๐๐๐	๑๐,๐๐๐	๑๐,๐๐๐	๑. ประชาชนสามารถ ลดปริมาณการผลิตขยะ มูลฝอยจากแหล่งกำเนิด ที่จะต้องนำไปกำจัด ร้อยละ ๘๐ ๒. ประชาชนมีความรู้ ความเข้าใจ ประโยชน์ที่ ได้รับ คุณภาพชีวิตที่ดี ความคุ้มค่า ในการ บริหารจัดการขยะมูล ฝอย	๑.ประชาชน มีความรู้ใน การคัดแยก ขยะที่ถูกต้องวิธี ๒.ปริมาณ ขยะมูลฝอย ลดลง ๓.ประชาชน มีส่วนร่วมใน การคัดแยก ขยะที่ต้นทาง	สำนัก ปลัด
รวม	๖ โครงการ	-	-	๒๗๐,๐๐๐	๑๘๐,๐๐๐	๑๘๐,๐๐๐	๑๘๐,๐๐๐	๑๘๐,๐๐๐	-	-	-

รายละเอียดโครงการพัฒนา

แผนพัฒนาท้องถิ่น (พ.ศ. ๒๕๖๖-๒๕๗๐) แก้ไข ครั้งที่ ๓/๒๕๖๖

องค์การบริหารส่วนตำบลโนนแดง อำเภอบ้านเขว้า จังหวัดชัยภูมิ

แบบ ผ.๐๒

ยุทธศาสตร์ชาติ ๒๐ ปี ยุทธศาสตร์ที่ ๖ ยุทธศาสตร์ด้านการปรับสมดุลและพัฒนาระบบบริหารจัดการภาครัฐ

ข.แผนพัฒนาเศรษฐกิจและสังคมแห่งชาติ ฉบับที่ ๑๓ หมายเหตุที่ ๑๓ ไทยมีภาครัฐที่ทันสมัยมีประสิทธิภาพ และตอบโจทย์ประชาชน

ค.Sustainable Development Goals : SDGs เป้าหมาย เพิ่มประสิทธิภาพบริหารจัดการที่มีความโปร่งใส ตามหลักธรรมาภิบาลแบบมีส่วนร่วม

ง. ยุทธศาสตร์จังหวัดที่ ๓ การสร้างความมั่นคงเพื่อการพัฒนาจังหวัดสู่ความมั่งคั่งและยั่งยืน

จ. ยุทธศาสตร์การพัฒนาขององค์การปกครองส่วนท้องถิ่นในเขตจังหวัด ยุทธศาสตร์ที่ ๘ การบริหารจัดการบ้านเมืองที่ดีมีประสิทธิภาพ

๕ ยุทธศาสตร์การพัฒนากิจการบริการจัดการที่มีประสิทธิภาพตามหลักธรรมาภิบาล

๕.๑ กลยุทธ์ส่งเสริมและพัฒนาขีดความสามารถในการปฏิบัติงานของบุคลากร เสริมสร้าง ธรรมาภิบาลในการปฏิบัติงาน ส่งเสริมให้ประชาชนมีส่วนร่วมพัฒนา ปรับปรุงและจัดให้มีสถานที่ปฏิบัติราชการ เครื่องมือ เครื่องใช้ให้มีความทันสมัย เพื่อรองรับภารกิจ

(๑) แผนงานบริหารงานทั่วไป

ที่	โครงการ	วัตถุประสงค์	เป้าหมาย (ผลผลิตของโครงการ)	งบประมาณ					ตัวชี้วัด (KPI)	ผลที่คาดว่าจะได้รับ	หน่วยงาน รับผิดชอบหลัก
				๒๕๖๖ (บาท)	๒๕๖๗ (บาท)	๒๕๖๘ (บาท)	๒๕๖๙ (บาท)	๒๕๗๐ (บาท)			
๑	โครงการศูนย์ช่วยเหลือทางกฎหมายและไกล่เกลี่ยข้อพิพาทชุมชน	๑. เพื่อให้ประชาชนมีความเข้าใจในกระบวนการยุติธรรม มีความรู้เกี่ยวกับกฎหมายที่จำเป็นในชีวิตประจำวัน ๒. เพื่อให้บริการแก่ประชาชนด้านกฎหมายและการแก้ไขปัญหาคความเดือดร้อนตามอำนาจหน้าที่ ๓. เพื่อไกล่เกลี่ยข้อพิพาทในชุมชน	๑. ให้ความรู้ด้านกฎหมายแก่ประชาชน ๒. แก้ไขปัญหาไกล่เกลี่ยข้อพิพาทให้กับชุมชน	๓๐,๐๐๐	๓๐,๐๐๐	๓๐,๐๐๐	๓๐,๐๐๐	๓๐,๐๐๐	ประชาชนมีความรู้ความเข้าใจในกระบวนการยุติธรรมมากขึ้น ร้อยละ ๕๐	๑.ประชาชนมีความรู้ความเข้าใจในการปกครองระบบประชาธิปไตยอันมีพระมหากษัตริย์ทรงเป็นประมุข ๒. ประชาชนได้รับการแก้ไขปัญหาความเดือดร้อนข้อร้องเรียนข้อพิพาทโดยเร็ว	สำนักปลัด

รายละเอียดโครงการพัฒนา  
แผนพัฒนาท้องถิ่น (พ.ศ. ๒๕๖๖-๒๕๗๐) แก้ไข ครั้งที่ ๓/๒๕๖๖  
องค์การบริหารส่วนตำบลโนนแดง อำเภอบ้านเขว้า จังหวัดชัยภูมิ

แบบ ผ.๐๒

- ยุทธศาสตร์ชาติ ๒๐ ปี ยุทธศาสตร์ที่ ๖ ยุทธศาสตร์ด้านการปรับสมดุลและพัฒนาระบบบริหารจัดการภาครัฐ  
 ข.แผนพัฒนาเศรษฐกิจและสังคมแห่งชาติ ฉบับที่ ๑๓ หมายเหตุที่ ๑๓ ไทยมีภาครัฐที่ทันสมัยมีประสิทธิภาพ และตอบโจทย์ประชาชน  
 ค.Sustainable Development Goals : SDGs เป้าหมาย เพิ่มประสิทธิภาพบริหารจัดการที่มีความโปร่งใส ตามหลักธรรมาภิบาลแบบมีส่วนร่วม  
 ง. ยุทธศาสตร์จังหวัดที่ ๓ การสร้างความมั่นคงเพื่อการพัฒนาจังหวัดสู่ความมั่งคั่งและยั่งยืน  
 จ. ยุทธศาสตร์การพัฒนาขององค์กรปกครองส่วนท้องถิ่นในเขตจังหวัด ยุทธศาสตร์ที่ ๘ การบริหารจัดการบ้านเมืองที่ดีมีประสิทธิภาพ  
     ๕ ยุทธศาสตร์การพัฒนาระบบบริหารจัดการที่มีประสิทธิภาพตามหลักธรรมาภิบาล  
     ๕.๑ กลยุทธ์ส่งเสริมและพัฒนาขีดความสามารถในการปฏิบัติงานของบุคลากร เสริมสร้าง ธรรมาภิบาลในการปฏิบัติงาน ส่งเสริมให้ประชาชนมีส่วนร่วมพัฒนา  
     ปรับปรุงและจัดให้มีสถานที่ปฏิบัติราชการ เครื่องมือ เครื่องใช้ให้มีความทันสมัย เพื่อรองรับภารกิจ  
 (๑) แผนงานบริหารงานทั่วไป: งานบริหารทั่วไป

ที่	โครงการ	วัตถุประสงค์	เป้าหมาย (ผลผลิตของโครงการ)	งบประมาณ					ตัวชี้วัด (KPI)	ผลที่คาดว่าจะได้รับ	หน่วยงาน รับผิดชอบหลัก
				๒๕๖๖ (บาท)	๒๕๖๗ (บาท)	๒๕๖๘ (บาท)	๒๕๖๙ (บาท)	๒๕๗๐ (บาท)			
	(ต่อ)									๓. ลดความขัดแย้งในชุมชน ๔. ลดปริมาณคดีขึ้นสู่ศาล ๕. ชุมชนเกิดความสงบเรียบร้อย	

รายละเอียดโครงการพัฒนา  
แผนพัฒนาท้องถิ่น (พ.ศ. ๒๕๖๖-๒๕๗๐) แก้ไข ครั้งที่ ๓/๒๕๖๖  
องค์การบริหารส่วนตำบลโนนแดง อำเภอบ้านเขว้า จังหวัดชัยภูมิ

แบบ ผ.๐๒

ยุทธศาสตร์ชาติ ๒๐ ปี ยุทธศาสตร์ที่ ๖ ยุทธศาสตร์ด้านการปรับสมดุลและพัฒนาระบบบริหารจัดการภาครัฐ  
ข.แผนพัฒนาเศรษฐกิจและสังคมแห่งชาติ ฉบับที่ ๑๓ หมายเหตุที่ ๑๓ ไทยมีภาครัฐที่ทันสมัยมีประสิทธิภาพ และตอบโจทย์ประชาชน  
ค.Sustainable Development Goals : SDGs เป้าหมาย เพิ่มประสิทธิภาพบริหารจัดการที่มีความโปร่งใส ตามหลักธรรมาภิบาลแบบมีส่วนร่วม  
ง. ยุทธศาสตร์จังหวัดที่ ๓ การสร้างความมั่นคงเพื่อการพัฒนาจังหวัดสู่ความมั่งคั่งและยั่งยืน  
จ. ยุทธศาสตร์การพัฒนาขององค์กรปกครองส่วนท้องถิ่นในเขตจังหวัด ยุทธศาสตร์ที่ ๘ การบริหารจัดการบ้านเมืองที่ดีมีประสิทธิภาพ

๕ ยุทธศาสตร์การพัฒนาการบริหารจัดการที่มีประสิทธิภาพตามหลักธรรมาภิบาล

๕.๑ กลยุทธ์ส่งเสริมและพัฒนาขีดความสามารถในการปฏิบัติงานของบุคลากร เสริมสร้าง ธรรมาภิบาลในการปฏิบัติงาน ส่งเสริมให้ประชาชนมีส่วนร่วมพัฒนา  
ปรับปรุงและจัดให้มีสถานที่ปฏิบัติราชการ เครื่องมือ เครื่องใช้ให้มีความทันสมัย เพื่อรองรับภารกิจ

(๑) แผนงานบริหารงานทั่วไป : งานบริหารทั่วไป

ร.ก.	โครงการ	วัตถุประสงค์	เป้าหมาย (ผลผลิตของโครงการ)	งบประมาณ					ตัวชี้วัด (KPI)	ผลที่คาดว่าจะได้รับ	หน่วยงาน รับผิดชอบหลัก
				๒๕๖๖ (บาท)	๒๕๖๗ (บาท)	๒๕๖๘ (บาท)	๒๕๖๙ (บาท)	๒๕๗๐ (บาท)			
๒	โครงการส่งเสริม คุณธรรมจริยธรรม สำหรับผู้บริหาร สมาชิกสภา อบต. พนักงานส่วน ตำบล พนักงาน จ้างและประชาชน อบต.โนนแดง	เพื่อให้บุคลากรในองค์กร ปฏิบัติงานด้วยความเป็นธรรม สุจริตโปร่งใส	ผู้บริหาร สมาชิกสภา อบต.พนักงานส่วนตำบล พนักงานจ้างและ ประชาชน อบต.โนนแดง	๒๐,๐๐๐	๒๐,๐๐๐	๒๐,๐๐๐	๒๐,๐๐๐	๒๐,๐๐๐	บุคลากรปฏิบัติ- งานด้วยความเป็น ธรรม สุจริต โปร่งใสร้อยละ ๑๐๐	บุคลากร ปฏิบัติงาน ด้วยความเป็น ธรรม สุจริต โปร่งใส	สำนักปลัด

รายละเอียดโครงการพัฒนา  
แผนพัฒนาท้องถิ่น (พ.ศ. ๒๕๖๖-๒๕๗๐) แก้ไข ครั้งที่ ๓/๒๕๖๖  
องค์การบริหารส่วนตำบลโนนแดง อำเภอบ้านเขว้า จังหวัดชัยภูมิ

แบบ ผ.๐๒

ยุทธศาสตร์ชาติ ๒๐ ปี ยุทธศาสตร์ที่ ๖ ยุทธศาสตร์ด้านการปรับสมดุลและพัฒนาระบบบริหารจัดการภาครัฐ  
 ข.แผนพัฒนาเศรษฐกิจและสังคมแห่งชาติ ฉบับที่ ๑๓ หมายความว่า ๑๓ ไทยมีภาคีรัฐที่ทันสมัยมีประสิทธิภาพ และตอบโจทย์ประชาชน  
 ค.Sustainable Development Goals : SDGs เป้าหมาย เพิ่มประสิทธิภาพบริหารจัดการที่มีความโปร่งใส ตามหลักธรรมาภิบาลแบบมีส่วนร่วม  
 ง. ยุทธศาสตร์จังหวัดที่ ๓ การสร้างความมั่นคงเพื่อการพัฒนาจังหวัดสู่ความมั่งคั่งและยั่งยืน  
 จ. ยุทธศาสตร์การพัฒนาขององค์กรปกครองส่วนท้องถิ่นในเขตจังหวัด ยุทธศาสตร์ที่ ๘ การบริหารจัดการบ้านเมืองที่ดีมีประสิทธิภาพ  
 ๕ ยุทธศาสตร์การพัฒนาการบริหารจัดการที่มีประสิทธิภาพตามหลักธรรมาภิบาล  
 ๕.๑ กลยุทธ์ส่งเสริมและพัฒนาขีดความสามารถในการปฏิบัติงานของบุคลากร เสริมสร้าง ธรรมาภิบาลในการปฏิบัติงาน ส่งเสริมให้ประชาชนมีส่วนร่วมพัฒนา  
 ปรับปรุงและจัดให้มีสถานที่ปฏิบัติราชการ เครื่องมือ เครื่องใช้ให้มีความทันสมัย เพื่อรองรับภารกิจ  
 (๑) แผนงานบริหารงานทั่วไป: งานบริหารทั่วไป

ที่	โครงการ	วัตถุประสงค์	เป้าหมาย (ผลผลิตของ โครงการ)	งบประมาณ					ตัวชี้วัด (KPI)	ผลที่คาดว่าจะได้รับ	หน่วยงาน รับผิดชอบหลัก
				๒๕๖๖ (บาท)	๒๕๖๗ (บาท)	๒๕๖๘ (บาท)	๒๕๖๙ (บาท)	๒๕๗๐ (บาท)			
๓	โครงการฝึกอบรมพัฒนาศักยภาพ การปฏิบัติงาน พัฒนาคุณธรรมจริยธรรมและศึกษาดูงานของคณะผู้บริหาร สมาชิกสภาองค์การบริหารส่วนตำบล คณะผู้นำชุมชนพนักงานจ้างลูกจ้างองค์การบริหารส่วนตำบล	เพื่อส่งเสริมความรู้เปิดโลกทัศน์แลกเปลี่ยนประสบการณ์แก่คณะผู้บริหารสมาชิกสภาองค์การบริหารส่วนตำบล พนักงานจ้างลูกจ้าง	คณะผู้บริหาร สมาชิกสภาองค์การบริหารส่วนตำบลคณะผู้นำชุมชนพนักงานจ้างส่วนตำบล พนักงานจ้างลูกจ้างองค์การบริหารส่วนตำบล	๓๐๐,๐๐๐	๓๐๐,๐๐๐	๓๐๐,๐๐๐	๓๐๐,๐๐๐	๓๐๐,๐๐๐	ผู้เข้าร่วมฝึกอบรมได้รับความรู้เพิ่มมากขึ้นร้อยละ ๙๐	นำความรู้ที่ได้รับมาประยุกต์ใช้ในการพัฒนาท้องถิ่นได้อย่างเหมาะสม	สำนักปลัด

รายละเอียดโครงการพัฒนา  
แผนพัฒนาท้องถิ่น (พ.ศ. ๒๕๖๖-๒๕๗๐) แก้ไข ครั้งที่ ๓/๒๕๖๖  
องค์การบริหารส่วนตำบลโนนแดง อำเภอบ้านเขว้า จังหวัดชัยภูมิ

ยุทธศาสตร์ชาติ ๒๐ ปี ยุทธศาสตร์ที่ ๖ ยุทธศาสตร์ด้านการปรับสมดุลและพัฒนาระบบบริหารจัดการภาครัฐ  
ข.แผนพัฒนาเศรษฐกิจและสังคมแห่งชาติ ฉบับที่ ๑๓ หมายความว่า ๑๓ ไทยมีภาครัฐที่ทันสมัยมีประสิทธิภาพ และตอบโจทย์ประชาชน  
ค.Sustainable Development Goals : SDGs เป้าหมาย เพิ่มประสิทธิภาพบริหารจัดการที่มีความโปร่งใส ตามหลักธรรมาภิบาลแบบมีส่วนร่วม  
ง. ยุทธศาสตร์จังหวัดที่ ๓ การสร้างความมั่นคงเพื่อการพัฒนาจังหวัดสู่ความมั่งคั่งและยั่งยืน  
จ. ยุทธศาสตร์การพัฒนาขององค์กรปกครองส่วนท้องถิ่นในเขตจังหวัด ยุทธศาสตร์ที่ ๘ การบริหารจัดการบ้านเมืองที่ดีมีประสิทธิภาพ

๕ ยุทธศาสตร์การพัฒนาการบริหารจัดการที่มีประสิทธิภาพตามหลักธรรมาภิบาล

๕.๑ กลยุทธ์ส่งเสริมและพัฒนาขีดความสามารถในการปฏิบัติงานของบุคลากร เสริมสร้าง ธรรมาภิบาลในการปฏิบัติงาน ส่งเสริมให้ประชาชนมีส่วนร่วมพัฒนา  
ปรับปรุงและจัดให้มีสถานที่ปฏิบัติราชการ เครื่องมือ เครื่องใช้ให้มีความทันสมัย เพื่อรองรับภารกิจ

(๑) แผนงานบริหารงานทั่วไป : งานบริหารทั่วไป

ที่	โครงการ	วัตถุประสงค์	เป้าหมาย (ผลผลิตของโครงการ)	งบประมาณ					ตัวชี้วัด (KPI)	ผลที่คาดว่าจะได้รับ	หน่วยงาน รับผิดชอบหลัก
				๒๕๖๖ (บาท)	๒๕๖๗ (บาท)	๒๕๖๘ (บาท)	๒๕๖๙ (บาท)	๒๕๗๐ (บาท)			
๔	สนับสนุนโครงการ บริหารงานของ สถานที่กลางศูนย์ ปฏิบัติการร่วมใน การช่วยเหลือ ประชาชนของ องค์กรปกครอง ส่วนท้องถิ่น อ. บ้านเขว้า จ.ชัยภูมิ	เพื่อสนับสนุนการปฏิบัติงาน ของศูนย์ปฏิบัติการร่วมใน การช่วยเหลือประชาชนของ องค์กรปกครองส่วนท้องถิ่น อ.บ้านเขว้า จ.ชัยภูมิ	อุดหนุนส่วนราชการตาม โครงการบริหารงานของ สถานที่กลางศูนย์ ปฏิบัติการร่วมในการ ช่วยเหลือประชาชนของ องค์กรปกครองส่วน ท้องถิ่น อ.บ้านเขว้า จ.ชัยภูมิ	๓๕,๐๐๐	๓๕,๐๐๐	๓๕,๐๐๐	๓๕,๐๐๐	๓๕,๐๐๐	ร้อยละ ๖๐ ของ ประชาชนที่ได้รับ ความช่วยเหลือ จากศูนย์ ปฏิบัติการร่วมใน การช่วยเหลือ ประชาชนของ องค์กรปกครอง ส่วนท้องถิ่น อ. บ้าน เขว้า จ. ชัยภูมิ ได้อย่าง ทันท่วงที่ ชัยภูมิ	เป็นศูนย์ที่มี ประสิทธิภาพ สามารถ ช่วยเหลือ ประชาชนของ องค์กรปกครอง ส่วนท้องถิ่น อ. บ้าน เขว้า จ. ชัยภูมิ ได้อย่าง ทันท่วงที่	สำนัก ปลัด

รายละเอียดโครงการพัฒนา  
แผนพัฒนาท้องถิ่น (พ.ศ. ๒๕๖๖-๒๕๗๐) แก้ไข ครั้งที่ ๓/๒๕๖๖  
องค์การบริหารส่วนตำบลโนนแดง อำเภอบ้านเขว้า จังหวัดชัยภูมิ

แบบ ผ.๐๒

ยุทธศาสตร์ชาติ ๒๐ ปี ยุทธศาสตร์ที่ ๖ ยุทธศาสตร์ด้านการปรับสมดุลและพัฒนาระบบบริหารจัดการภาครัฐ  
 ข.แผนพัฒนาเศรษฐกิจและสังคมแห่งชาติ ฉบับที่ ๑๓ หมายความว่า ๑๓ ไทยมีภาครัฐที่มีประสิทธิภาพ และตอบโจทย์ประชาชน  
 ค.Sustainable Development Goals : SDGs เป้าหมาย เพิ่มประสิทธิภาพบริหารจัดการที่มีความโปร่งใส ตามหลักธรรมาภิบาลแบบมีส่วนร่วม  
 ง. ยุทธศาสตร์จังหวัดที่ ๓ การสร้างความมั่นคงเพื่อการพัฒนาจังหวัดสู่ความมั่งคั่งและยั่งยืน  
 จ. ยุทธศาสตร์การพัฒนาขององค์กรปกครองส่วนท้องถิ่นในเขตจังหวัด ยุทธศาสตร์ที่ ๘ การบริหารจัดการบ้านเมืองที่ดีมีประสิทธิภาพ  
 ๕ ยุทธศาสตร์การพัฒนากิจการบริการจัดการที่มีประสิทธิภาพตามหลักธรรมาภิบาล  
 ๕.๑ กลยุทธ์ส่งเสริมและพัฒนาขีดความสามารถในการปฏิบัติงานของบุคลากร เสริมสร้าง ธรรมาภิบาลในการปฏิบัติงาน ส่งเสริมให้ประชาชนมีส่วนร่วมพัฒนา  
 ปรับปรุงและจัดให้มีสถานที่ปฏิบัติราชการ เครื่องมือ เครื่องใช้ให้มีความทันสมัย เพื่อรองรับภารกิจ  
 (๑) แผนงานบริหารงานทั่วไป

ที่	โครงการ	วัตถุประสงค์	เป้าหมาย (ผลผลิตของ โครงการ)	งบประมาณ					ตัวชี้วัด (KPI)	ผลที่คาดว่าจะได้รับ	หน่วยงาน รับผิดชอบหลัก
				๒๕๖๖ (บาท)	๒๕๖๗ (บาท)	๒๕๖๘ (บาท)	๒๕๖๙ (บาท)	๒๕๗๐ (บาท)			
๕	โครงการปรับปรุงแผนที่ภาษีและทะเบียนทรัพย์สิน	๑.เพื่อเพิ่มรายได้ของ อบต.โดยสามารถจัดเก็บภาษีต่างๆได้อย่างครบถ้วนถูกต้องเป็นธรรมและสะดวกรวดเร็ว ๒.เพื่อเป็นการรวบรวมข้อมูลของ อบต.ในด้านการคลังท้องถิ่น ๓.เพื่อเป็นประโยชน์ในการบริหารงานของ อบต.เพื่อให้การจัดเก็บภาษีมีระบบที่แน่นอนและสามารถตรวจสอบได้	ประชาชนที่มีที่ดินและสิ่งปลูกสร้างในตำบลโนนแดง	๑๕๐,๐๐๐	๑๕๐,๐๐๐	๑๕๐,๐๐๐	๑๕๐,๐๐๐	๑๕๐,๐๐๐	การจัดทำแผนที่ภาษีและทะเบียนทรัพย์สินเป็นระบบมากขึ้น	สนองนโยบายของรัฐบาลและส่งเสริมความเจริญก้าวหน้าของ อบต.	กองคลัง



รายละเอียดโครงการพัฒนา  
แผนพัฒนาท้องถิ่น (พ.ศ. ๒๕๖๖-๒๕๗๐) แก้ไข ครั้งที่ ๓/๒๕๖๖  
องค์การบริหารส่วนตำบลโนนแดง อำเภอบ้านเขว้า จังหวัดชัยภูมิ

แบบ ผ.๐๒

- ยุทธศาสตร์ชาติ ๒๐ ปี ยุทธศาสตร์ที่ ๖ ยุทธศาสตร์ด้านการปรับสมดุลและพัฒนาระบบบริหารจัดการภาครัฐ  
 ข.แผนพัฒนาเศรษฐกิจและสังคมแห่งชาติ ฉบับที่ ๑๓ หมายความว่า ๑๓ ไทยมีภาครัฐที่ทันสมัยมีประสิทธิภาพ และตอบโจทย์ประชาชน  
 ค.Sustainable Development Goals : SDGs เป้าหมาย เพิ่มประสิทธิภาพบริหารจัดการที่มีความโปร่งใส ตามหลักธรรมาภิบาลแบบมีส่วนร่วม  
 ง. ยุทธศาสตร์จังหวัดที่ ๓ การสร้างความมั่นคงเพื่อการพัฒนาจังหวัดสู่ความมั่งคั่งและยั่งยืน  
 จ. ยุทธศาสตร์การพัฒนาขององค์กรปกครองส่วนท้องถิ่นในเขตจังหวัด ยุทธศาสตร์ที่ ๘ การบริหารจัดการบ้านเมืองที่ดีมีประสิทธิภาพ  
     ๕ ยุทธศาสตร์การพัฒนาการบริหารจัดการที่มีประสิทธิภาพตามหลักธรรมาภิบาล  
     ๕.๑ กลยุทธ์ส่งเสริมและพัฒนาขีดความสามารถในการปฏิบัติงานของบุคลากร เสริมสร้าง ธรรมาภิบาลในการปฏิบัติงาน ส่งเสริมให้ประชาชนมีส่วนร่วมพัฒนา  
     ปรับปรุงและจัดให้มีสถานที่ปฏิบัติราชการ เครื่องมือ เครื่องใช้ให้มีความทันสมัย เพื่อรองรับภารกิจ  
 (๑) แผนงานบริหารงานทั่วไป

ที่	โครงการ	วัตถุประสงค์	เป้าหมาย (ผลผลิตของโครงการ)	งบประมาณ					ตัวชี้วัด (KPI)	ผลที่คาดว่าจะได้รับ	หน่วยงาน รับผิดชอบหลัก
				๒๕๖๖ (บาท)	๒๕๖๗ (บาท)	๒๕๖๘ (บาท)	๒๕๖๙ (บาท)	๒๕๗๐ (บาท)			
๖	โครงการ บริหารจัดการ ขยะในชุมชน	๑. เพื่อลดปริมาณขยะใน ชุมชน ๒. ลดปัญหามลพิษจาก ขยะ ๓. สร้างจิตสำนึกให้ ชุมชนรักษาความสะอาด และรู้จักวิธีคัดแยกและ กำจัดขยะที่ถูกต้อง	บริหารจัดการขยะใน ชุมชนอย่างถูกวิธี	๑๐๐,๐๐๐	๑๐๐,๐๐๐	๑๐๐,๐๐๐	๑๐๐,๐๐๐	๑๐๐,๐๐๐	จำนวนขยะลดลง ร้อยละ ๕	๑. ปริมาณขยะ ในชุมชนลดลง ๒. ประชาชนมี จิตสำนึกในการ รักษาความ สะอาดและรู้จัก วิธีคัดแยกและ กำจัดขยะที่ ถูกต้อง	สำนัก ปลัด

รายละเอียดโครงการพัฒนา  
แผนพัฒนาท้องถิ่น (พ.ศ. ๒๕๖๖-๒๕๗๐) แก้ไข ครั้งที่ ๓/๒๕๖๖  
องค์การบริหารส่วนตำบลโนนแดง อำเภอบ้านเขว้า จังหวัดชัยภูมิ

แบบ ผ.๐๒

- ยุทธศาสตร์ชาติ ๒๐ ปี ยุทธศาสตร์ที่ ๖ ยุทธศาสตร์ด้านการปรับสมดุลและพัฒนาระบบบริหารจัดการภาครัฐ  
 ข.แผนพัฒนาเศรษฐกิจและสังคมแห่งชาติ ฉบับที่ ๑๓ หมายความว่า ๑๓ ไทยมีภาครัฐที่ทันสมัยมีประสิทธิภาพ และตอบโจทย์ประชาชน  
 ค.Sustainable Development Goals : SDGs เป้าหมาย เพิ่มประสิทธิภาพบริหารจัดการที่มีความโปร่งใส ตามหลักธรรมาภิบาลแบบมีส่วนร่วม  
 ง. ยุทธศาสตร์จังหวัดที่ ๓ การสร้างความมั่นคงเพื่อการพัฒนาจังหวัดสู่ความมั่งคั่งและยั่งยืน  
 จ. ยุทธศาสตร์การพัฒนาขององค์กรปกครองส่วนท้องถิ่นในเขตจังหวัด ยุทธศาสตร์ที่ ๘ การบริหารจัดการบ้านเมืองที่ดีมีประสิทธิภาพ  
     ๕ ยุทธศาสตร์การพัฒนาการบริหารจัดการที่มีประสิทธิภาพตามหลักธรรมาภิบาล  
     ๕.๑ กลยุทธ์ส่งเสริมและพัฒนาขีดความสามารถในการปฏิบัติงานของบุคลากร เสริมสร้าง ธรรมาภิบาลในการปฏิบัติงาน ส่งเสริมให้ประชาชนมีส่วนร่วมพัฒนา  
     ปรับปรุงและจัดให้มีสถานที่ปฏิบัติราชการ เครื่องมือ เครื่องใช้ให้มีความทันสมัย เพื่อรองรับภารกิจ  
 (๑) แผนงานบริหารงานทั่วไป

ที่	โครงการ	วัตถุประสงค์	เป้าหมาย (ผลผลิตของ โครงการ)	งบประมาณ					ตัวชี้วัด (KPI)	ผลที่คาดว่าจะได้รับ	หน่วยงาน รับผิดชอบหลัก
				๒๕๖๖ (บาท)	๒๕๖๗ (บาท)	๒๕๖๘ (บาท)	๒๕๖๙ (บาท)	๒๕๗๐ (บาท)			
๗	โครงการบูรณาการร่วมกันกับส่วนราชการอื่นเพื่อให้บริการประชาชนในพื้นที่ อบต.โนนแดง	เพื่อบูรณาการร่วมกันกับส่วนราชการอื่นให้บริการประชาชนในพื้นที่ อบต.โนนแดง	ส่วนราชการและประชาชนได้ร่วมกิจกรรมบูรณาการร่วมกัน	๑๐๐,๐๐๐	๑๐๐,๐๐๐	๑๐๐,๐๐๐	๑๐๐,๐๐๐	๑๐๐,๐๐๐	ส่วนราชการและประชาชนร้อยละ ๕๐ ได้ร่วมกิจกรรมบูรณาการร่วมกัน	หน่วยงานราชการและประชาชนได้ดำเนินการกิจกรรมบูรณาการร่วมกันสามารถดำเนินกิจกรรมบรรลุตามวัตถุประสงค์	สำนักปลัด

รายละเอียดโครงการพัฒนา  
แผนพัฒนาท้องถิ่น (พ.ศ. ๒๕๖๖-๒๕๗๐) แก้ไข ครั้งที่ ๓/๒๕๖๖  
องค์การบริหารส่วนตำบลโนนแดง อำเภอบ้านเขว้า จังหวัดชัยภูมิ

แบบ ผ.๐๒

- ยุทธศาสตร์ชาติ ๒๐ ปี ยุทธศาสตร์ที่ ๖ ยุทธศาสตร์ด้านการปรับสมดุลและพัฒนาระบบบริหารจัดการภาครัฐ  
 ข.แผนพัฒนาเศรษฐกิจและสังคมแห่งชาติ ฉบับที่ ๑๓ หมายเหตุที่ ๑๓ ไทยมีภาครัฐที่ทันสมัยมีประสิทธิภาพ และตอบโจทย์ประชาชน  
 ค.Sustainable Development Goals : SDGs เป้าหมาย เพิ่มประสิทธิภาพบริหารจัดการที่มีความโปร่งใส ตามหลักธรรมาภิบาลแบบมีส่วนร่วม  
 ง. ยุทธศาสตร์จังหวัดที่ ๓ การสร้างความมั่นคงเพื่อการพัฒนาจังหวัดสู่ความมั่งคั่งและยั่งยืน  
 จ. ยุทธศาสตร์การพัฒนาขององค์กรปกครองส่วนท้องถิ่นในเขตจังหวัด ยุทธศาสตร์ที่ ๘ การบริหารจัดการบ้านเมืองที่ดีมีประสิทธิภาพ  
     ๕ ยุทธศาสตร์การพัฒนาการบริหารจัดการที่มีประสิทธิภาพตามหลักธรรมาภิบาล  
     ๕.๑ กลยุทธ์ส่งเสริมและพัฒนาขีดความสามารถในการปฏิบัติงานของบุคลากร เสริมสร้าง ธรรมาภิบาลในการปฏิบัติงาน ส่งเสริมให้ประชาชนมีส่วนร่วมพัฒนา  
         ปรับปรุงและจัดให้มีสถานที่ปฏิบัติราชการ เครื่องมือ เครื่องใช้ให้มีความทันสมัย เพื่อรองรับภารกิจ  
 (๒) แผนงานรักษาความสงบภายใน

ที่	โครงการ	วัตถุประสงค์	เป้าหมาย (ผลผลิตของโครงการ)	งบประมาณ					ตัวชี้วัด (KPI)	ผลที่คาดว่าจะได้รับ	หน่วยงาน รับผิดชอบหลัก
				๒๕๖๖ (บาท)	๒๕๖๗ (บาท)	๒๕๖๘ (บาท)	๒๕๖๙ (บาท)	๒๕๗๐ (บาท)			
๘	โครงการ สร้างความ ปลอดภัย สมานฉันท์ ของคนใน ชาติ	เพื่อให้ผู้บริหารท้องถิ่น สามชิกสภา อบต. พนักงานส่วนตำบล ลูกจ้าง และประชาชน แสดงออกถึงความจงรัก ภักดี และเป็นการเทิด ทูลสถาบันหลักของชาติ	ผู้บริหารท้องถิ่น สาม ชิกสภา อบต. พนักงาน ส่วนตำบล ลูกจ้าง และ ประชาชน ร่วมกิจกรรม ฯ	-	๓๐,๐๐๐	๓๐,๐๐๐	๓๐,๐๐๐	๓๐,๐๐๐	เจ้าหน้าที่ อบต. และประชาชน ทั้ง ๙ หมู่บ้าน ดำเนินกิจกรรม	เจ้าหน้าที่ อบต. และประชาชน ได้แสดงถึงความ จงรักภักดี และ ร่วมกันดำเนิน กิจกรรม ได้น้อม รำลึกและ แสดงออกถึง ความจงรักภักดี	สำนัก ปลัด

รายละเอียดโครงการพัฒนา  
แผนพัฒนาท้องถิ่น (พ.ศ. ๒๕๖๖-๒๕๗๐) แก้ไข ครั้งที่ ๓/๒๕๖๖  
องค์การบริหารส่วนตำบลโนนแดง อำเภอบ้านเขว้า จังหวัดชัยภูมิ

แบบ ผ.๐๒

- ยุทธศาสตร์ชาติ ๒๐ ปี ยุทธศาสตร์ที่ ๖ ยุทธศาสตร์ด้านการปรับสมดุลและพัฒนาระบบบริหารจัดการภาครัฐ  
 ข.แผนพัฒนาเศรษฐกิจและสังคมแห่งชาติ ฉบับที่ ๑๓ หมายเหตุที่ ๑๓ ไทยมีภาครัฐที่ทันสมัยมีประสิทธิภาพ และตอบโจทย์ประชาชน  
 ค.Sustainable Development Goals : SDGs เป้าหมาย เพิ่มประสิทธิภาพบริหารจัดการที่มีความโปร่งใส ตามหลักธรรมาภิบาลแบบมีส่วนร่วม  
 ง. ยุทธศาสตร์จังหวัดที่ ๓ การสร้างความมั่นคงเพื่อการพัฒนาจังหวัดสู่ความมั่งคั่งและยั่งยืน  
 จ. ยุทธศาสตร์การพัฒนาขององค์กรปกครองส่วนท้องถิ่นในเขตจังหวัด ยุทธศาสตร์ที่ ๘ การบริหารจัดการบ้านเมืองที่ดีมีประสิทธิภาพ  
     ๕ ยุทธศาสตร์การพัฒนาการบริหารจัดการที่มีประสิทธิภาพตามหลักธรรมาภิบาล  
     ๕.๑ กลยุทธ์ส่งเสริมและพัฒนาขีดความสามารถในการปฏิบัติงานของบุคลากร เสริมสร้าง ธรรมาภิบาลในการปฏิบัติงาน ส่งเสริมให้ประชาชนมีส่วนร่วมพัฒนา  
     ปรับปรุงและจัดให้มีสถานที่ปฏิบัติราชการ เครื่องมือ เครื่องใช้ให้มีความทันสมัย เพื่อรองรับภารกิจ  
 (๒) แผนงานรักษาความสงบภายใน

ที่	โครงการ	วัตถุประสงค์	เป้าหมาย (ผลผลิตของ โครงการ)	งบประมาณ					ตัวชี้วัด (KPI)	ผลที่คาดว่าจะ ได้รับ	หน่วยงาน รับผิดชอบหลัก
				๒๕๖๖ (บาท)	๒๕๖๗ (บาท)	๒๕๖๘ (บาท)	๒๕๖๙ (บาท)	๒๕๗๐ (บาท)			
๙	โครงการ ๑ ท้องถิ่น ๑ ชุมชน ยั่งยืน	เพื่อพัฒนาชุมชนยั่งยืน ในการแก้ไขปัญหา เสพติด และเกิด กระบวนการป้องกัน แก้ไข และดูแลผู้ป่วยยา เสพติดโดยการมีส่วน ร่วมของคนในชุมชน	ประชาชนหมู่บ้าน จำนวน ๙ หมู่บ้าน	๕๐,๐๐๐	๕๐,๐๐๐	๕๐,๐๐๐	๕๐,๐๐๐	๕๐,๐๐๐	หมู่บ้านทั้ง ๙ หมู่บ้านได้รับ การพัฒนา ชุมชนอย่าง ยั่งยืน	ชุมชนทั้ง ๙ หมู่บ้าน มีการแก้ไขปัญหา เสพติดแบบครบวงจร ตามยุทธศาสตร์ชาติ นโยบายของรัฐบาล กระทรวงมหาดไทย สามารถป้องกัน แก้ไข ปัญหาเสพติดอย่าง ยั่งยืน	สำนัก ปลัด

รายละเอียดโครงการพัฒนา  
แผนพัฒนาท้องถิ่น (พ.ศ. ๒๕๖๖-๒๕๗๐) แก้ไข ครั้งที่ ๓/๒๕๖๖  
องค์การบริหารส่วนตำบลโนนแดง อำเภอบ้านเขว้า จังหวัดชัยภูมิ

แบบ ผ.๐๒

- ยุทธศาสตร์ชาติ ๒๐ ปี ยุทธศาสตร์ที่ ๖ ยุทธศาสตร์ด้านการปรับสมดุลและพัฒนาระบบบริหารจัดการภาครัฐ
- ข.แผนพัฒนาเศรษฐกิจและสังคมแห่งชาติ ฉบับที่ ๑๓ หมายความว่า ๑๓ ไทยมีภาครัฐที่ทันสมัยมีประสิทธิภาพ และตอบโจทย์ประชาชน
- ค.Sustainable Development Goals : SDGs เป้าหมาย เพิ่มประสิทธิภาพบริหารจัดการที่มีความโปร่งใส ตามหลักธรรมาภิบาลแบบมีส่วนร่วม
- ง. ยุทธศาสตร์จังหวัดที่ ๓ การสร้างความมั่นคงเพื่อการพัฒนาจังหวัดสู่ความมั่งคั่งและยั่งยืน
- จ. ยุทธศาสตร์การพัฒนาขององค์กรปกครองส่วนท้องถิ่นในเขตจังหวัด ยุทธศาสตร์ที่ ๘ การบริหารจัดการบ้านเมืองที่ดีมีประสิทธิภาพ
- ๕ ยุทธศาสตร์การพัฒนาการบริหารจัดการที่มีประสิทธิภาพตามหลักธรรมาภิบาล
- ๕.๑ กลยุทธ์ส่งเสริมและพัฒนาขีดความสามารถในการปฏิบัติงานของบุคลากร เสริมสร้าง ธรรมาภิบาลในการปฏิบัติงาน ส่งเสริมให้ประชาชนมีส่วนร่วมพัฒนาปรับปรุงและจัดให้มีสถานที่ปฏิบัติราชการ เครื่องมือ เครื่องใช้ให้มีความทันสมัย เพื่อรองรับภารกิจ
- (๓) แผนงานการศาสนา วัฒนธรรม และนันทนาการ-งานศาสนาวัฒนธรรมท้องถิ่น

ที่	โครงการ	วัตถุประสงค์	เป้าหมาย (ผลผลิตของ โครงการ)	งบประมาณ					ตัวชี้วัด (KPI)	ผลที่คาดว่าจะได้รับ	หน่วยงาน รับผิดชอบหลัก
				๒๕๖๖ (บาท)	๒๕๖๗ (บาท)	๒๕๖๘ (บาท)	๒๕๖๙ (บาท)	๒๕๗๐ (บาท)			
๑๐	โครงการจัดงานรัฐพิธีและงานพิธีต่างๆ	เพื่อสร้างจิตสำนึกและแสดงออกถึงความจงรักภักดีต่อสถาบันฯ	จัดงานรัฐพิธี กิจกรรม เฉลิมพระเกียรติ และสนับสนุน โครงการอื่น เนื่องมาจาก พระราชดำริและ พระราชพิธีต่างๆ	๒๐,๐๐๐	๒๐,๐๐๐	๒๐,๐๐๐	๒๐,๐๐๐	๒๐,๐๐๐	คณะผู้บริหาร สมาชิกสภา อบต. พนักงานส่วน ตำบล และ ประชาชนเข้า ร่วมกิจกรรม ไม่น้อยกว่า ร้อยละ ๖๐	คณะผู้บริหาร สมาชิกสภา อบต. พนักงานส่วนตำบล และประชาชนเข้า ร่วมงานรัฐพิธีต่างๆ และได้แสดงออกถึง ความจงรักภักดีต่อ สถาบันฯ	สำนัก ปลัด
รวม	๑๐ โครงการ	-	-	๘๐๕,๐๐๐	๘๓๕,๐๐๐	๘๓๕,๐๐๐	๘๓๕,๐๐๐	๘๓๕,๐๐๐	-	-	-

รายละเอียดโครงการพัฒนา  
ที่นำมาจากแผนพัฒนาหมู่บ้านและแผนพัฒนาชุมชน  
(พ.ศ.๒๕๖๖-๒๕๗๐) แก้ไข ครั้งที่ ๓/๒๕๖๖

แบบ ผ. ๐๒/๑

องค์การบริหารส่วนตำบลโนนแดง อำเภอบ้านเขว้า จังหวัดชัยภูมิ

- ก. ยุทธศาสตร์ชาติ ๒๐ ปี ยุทธศาสตร์ที่ ๓ ยุทธศาสตร์ด้านการพัฒนาและเสริมสร้างศักยภาพทรัพยากรมนุษย์  
 ข. แผนพัฒนาเศรษฐกิจและสังคมแห่งชาติ ฉบับที่ ๑๓ หมวดหมายที่ ๔ ไทยเป็นศูนย์กลางทาง การแพทย์และสุขภาพมูลค่าสูง  
 ค. Sustainable Development Goals : SDGs เป้าหมาย ประชาชนมีคุณภาพชีวิตที่ดี มีความเป็นธรรมในสังคม มีภูมิคุ้มกันอย่างยั่งยืน พัฒนาคนสู่สังคมแห่งการเรียนรู้ตลอดชีวิตอย่างยั่งยืน และปลูกจิตสำนึกการอนุรักษ์ศิลปวัฒนธรรมประเพณีท้องถิ่น  
 ง. ยุทธศาสตร์จังหวัดที่ ๔ การพัฒนาสังคมและคุณภาพชีวิตให้มั่นคง  
 จ. ยุทธศาสตร์การพัฒนาขององค์กรปกครองส่วนท้องถิ่นในเขตจังหวัด ยุทธศาสตร์ที่ ๑ การพัฒนาคนและสังคมที่มีคุณภาพ  
 ๓ ยุทธศาสตร์การพัฒนาด้านคนและสังคมที่มีคุณภาพ  
 ๓.๑ กลยุทธ์การพัฒนาคุณภาพชีวิต พัฒนาด้านการศึกษา สาธารณสุข ความมั่นคงความปลอดภัยในชีวิตและทรัพย์สิน รณรงค์ ป้องกันแก้ไขปัญหาเสพติดและส่งเสริมศิลปวัฒนธรรมท้องถิ่น  
 (๑) แผนงานสาธารณสุข : งานบริการสาธารณสุขและงานสาธารณสุขอื่น

ที่	โครงการ	วัตถุประสงค์	เป้าหมาย (ผลผลิตของโครงการ)	งบประมาณ					ตัวชี้วัด (KPI)	ผลที่คาดว่าจะได้รับ	หน่วยงาน รับผิดชอบหลัก
				๒๕๖๖ (บาท)	๒๕๖๗ (บาท)	๒๕๖๘ (บาท)	๒๕๖๙ (บาท)	๒๕๗๐ (บาท)			
๑	โครงการรณรงค์ ป้องกันลูกน้ำยุงลาย ป้องกันไข้เลือดออก หมู่ที่ ๘ บ้านหนอง โสมงเหนือ	เพื่อป้องกันและ ควบคุมไข้เลือดออกใน ชุมชน	-จัดซื้อเวชภัณฑ์และน้ำยา เคมี สำหรับพ่นในการ ป้องกันโรค เช่น โรค ไข้เลือดออก ฯ และ โรคติดต่อต่าง ๆ	๕๐,๐๐๐	๕๐,๐๐๐	๕๐,๐๐๐	๕๐,๐๐๐	๕๐,๐๐๐	ลดอัตราการเป็น ไข้เลือดออก ได้ร้อยละ ๕๐	ลดอัตราการ เป็น ไข้เลือดออก	สำนัก ปลัด

รายละเอียดโครงการพัฒนา  
ที่นำมาจากแผนพัฒนาหมู่บ้านและแผนพัฒนาชุมชน  
(พ.ศ.๒๕๖๖-๒๕๗๐) แก้ไข ครั้งที่ ๓/๒๕๖๖

แบบ ผ. ๐๒/๑

องค์การบริหารส่วนตำบลโนนแดง อำเภอบ้านเขว้า จังหวัดชัยภูมิ

- ก. ยุทธศาสตร์ชาติ ๒๐ ปี ยุทธศาสตร์ที่ ๓ ยุทธศาสตร์ด้านการพัฒนาและเสริมสร้างศักยภาพทรัพยากรมนุษย์  
 ข. แผนพัฒนาเศรษฐกิจและสังคมแห่งชาติ ฉบับที่ ๑๓ หมายเหตุที่ ๔ ไทยเป็นศูนย์กลางทาง การแพทย์และสุขภาพมูลค่าสูง  
 ค. Sustainable Development Goals : SDGs เป้าหมาย ประชาชนมีคุณภาพชีวิตที่ดี มีความเป็นธรรมในสังคม มีภูมิคุ้มกันอย่างยั่งยืน พัฒนาคนสู่สังคมแห่งการเรียนรู้ตลอดชีวิตอย่างยั่งยืน และปลูกจิตสำนึกการอนุรักษ์ศิลปวัฒนธรรมประเพณีท้องถิ่น  
 ง. ยุทธศาสตร์จังหวัดที่ ๔ การพัฒนาสังคมและคุณภาพชีวิตให้มั่นคง  
 จ. ยุทธศาสตร์การพัฒนาขององค์กรปกครองส่วนท้องถิ่นในเขตจังหวัด ยุทธศาสตร์ที่ ๑ การพัฒนาคนและสังคมที่มีคุณภาพ  
 ๓ ยุทธศาสตร์การพัฒนาด้านคนและสังคมที่มีคุณภาพ  
 ๓.๑ กลยุทธ์การพัฒนาคุณภาพชีวิต พัฒนาด้านการศึกษา สาธารณสุข ความมั่นคงความปลอดภัยในชีวิตและทรัพย์สิน รณรงค์ ป้องกันแก้ไขปัญหาเสพติดและส่งเสริมศิลปวัฒนธรรมท้องถิ่น  
 (๒) แผนงานสังคมสงเคราะห์

ที่	โครงการ	วัตถุประสงค์	เป้าหมาย (ผลผลิตของโครงการ)	งบประมาณ					ตัวชี้วัด (KPI)	ผลที่คาดว่าจะได้รับ	หน่วยงาน รับผิดชอบหลัก
				๒๕๖๖ (บาท)	๒๕๖๗ (บาท)	๒๕๖๘ (บาท)	๒๕๖๙ (บาท)	๒๕๗๐ (บาท)			
๑	โครงการสงเคราะห์ผู้สูงอายุ/ผู้พิการและผู้ด้อยโอกาส หมู่ที่ ๘ บ้านหนองโสมงเหนือ	เพื่อสงเคราะห์ผู้สูงอายุ ผู้ด้อยโอกาส และคนไร้ที่พึ่ง	เพื่อจ่ายเป็นค่าใช้จ่ายในการดำเนินโครงการสงเคราะห์ผู้สูงอายุ ผู้ด้อยโอกาส และคนไร้ที่พึ่งตามอำนาจหน้าที่ของ อบต.โนนแดง	๑๐,๐๐๐	๑๐,๐๐๐	๑๐,๐๐๐	๑๐,๐๐๐	๑๐,๐๐๐	ผู้สูงอายุ ผู้ด้อยโอกาส และคนไร้ที่พึ่ง ได้รับการสังเคราะห์ ร้อยละ ๕๐	ผู้สูงอายุ ผู้ด้อยโอกาส และคนไร้ที่พึ่ง ได้รับการสังเคราะห์ เพื่อให้มีคุณภาพชีวิตที่ดี	สำนักปลัด

รายละเอียดโครงการพัฒนา  
ที่นำมาจากแผนพัฒนาหมู่บ้านและแผนพัฒนาชุมชน  
(พ.ศ.๒๕๖๖-๒๕๗๐) แก้ไข ครั้งที่ ๓/๒๕๖๖

องค์การบริหารส่วนตำบลโนนแดง อำเภอบ้านเขว้า จังหวัดชัยภูมิ

แบบ ผ.๐๒/๑

- ก.ยุทธศาสตร์ชาติ ๒๐ ปี ยุทธศาสตร์ที่ ๓ ยุทธศาสตร์ด้านการพัฒนาและเสริมสร้างศักยภาพทรัพยากรมนุษย์  
ข.แผนพัฒนาเศรษฐกิจและสังคมแห่งชาติ ฉบับที่ ๑๓ หมายเหตุที่ ๔ ไทยเป็นศูนย์กลาง การแพทย์และสุขภาพมูลค่าสูง  
ค.Sustainable Development Goals : SDGs เป้าหมาย ประชาชนมีคุณภาพชีวิตที่ดี มีความเป็นธรรมในสังคม มีภูมิคุ้มกันอย่างยั่งยืน พัฒนาคนสู่สังคมแห่งการเรียนรู้ตลอดชีวิตอย่างยั่งยืน และปลูกจิตสำนึกการอนุรักษ์ศิลปวัฒนธรรมประเพณีท้องถิ่น  
ง. ยุทธศาสตร์จังหวัดที่ ๔ การพัฒนาสังคมและคุณภาพชีวิตให้มั่นคง  
จ. ยุทธศาสตร์การพัฒนาขององค์กรปกครองส่วนท้องถิ่นในเขตจังหวัด ยุทธศาสตร์ที่ ๑ การพัฒนาคนและสังคมที่มีคุณภาพ  
๓ ยุทธศาสตร์การพัฒนาด้านคนและสังคมที่มีคุณภาพ  
๓.๑ กลยุทธ์การพัฒนาคุณภาพชีวิต พัฒนาการด้านการศึกษา สาธารณสุข ความมั่นคงความปลอดภัยในชีวิตและทรัพย์สิน รณรงค์ ป้องกันแก้ไขปัญหายาเสพติดและส่งเสริมศิลปวัฒนธรรมท้องถิ่น  
(๓) แผนงานสร้างความเข้มแข็งของชุมชน

ที่	โครงการ	วัตถุประสงค์	เป้าหมาย (ผลผลิตของโครงการ)	งบประมาณ					ตัวชี้วัด (KPI)	ผลที่คาดว่าจะได้รับ	หน่วยงาน รับผิดชอบหลัก
				๒๕๖๖ (บาท)	๒๕๖๗ (บาท)	๒๕๖๘ (บาท)	๒๕๖๙ (บาท)	๒๕๗๐ (บาท)			
๑	โครงการส่งเสริมและพัฒนาหมู่บ้าน/ชุมชนให้เป็นหมู่บ้านเศรษฐกิจพอเพียง หมู่ที่ ๑ บ้านโนนแดง	เพื่อสร้างโอกาสและทางเลือกในการประกอบอาชีพเป็นการเพิ่มรายได้และลดรายจ่ายในครัวเรือน	ฝึกทักษะอาชีพให้กับกลุ่มสตรี ผู้สูงอายุ กลุ่มผู้พิการ กลุ่มผู้ด้อยโอกาส และประชาชนผู้สนใจในตำบลโนนแดง	๒๐,๐๐๐	๒๐,๐๐๐	๒๐,๐๐๐	๒๐,๐๐๐	๒๐,๐๐๐	ผู้เข้าร่วมฝึกอบรมมีความรู้และทักษะอาชีพที่เพิ่มขึ้นร้อยละ ๗๐	ผู้เข้าร่วมฝึกอบรมมีโอกาสและทางเลือกในการประกอบอาชีพเป็นการเพิ่มรายได้และลดรายจ่ายในครัวเรือน	สำนักปลัด



รายละเอียดโครงการพัฒนา  
ที่นำมาจากแผนพัฒนาหมู่บ้านและแผนพัฒนาชุมชน  
(พ.ศ.๒๕๖๖-๒๕๗๐) แก้ไข ครั้งที่ ๓/๒๕๖๖

แบบ ผ.๐๒/๑

องค์การบริหารส่วนตำบลโนนแดง อำเภอบ้านเขว้า จังหวัดชัยภูมิ

- ก.ยุทธศาสตร์ชาติ ๒๐ ปี ยุทธศาสตร์ที่ ๓ ยุทธศาสตร์ด้านการพัฒนาและเสริมสร้างศักยภาพทรัพยากรมนุษย์  
 ข.แผนพัฒนาเศรษฐกิจและสังคมแห่งชาติ ฉบับที่ ๑๓ หมวดหมายที่ ๔ ไทยเป็นศูนย์กลางทาง การแพทย์และสุขภาพมูลค่าสูง  
 ค.Sustainable Development Goals : SDGs เป้าหมาย ประชาชนมีคุณภาพชีวิตที่ดี มีความเป็นธรรมในสังคม มีภูมิคุ้มกันอย่างยั่งยืน พัฒนาคนสู่สังคมแห่งการเรียนรู้ตลอดชีวิตอย่างยั่งยืน และปลูกจิตสำนึกการอนุรักษ์ศิลปวัฒนธรรมประเพณีท้องถิ่น  
 ง. ยุทธศาสตร์จังหวัดที่ ๔ การพัฒนาสังคมและคุณภาพชีวิตให้มั่นคง  
 จ. ยุทธศาสตร์การพัฒนาขององค์กรปกครองส่วนท้องถิ่นในเขตจังหวัด ยุทธศาสตร์ที่ ๑ การพัฒนาคนและสังคมที่มีคุณภาพ  
 ๓ ยุทธศาสตร์การพัฒนาด้านคนและสังคมที่มีคุณภาพ  
 ๓.๑ กลยุทธ์การพัฒนาคุณภาพชีวิต พัฒนาด้านการศึกษา สาธารณสุข ความมั่นคงความปลอดภัยในชีวิตและทรัพย์สิน รณรงค์ ป้องกันแก้ไขปัญหายาเสพติดและส่งเสริมศิลปวัฒนธรรมท้องถิ่น  
 (๓) แผนงานสร้างความเข้มแข็งของชุมชน

ที่	โครงการ	วัตถุประสงค์	เป้าหมาย (ผลผลิตของโครงการ)	งบประมาณ					ตัวชี้วัด (KPI)	ผลที่คาดว่าจะได้รับ	หน่วยงาน รับผิดชอบหลัก
				๒๕๖๖ (บาท)	๒๕๖๗ (บาท)	๒๕๖๘ (บาท)	๒๕๖๙ (บาท)	๒๕๗๐ (บาท)			
๒	โครงการจัดทำประชาคมเพื่อส่งเสริมกระบวนการเรียนรู้ในการแก้ไขปัญหาคุณภาพชีวิตของประชาชน หมู่ที่ ๑ บ้านโนนแดง	เพื่อส่งเสริมกระบวนการเรียนรู้ในการแก้ไขปัญหาคุณภาพชีวิตของประชาชนในชุมชน	ส่งเสริมให้ความรู้กระบวนการเรียนรู้ในการแก้ไขปัญหาคุณภาพชีวิตของประชาชนในชุมชน	๒๐,๐๐๐	๒๐,๐๐๐	๒๐,๐๐๐	๒๐,๐๐๐	๒๐,๐๐๐	ประชาชนได้รับการส่งเสริมและความรู้ในการแก้ไขปัญหาคุณภาพชีวิต ร้อยละ ๖๐	ประชาชนได้รับการส่งเสริมและความรู้ในการแก้ไขปัญหาคุณภาพชีวิต	สำนักปลัด

รายละเอียดโครงการพัฒนา  
ที่นำมาจากแผนพัฒนาหมู่บ้านและแผนพัฒนาชุมชน  
(พ.ศ.๒๕๖๖-๒๕๗๐) แก้ไข ครั้งที่ ๓/๒๕๖๖

แบบ ผ.๐๒/๑

องค์การบริหารส่วนตำบลโนนแดง อำเภอบ้านเขว้า จังหวัดชัยภูมิ

- ก.ยุทธศาสตร์ชาติ ๒๐ ปี ยุทธศาสตร์ที่ ๓ ยุทธศาสตร์ด้านการพัฒนาและเสริมสร้างศักยภาพทรัพยากรมนุษย์  
 ข.แผนพัฒนาเศรษฐกิจและสังคมแห่งชาติ ฉบับที่ ๑๓ หมวดหมายที่ ๔ ไทยเป็นศูนย์กลางทาง การแพทย์และสุขภาพมูลค่าสูง  
 ค.Sustainable Development Goals : SDGs เป้าหมาย ประชาชนมีคุณภาพชีวิตที่ดี มีความเป็นธรรมในสังคม มีภูมิคุ้มกันอย่างยั่งยืน พัฒนาคนสู่สังคมแห่งการเรียนรู้ตลอดชีวิตอย่างยั่งยืน และปลูกจิตสำนึกการอนุรักษ์ศิลปวัฒนธรรมประเพณีท้องถิ่น  
 ง. ยุทธศาสตร์จังหวัดที่ ๔ การพัฒนาสังคมและคุณภาพชีวิตให้มั่นคง  
 จ. ยุทธศาสตร์การพัฒนาขององค์กรปกครองส่วนท้องถิ่นในเขตจังหวัด ยุทธศาสตร์ที่ ๑ การพัฒนาคนและสังคมที่มีคุณภาพ  
 ๓ ยุทธศาสตร์การพัฒนาด้านคนและสังคมที่มีคุณภาพ  
 ๓.๑ กลยุทธ์การพัฒนาคุณภาพชีวิต พัฒนาด้านการศึกษา สาธารณสุข ความมั่นคงความปลอดภัยในชีวิตและทรัพย์สิน รณรงค์ ป้องกันแก้ไขปัญหายาเสพติดและส่งเสริมศิลปวัฒนธรรมท้องถิ่น  
 (๓) แผนงานสร้างความเข้มแข็งของชุมชน

ที่	โครงการ	วัตถุประสงค์	เป้าหมาย (ผลผลิตของโครงการ)	งบประมาณ					ตัวชี้วัด (KPI)	ผลที่คาดว่าจะได้รับ	หน่วยงาน รับผิดชอบหลัก
				๒๕๖๖ (บาท)	๒๕๖๗ (บาท)	๒๕๖๘ (บาท)	๒๕๖๙ (บาท)	๒๕๗๐ (บาท)			
๓	โครงการส่งเสริมสนับสนุนพัฒนากลุ่มอาชีพและผลิตภัณฑ์ชุมชนและท้องถิ่น หมู่ที่ ๑ บ้านโนนแดง	เพื่อสร้างโอกาสและทางเลือกในการประกอบอาชีพเป็นการเพิ่มรายได้และลดรายจ่ายในครัวเรือน	ฝึกทักษะอาชีพให้กับกลุ่มสตรี ผู้สูงอายุ กลุ่มผู้พิการ กลุ่มผู้ด้อยโอกาส และประชาชนผู้สนใจในตำบลโนนแดง	๒๐,๐๐๐	๒๐,๐๐๐	๒๐,๐๐๐	๒๐,๐๐๐	๒๐,๐๐๐	ผู้เข้าร่วมฝึกอบรมมีความรู้และทักษะอาชีพที่เพิ่มขึ้นร้อยละ ๗๐	ผู้เข้าร่วมฝึกอบรมมีโอกาสและทางเลือกในการประกอบอาชีพเป็นการเพิ่มรายได้และลดรายจ่ายในครัวเรือน	สำนักปลัด
๔	โครงการส่งเสริมอาชีพ หมู่ที่ ๓ บ้านโนนเสาเล้า	เพื่อสร้างโอกาสและทางเลือกในการประกอบอาชีพเป็นการเพิ่มรายได้และลดรายจ่ายในครัวเรือน	ฝึกทักษะอาชีพให้กับกลุ่มสตรี ผู้สูงอายุ กลุ่มผู้พิการ กลุ่มผู้ด้อยโอกาส และประชาชนผู้สนใจในตำบลโนนแดง	๒๐,๐๐๐	๒๐,๐๐๐	๒๐,๐๐๐	๒๐,๐๐๐	๒๐,๐๐๐	ผู้เข้าร่วมฝึกอบรมมีความรู้และทักษะอาชีพที่เพิ่มขึ้นร้อยละ ๗๐	ผู้เข้าร่วมฝึกอบรมมีโอกาสและทางเลือกในการประกอบอาชีพเป็นการเพิ่มรายได้และลดรายจ่ายในครัวเรือน	สำนักปลัด

รายละเอียดโครงการพัฒนา  
ที่นำมาจากแผนพัฒนาหมู่บ้านและแผนพัฒนาชุมชน  
(พ.ศ.๒๕๖๖-๒๕๗๐) แก้ไข ครั้งที่ ๓/๒๕๖๖  
องค์การบริหารส่วนตำบลโนนแดง อำเภอบ้านเขว้า จังหวัดชัยภูมิ

แบบ ผ.๐๒/๑

- ก. ยุทธศาสตร์ชาติ ๒๐ ปี ยุทธศาสตร์ที่ ๓ ยุทธศาสตร์ด้านการพัฒนาและเสริมสร้างศักยภาพทรัพยากรมนุษย์
- ข. แผนพัฒนาเศรษฐกิจและสังคมแห่งชาติ ฉบับที่ ๑๓ หมายเหตุที่ ๔ ไทยเป็นศูนย์กลางทาง การแพทย์และสุขภาพมูลค่าสูง
- ค. Sustainable Development Goals : SDGs เป้าหมาย ประชาชนมีคุณภาพชีวิตที่ดี มีความเป็นธรรมในสังคม มีภูมิคุ้มกันอย่างยั่งยืน พัฒนาคนสู่สังคมแห่งการเรียนรู้ตลอดชีวิตอย่างยั่งยืน และปลูกจิตสำนึกการอนุรักษ์ศิลปวัฒนธรรมประเพณีท้องถิ่น
- ง. ยุทธศาสตร์จังหวัดที่ ๔ การพัฒนาสังคมและคุณภาพชีวิตให้มั่นคง
- จ. ยุทธศาสตร์การพัฒนาขององค์กรปกครองส่วนท้องถิ่นในเขตจังหวัด ยุทธศาสตร์ที่ ๑ การพัฒนาคนและสังคมที่มีคุณภาพ
- ๓ ยุทธศาสตร์การพัฒนาด้านคนและสังคมที่มีคุณภาพ
- ๓.๑ กลยุทธ์การพัฒนาคุณภาพชีวิต พัฒนาด้านการศึกษา สาธารณสุข ความมั่นคงความปลอดภัยในชีวิตและทรัพย์สิน รณรงค์ ป้องกันแก้ไขปัญหายาเสพติดและส่งเสริมศิลปวัฒนธรรมท้องถิ่น
- (๓) แผนงานสร้างความเข้มแข็งของชุมชน

ที่	โครงการ	วัตถุประสงค์	เป้าหมาย (ผลผลิตของโครงการ)	งบประมาณ					ตัวชี้วัด (KPI)	ผลที่คาดว่าจะได้รับ	หน่วยงาน รับผิดชอบหลัก
				๒๕๖๖ (บาท)	๒๕๖๗ (บาท)	๒๕๖๘ (บาท)	๒๕๖๙ (บาท)	๒๕๗๐ (บาท)			
๕	โครงการส่งเสริมอาชีพ หมู่ที่ ๕ บ้านหนองแวง	เพื่อสร้างโอกาสและทางเลือกในการประกอบอาชีพเป็นการเพิ่มรายได้และลดรายจ่ายในครัวเรือน	ฝึกทักษะอาชีพให้กับกลุ่มสตรี ผู้สูงอายุ กลุ่มผู้พิการ กลุ่มผู้ด้อยโอกาส และประชาชนผู้สนใจในตำบลโนนแดง	๒๐,๐๐๐	๒๐,๐๐๐	๒๐,๐๐๐	๒๐,๐๐๐	๒๐,๐๐๐	ผู้เข้าร่วมฝึกอบรมมีความรู้และทักษะอาชีพที่เพิ่มขึ้นร้อยละ ๗๐	ผู้เข้าร่วมฝึกอบรมมีโอกาสและทางเลือกในการประกอบอาชีพเป็นการเพิ่มรายได้และลดรายจ่ายในครัวเรือน	สำนักปลัด
๖	โครงการศูนย์สาธิตการตลาด หมู่ที่ ๕ บ้านหนองแวง	เพื่อสร้างศูนย์สาธิตการตลาดในชุมชน	สร้างตลาดสร้างศูนย์สาธิตการตลาดในชุมชน	๕๐,๐๐๐	๕๐,๐๐๐	๕๐,๐๐๐	๕๐,๐๐๐	๕๐,๐๐๐	มีศูนย์สาธิตการตลาดในชุมชน	ประชาชนมีตลาดในการจำหน่ายสินค้าทางการเกษตร	สำนักปลัด

รายละเอียดโครงการพัฒนา  
ที่นำมาจากแผนพัฒนาหมู่บ้านและแผนพัฒนาชุมชน  
(พ.ศ.๒๕๖๖-๒๕๗๐) แก้ไข ครั้งที่ ๓/๒๕๖๖

แบบ ผ.๐๒/๑

องค์การบริหารส่วนตำบลโนนแดง อำเภอบ้านเขว้า จังหวัดชัยภูมิ

- ก.ยุทธศาสตร์ชาติ ๒๐ ปี ยุทธศาสตร์ที่ ๓ ยุทธศาสตร์ด้านการพัฒนาและเสริมสร้างศักยภาพทรัพยากรมนุษย์  
 ข.แผนพัฒนาเศรษฐกิจและสังคมแห่งชาติ ฉบับที่ ๑๓ หมวดหมายที่ ๔ ไทยเป็นศูนย์กลางทาง การแพทย์และสุขภาพมูลค่าสูง  
 ค.Sustainable Development Goals : SDGs เป้าหมาย ประชาชนมีคุณภาพชีวิตที่ดี มีความเป็นธรรมในสังคม มีภูมิคุ้มกันอย่างยั่งยืน พัฒนาคนสู่สังคมแห่งการเรียนรู้ตลอดชีวิตอย่างยั่งยืน และปลูกจิตสำนึกการอนุรักษ์ศิลปวัฒนธรรมประเพณีท้องถิ่น  
 ง. ยุทธศาสตร์จังหวัดที่ ๔ การพัฒนาสังคมและคุณภาพชีวิตให้มั่นคง  
 จ. ยุทธศาสตร์การพัฒนาขององค์กรปกครองส่วนท้องถิ่นในเขตจังหวัด ยุทธศาสตร์ที่ ๑ การพัฒนาคนและสังคมที่มีคุณภาพ  
 ๓ ยุทธศาสตร์การพัฒนาด้านคนและสังคมที่มีคุณภาพ  
 ๓.๑ กลยุทธ์การพัฒนาคุณภาพชีวิต พัฒนาด้านการศึกษา สาธารณสุข ความมั่นคงความปลอดภัยในชีวิตและทรัพย์สิน รณรงค์ ป้องกันแก้ไขปัญหาเสพติดและส่งเสริมศิลปวัฒนธรรมท้องถิ่น  
 (๓) แผนงานสร้างความเข้มแข็งของชุมชน

ที่	โครงการ	วัตถุประสงค์	เป้าหมาย (ผลผลิตของโครงการ)	งบประมาณ					ตัวชี้วัด (KPI)	ผลที่คาดว่าจะได้รับ	หน่วยงาน รับผิดชอบหลัก
				๒๕๖๖ (บาท)	๒๕๖๗ (บาท)	๒๕๖๘ (บาท)	๒๕๖๙ (บาท)	๒๕๗๐ (บาท)			
๗	โครงการส่งเสริมและพัฒนาหมู่บ้านชุมชนให้เป็นหมู่บ้านเศรษฐกิจพอเพียง อยู่เย็นเป็นสุข หมู่ที่ ๕ บ้านหนองแวง	เพื่อส่งเสริมและพัฒนาให้เป็นหมู่บ้านเศรษฐกิจพอเพียง	สร้างกระบวนการพัฒนาชุมชนในหมู่บ้านด้วยหลัก “การพึ่งตนเอง” ในการแก้ปัญหาความยากจนของประชาชนตามหลักปรัชญาเศรษฐกิจพอเพียง และจัดระบบการบริหารจัดการชุมชนและพัฒนาเศรษฐกิจชุมชน	๒๐,๐๐๐	๒๐,๐๐๐	๒๐,๐๐๐	๒๐,๐๐๐	๒๐,๐๐๐	ประชาชนมีความรู้ ความเข้าใจในการพัฒนาหมู่บ้านตามแนวปรัชญาเศรษฐกิจพอเพียง ร้อยละ 50	ประชาชนมีความรู้ ความเข้าใจในการพัฒนาหมู่บ้านตามแนวปรัชญาเศรษฐกิจพอเพียง	

รายละเอียดโครงการพัฒนา  
ที่นำมาจากแผนพัฒนาหมู่บ้านและแผนพัฒนาชุมชน  
(พ.ศ.๒๕๖๖-๒๕๗๐) แก้ไข ครั้งที่ ๓/๒๕๖๖  
องค์การบริหารส่วนตำบลโนนแดง อำเภอบ้านเขว้า จังหวัดชัยภูมิ

แบบ ผ. ๐๒/๑

- ก. ยุทธศาสตร์ชาติ ๒๐ ปี ยุทธศาสตร์ที่ ๓ ยุทธศาสตร์ด้านการพัฒนาและเสริมสร้างศักยภาพทรัพยากรมนุษย์
- ข. แผนพัฒนาเศรษฐกิจและสังคมแห่งชาติ ฉบับที่ ๑๓ หมายเหตุที่ ๔ ไทยเป็นศูนย์กลางทาง การแพทย์และสุขภาพมูลค่าสูง
- ค. Sustainable Development Goals : SDGs เป้าหมาย ประชาชนมีคุณภาพชีวิตที่ดี มีความเป็นธรรมในสังคม มีภูมิคุ้มกันอย่างยั่งยืน พัฒนาคนสู่สังคมแห่งการเรียนรู้ตลอดชีวิตอย่างยั่งยืน และปลูกจิตสำนึกการอนุรักษ์ศิลปวัฒนธรรมประเพณีท้องถิ่น
- ง. ยุทธศาสตร์จังหวัดที่ ๔ การพัฒนาสังคมและคุณภาพชีวิตให้มั่นคง
- จ. ยุทธศาสตร์การพัฒนาขององค์กรปกครองส่วนท้องถิ่นในเขตจังหวัด ยุทธศาสตร์ที่ ๑ การพัฒนาคนและสังคมที่มีคุณภาพ
- ๓ ยุทธศาสตร์การพัฒนาด้านคนและสังคมที่มีคุณภาพ
- ๓.๑ กลยุทธ์การพัฒนาคุณภาพชีวิต พัฒนาด้านการศึกษา สาธารณสุข ความมั่นคงความปลอดภัยในชีวิตและทรัพย์สิน รณรงค์ ป้องกันแก้ไขปัญหายาเสพติดและส่งเสริมศิลปวัฒนธรรมท้องถิ่น
- (๓) แผนงานสร้างความเข้มแข็งของชุมชน

ที่	โครงการ	วัตถุประสงค์	เป้าหมาย (ผลผลิตของโครงการ)	งบประมาณ					ตัวชี้วัด (KPI)	ผลที่คาดว่าจะได้รับ	หน่วยงาน รับผิดชอบหลัก
				๒๕๖๖ (บาท)	๒๕๖๗ (บาท)	๒๕๖๘ (บาท)	๒๕๖๙ (บาท)	๒๕๗๐ (บาท)			
๘	โครงการส่งเสริมและพัฒนาศักยภาพกลุ่มอาชีพ หมู่ที่ ๗ บ้านซับช่องแมว	เพื่อสร้างโอกาสและทางเลือกในการประกอบอาชีพเป็นการเพิ่มรายได้และลดรายจ่ายในครัวเรือน	ฝึกทักษะอาชีพให้กับกลุ่มสตรี ผู้สูงอายุ กลุ่มผู้พิการ กลุ่มผู้ด้อยโอกาส และประชาชนผู้สนใจในตำบลโนนแดง	๒๐,๐๐๐	๒๐,๐๐๐	๒๐,๐๐๐	๒๐,๐๐๐	๒๐,๐๐๐	ผู้เข้าร่วมฝึกอบรมมีความรู้และทักษะอาชีพที่เพิ่มขึ้นร้อยละ ๗๐	ผู้เข้าร่วมฝึกอบรมมีโอกาสและทางเลือกในการประกอบอาชีพเป็นการเพิ่มรายได้และลดรายจ่ายในครัวเรือน	สำนักปลัด

รายละเอียดโครงการพัฒนา  
ที่นำมาจากแผนพัฒนาหมู่บ้านและแผนพัฒนาชุมชน  
(พ.ศ.๒๕๖๖-๒๕๗๐) แก้ไข ครั้งที่ ๓/๒๕๖๖  
องค์การบริหารส่วนตำบลโนนแดง อำเภอบ้านเขว้า จังหวัดชัยภูมิ

แบบ ผ. ๐๒/๑

- ก. ยุทธศาสตร์ชาติ ๒๐ ปี ยุทธศาสตร์ที่ ๓ ยุทธศาสตร์ด้านการพัฒนาและเสริมสร้างศักยภาพทรัพยากรมนุษย์
- ข. แผนพัฒนาเศรษฐกิจและสังคมแห่งชาติ ฉบับที่ ๑๓ หมายความว่า ๔ ไทยเป็นศูนย์กลางทาง การแพทย์และสุขภาพมูลค่าสูง
- ค. Sustainable Development Goals : SDGs เป้าหมาย ประชาชนมีคุณภาพชีวิตที่ดี มีความเป็นธรรมในสังคม มีภูมิคุ้มกันอย่างยั่งยืน พัฒนาค้นสู่สังคมแห่งการเรียนรู้ตลอดชีวิตอย่างยั่งยืน และปลูกจิตสำนึกการอนุรักษ์ศิลปวัฒนธรรมประเพณีท้องถิ่น
- ง. ยุทธศาสตร์จังหวัดที่ ๔ การพัฒนาสังคมและคุณภาพชีวิตให้มั่นคง
- จ. ยุทธศาสตร์การพัฒนาขององค์กรปกครองส่วนท้องถิ่นในเขตจังหวัด ยุทธศาสตร์ที่ ๑ การพัฒนาคนและสังคมที่มีคุณภาพ
- ๓ ยุทธศาสตร์การพัฒนาด้านคนและสังคมที่มีคุณภาพ
- ๓.๑ กลยุทธ์การพัฒนาคุณภาพชีวิต พัฒนาด้านการศึกษา สาธารณสุข ความมั่นคงความปลอดภัยในชีวิตและทรัพย์สิน รณรงค์ ป้องกันแก้ไขปัญหาเสพติดและส่งเสริมศิลปวัฒนธรรมท้องถิ่น

(๓) แผนงานสร้างความเข้มแข็งของชุมชน

ที่	โครงการ	วัตถุประสงค์	เป้าหมาย (ผลผลิตของโครงการ)	งบประมาณ					ตัวชี้วัด (KPI)	ผลที่คาดว่าจะได้รับ	หน่วยงาน รับผิดชอบหลัก
				๒๕๖๖ (บาท)	๒๕๖๗ (บาท)	๒๕๖๘ (บาท)	๒๕๖๙ (บาท)	๒๕๗๐ (บาท)			
๙	โครงการส่งเสริมและพัฒนาหมู่บ้าน/ชุมชน ให้เป็นหมู่บ้านเศรษฐกิจพอเพียง หมู่ที่ ๘ บ้านหนองโสมงเหนือ	เพื่อสร้างโอกาสและทางเลือกในการประกอบอาชีพเป็นการเพิ่มรายได้และลดรายจ่ายในครัวเรือน	ฝึกทักษะอาชีพให้กับกลุ่มสตรี ผู้สูงอายุ กลุ่มผู้พิการ กลุ่มผู้ด้อยโอกาส และประชาชนผู้สนใจในตำบลโนนแดง	๒๐,๐๐๐	๒๐,๐๐๐	๒๐,๐๐๐	๒๐,๐๐๐	๒๐,๐๐๐	ผู้เข้าร่วมฝึกอบรมมีความรู้และทักษะอาชีพที่เพิ่มขึ้นร้อยละ ๗๐	ผู้เข้าร่วมฝึกอบรมมีโอกาสและทางเลือกในการประกอบอาชีพเป็นการเพิ่มรายได้และลดรายจ่ายในครัวเรือน	สำนักปลัด

รายละเอียดโครงการพัฒนา  
ที่นำมาจากแผนพัฒนาหมู่บ้านและแผนพัฒนาชุมชน  
(พ.ศ.๒๕๖๖-๒๕๗๐) แก้ไข ครั้งที่ ๓/๒๕๖๖

แบบ ผ. ๐๒/๑

องค์การบริหารส่วนตำบลโนนแดง อำเภอบ้านเขว้า จังหวัดชัยภูมิ

- ก.ยุทธศาสตร์ชาติ ๒๐ ปี ยุทธศาสตร์ที่ ๓ ยุทธศาสตร์ด้านการพัฒนาและเสริมสร้างศักยภาพทรัพยากรมนุษย์  
ข.แผนพัฒนาเศรษฐกิจและสังคมแห่งชาติ ฉบับที่ ๑๓ หมายเหตุที่ ๔ ไทยเป็นศูนย์กลางทาง การแพทย์และสุขภาพมูลค่าสูง  
ค.Sustainable Development Goals : SDGs เป้าหมาย ประชาชนมีคุณภาพชีวิตที่ดี มีความเป็นธรรมในสังคม มีภูมิคุ้มกันอย่างยั่งยืน พัฒนาคนสู่สังคมแห่งการเรียนรู้ตลอดชีวิตอย่างยั่งยืน และปลูกจิตสำนึกการอนุรักษ์ศิลปวัฒนธรรมประเพณีท้องถิ่น  
ง. ยุทธศาสตร์จังหวัดที่ ๔ การพัฒนาสังคมและคุณภาพชีวิตให้มั่นคง  
จ. ยุทธศาสตร์การพัฒนาขององค์กรปกครองส่วนท้องถิ่นในเขตจังหวัด ยุทธศาสตร์ที่ ๑ การพัฒนาคนและสังคมที่มีคุณภาพ  
๓ ยุทธศาสตร์การพัฒนาด้านคนและสังคมที่มีคุณภาพ  
๓.๑ กลยุทธ์การพัฒนาคุณภาพชีวิต พัฒนาด้านการศึกษา สาธารณสุข ความมั่นคงความปลอดภัยในชีวิตและทรัพย์สิน ธรณรงค์ ป้องกันแก้ไขปัญหาเสพติดและส่งเสริมศิลปวัฒนธรรมท้องถิ่น  
(๓) แผนงานสร้างความเข้มแข็งของชุมชน

ที่	โครงการ	วัตถุประสงค์	เป้าหมาย (ผลผลิตของโครงการ)	งบประมาณ					ตัวชี้วัด (KPI)	ผลที่คาดว่าจะได้รับ	หน่วยงาน รับผิดชอบหลัก
				๒๕๖๖ (บาท)	๒๕๖๗ (บาท)	๒๕๖๘ (บาท)	๒๕๖๙ (บาท)	๒๕๗๐ (บาท)			
๑๐	โครงการส่งเสริมและพัฒนาศักยภาพ ผู้นำชุมชน กลุ่ม องค์กรชุมชน หมู่ที่ ๘ บ้านหนองโสมงเหนือ	เพื่อส่งเสริมและพัฒนา ศักยภาพ ผู้นำชุมชน กลุ่ม องค์กรชุมชน	ฝึกอบรมและพัฒนา ศักยภาพผู้นำชุมชน กลุ่ม องค์กรชุมชน	๕๐,๐๐๐	๕๐,๐๐๐	๕๐,๐๐๐	๕๐,๐๐๐	๕๐,๐๐๐	ผู้นำชุมชน กลุ่ม องค์กรชุมชนมีการพัฒนา ศักยภาพ ร้อยละ ๖๐	ผู้นำชุมชน กลุ่ม องค์กรชุมชนได้รับการพัฒนา ศักยภาพ	สำนักปลัด
๑๑	โครงการส่งเสริม สนับสนุนกลุ่มอาชีพ และผลิตภัณฑ์ชุมชน และท้องถิ่น หมู่ที่ ๘ บ้านหนองโสมงเหนือ	เพื่อสร้างโอกาสและ ทางเลือกในการประกอบ อาชีพเป็นการเพิ่มรายได้ และลดรายจ่ายในครัวเรือน	ฝึกทักษะอาชีพให้กับกลุ่มสตรี ผู้สูงอายุ กลุ่มผู้พิการ กลุ่มผู้ด้อยโอกาส และ ประชาชนผู้สนใจในตำบลโนนแดง	๒๐,๐๐๐	๒๐,๐๐๐	๒๐,๐๐๐	๒๐,๐๐๐	๒๐,๐๐๐	ผู้เข้าร่วมฝึกอบรม มีความรู้และ ทักษะอาชีพที่ เพิ่มขึ้นร้อยละ ๗๐	ผู้เข้าร่วมฝึก อบรมมีโอกาสและ ทางเลือกในการ ประกอบอาชีพเป็นการ เพิ่มรายได้และลด รายจ่ายในครัวเรือน	สำนักปลัด

รายละเอียดโครงการพัฒนา  
ที่นำมาจากแผนพัฒนาหมู่บ้านและแผนพัฒนาชุมชน  
(พ.ศ.๒๕๖๖-๒๕๗๐) แก้ไข ครั้งที่ ๓/๒๕๖๖  
องค์การบริหารส่วนตำบลโนนแดง อำเภอบ้านเขว้า จังหวัดชัยภูมิ

แบบ ผ. ๐๒/๑

- ก.ยุทธศาสตร์ชาติ ๒๐ ปี ยุทธศาสตร์ที่ ๓ ยุทธศาสตร์ด้านการพัฒนาและเสริมสร้างศักยภาพทรัพยากรมนุษย์
- ข.แผนพัฒนาเศรษฐกิจและสังคมแห่งชาติ ฉบับที่ ๑๓ หมายเหตุที่ ๔ ไทยเป็นศูนย์กลางทาง การแพทย์และสุขภาพมูลค่าสูง
- ค.Sustainable Development Goals : SDGs เป้าหมาย ประชาชนมีคุณภาพชีวิตที่ดี มีความเป็นธรรมในสังคม มีภูมิคุ้มกันอย่างยั่งยืน พัฒนาคนสู่สังคมแห่งการเรียนรู้ตลอดชีวิตอย่างยั่งยืน และปลูกจิตสำนึกการอนุรักษ์ศิลปวัฒนธรรมประเพณีท้องถิ่น
- ง. ยุทธศาสตร์จังหวัดที่ ๔ การพัฒนาสังคมและคุณภาพชีวิตให้มั่นคง
- จ. ยุทธศาสตร์การพัฒนาขององค์กรปกครองส่วนท้องถิ่นในเขตจังหวัด ยุทธศาสตร์ที่ ๑ การพัฒนาคนและสังคมที่มีคุณภาพ
- ๓ ยุทธศาสตร์การพัฒนาด้านคนและสังคมที่มีคุณภาพ
- ๓.๑ กลยุทธ์การพัฒนาคุณภาพชีวิต พัฒนาด้านการศึกษา สาธารณสุข ความมั่นคงความปลอดภัยในชีวิตและทรัพย์สิน รณรงค์ ป้องกันแก้ไขปัญหาเสพติดและส่งเสริมศิลปวัฒนธรรมท้องถิ่น
- (๓) แผนงานสร้างความเข้มแข็งของชุมชน

ที่	โครงการ	วัตถุประสงค์	เป้าหมาย (ผลผลิตของโครงการ)	งบประมาณ					ตัวชี้วัด (KPI)	ผลที่คาดว่าจะได้รับ	หน่วยงาน รับผิดชอบหลัก
				๒๕๖๖ (บาท)	๒๕๖๗ (บาท)	๒๕๖๘ (บาท)	๒๕๖๙ (บาท)	๒๕๗๐ (บาท)			
๑๒	โครงการพัฒนา ศักยภาพและ ส่งเสริมกลุ่ม อาชีพสตรี บ้าน เจริญทรัพย์	เพื่อสร้างโอกาสและ ทางเลือกในการ ประกอบอาชีพเป็นการ เพิ่มรายได้และลด รายจ่ายในครัวเรือน	ฝึกทักษะอาชีพให้กับกลุ่ม สตรี ผู้สูงอายุ กลุ่มผู้พิการ กลุ่มผู้ด้อยโอกาส และ ประชาชนผู้สนใจในตำบล โนนแดง	๒๐,๐๐๐	๒๐,๐๐๐	๒๐,๐๐๐	๒๐,๐๐๐	๒๐,๐๐๐	ผู้เข้าร่วม ฝึกอบรมมีความรู้ และทักษะอาชีพ ที่เพิ่มขึ้นร้อยละ ๗๐	ผู้เข้าร่วมฝึก อบรมมีโอกาส และทางเลือกใน การประกอบ อาชีพเป็นการ เพิ่มรายได้และ ลดรายจ่ายใน ครัวเรือน	สำนัก ปลัด



รายละเอียดโครงการพัฒนา  
ที่นำมาจากแผนพัฒนาหมู่บ้านและแผนพัฒนาชุมชน  
(พ.ศ.๒๕๖๖-๒๕๗๐) แก้ไข ครั้งที่ ๓/๒๕๖๖

องค์การบริหารส่วนตำบลโนนแดง อำเภอบ้านเขว้า จังหวัดชัยภูมิ

แบบ ผ. ๐๒/๑

- ก. ยุทธศาสตร์ชาติ ๒๐ ปี ยุทธศาสตร์ที่ ๓ ยุทธศาสตร์ด้านการพัฒนาและเสริมสร้างศักยภาพทรัพยากรมนุษย์
- ข. แผนพัฒนาเศรษฐกิจและสังคมแห่งชาติ ฉบับที่ ๑๓ หมายเหตุที่ ๔ ไทยเป็นศูนย์กลาง การแพทย์และสุขภาพมูลค่าสูง
- ค. Sustainable Development Goals : SDGs เป้าหมาย ประชาชนมีคุณภาพชีวิตที่ดี มีความเป็นธรรมในสังคม มีภูมิคุ้มกันอย่างยั่งยืน พัฒนาคนสู่สังคมแห่งการเรียนรู้ตลอดชีวิตอย่างยั่งยืน และปลูกจิตสำนึกการอนุรักษ์ศิลปวัฒนธรรมประเพณีท้องถิ่น
- ง. ยุทธศาสตร์จังหวัดที่ ๔ การพัฒนาสังคมและคุณภาพชีวิตให้มั่นคง
- จ. ยุทธศาสตร์การพัฒนาขององค์การปกครองส่วนท้องถิ่นในเขตจังหวัด ยุทธศาสตร์ที่ ๑ การพัฒนาคนและสังคมที่มีคุณภาพ
- ๓ ยุทธศาสตร์การพัฒนาด้านคนและสังคมที่มีคุณภาพ
- ๓.๑ กลยุทธ์การพัฒนาคุณภาพชีวิต พัฒนาด้านการศึกษา สาธารณสุข ความมั่นคงความปลอดภัยในชีวิตและทรัพย์สิน อนุรักษ์ ป้องกันแก้ไขปัญหาเสพติดและส่งเสริมศิลปวัฒนธรรมท้องถิ่น
- (๓) แผนงานสร้างความเข้มแข็งของชุมชน

ที่	โครงการ	วัตถุประสงค์	เป้าหมาย (ผลผลิตของโครงการ)	งบประมาณ					ตัวชี้วัด (KPI)	ผลที่คาดว่าจะได้รับ	หน่วยงาน รับผิดชอบหลัก
				๒๕๖๖ (บาท)	๒๕๖๗ (บาท)	๒๕๖๘ (บาท)	๒๕๖๙ (บาท)	๒๕๗๐ (บาท)			
๑๓	โครงการส่งเสริมอาชีพการแปรรูปผลผลิตทางการเกษตร หมู่ที่ ๙ บ้านเจริญทรัพย์	เพื่อสร้างโอกาสและทางเลือกในการประกอบอาชีพเป็นการเพิ่มรายได้และลดรายจ่ายในครัวเรือน	ฝึกทักษะอาชีพให้กับกลุ่มสตรี ผู้สูงอายุ กลุ่มผู้พิการ กลุ่มผู้ด้อยโอกาส และประชาชนผู้สนใจในตำบลโนนแดง	๒๐,๐๐๐	๒๐,๐๐๐	๒๐,๐๐๐	๒๐,๐๐๐	๒๐,๐๐๐	ผู้เข้าร่วมฝึกอบรมมีความรู้และทักษะอาชีพที่เพิ่มขึ้นร้อยละ ๗๐	ผู้เข้าร่วมฝึกอบรมมีโอกาสและทางเลือกในการประกอบอาชีพเป็นการเพิ่มรายได้และลดรายจ่ายในครัวเรือน	สำนักปลัด
๑๔	โครงการส่งเสริมและพัฒนาหมู่บ้านให้เป็นหมู่บ้านเศรษฐกิจพอเพียงหมู่ที่ ๙ บ้านเจริญทรัพย์	เพื่อสร้างโอกาสและทางเลือกในการประกอบอาชีพเป็นการเพิ่มรายได้และลดรายจ่ายในครัวเรือน	ฝึกทักษะอาชีพให้กับกลุ่มสตรี ผู้สูงอายุ กลุ่มผู้พิการ กลุ่มผู้ด้อยโอกาส และประชาชนผู้สนใจในตำบลโนนแดง	๒๐,๐๐๐	๒๐,๐๐๐	๒๐,๐๐๐	๒๐,๐๐๐	๒๐,๐๐๐	ผู้เข้าร่วมฝึกอบรมมีความรู้และทักษะอาชีพที่เพิ่มขึ้นร้อยละ ๗๐	ผู้เข้าร่วมฝึกอบรมมีโอกาสและทางเลือกในการประกอบอาชีพเป็นการเพิ่มรายได้และลดรายจ่ายในครัวเรือน	สำนักปลัด

รายละเอียดโครงการพัฒนา  
ที่นำมาจากแผนพัฒนาหมู่บ้านและแผนพัฒนาชุมชน  
(พ.ศ.๒๕๖๖-๒๕๗๐) แก้ไข ครั้งที่ ๓/๒๕๖๖  
องค์การบริหารส่วนตำบลโนนแดง อำเภอบ้านเขว้า จังหวัดชัยภูมิ

- ก. ยุทธศาสตร์ชาติ ๒๐ ปี ยุทธศาสตร์ที่ ๓ ยุทธศาสตร์ด้านการพัฒนาและเสริมสร้างศักยภาพทรัพยากรมนุษย์
- ข. แผนพัฒนาเศรษฐกิจและสังคมแห่งชาติ ฉบับที่ ๑๓ หมายเหตุที่ ๔ ไทยเป็นศูนย์กลางทาง การแพทย์และสุขภาพมูลค่าสูง
- ค. Sustainable Development Goals : SDGs เป้าหมาย ประชาชนมีคุณภาพชีวิตที่ดี มีความเป็นธรรมในสังคม มีภูมิคุ้มกันอย่างยั่งยืน พัฒนาคนสู่สังคมแห่งการเรียนรู้ตลอดชีวิตอย่างยั่งยืน และปลูกจิตสำนึกการอนุรักษ์ศิลปวัฒนธรรมประเพณีท้องถิ่น
- ง. ยุทธศาสตร์จังหวัดที่ ๔ การพัฒนาสังคมและคุณภาพชีวิตให้มั่นคง
- จ. ยุทธศาสตร์การพัฒนาขององค์กรปกครองส่วนท้องถิ่นในเขตจังหวัด ยุทธศาสตร์ที่ ๑ การพัฒนาคนและสังคมที่มีคุณภาพ
- ๓ ยุทธศาสตร์การพัฒนาด้านคนและสังคมที่มีคุณภาพ
- ๓.๑ กลยุทธ์การพัฒนาคุณภาพชีวิต พัฒนาด้านการศึกษา สาธารณสุข ความมั่นคงความปลอดภัยในชีวิตและทรัพย์สิน รณรงค์ ป้องกันแก้ไขปัญหาเสพติดและส่งเสริมศิลปวัฒนธรรมท้องถิ่น
- (๔) แผนงานศาสนาวัฒนธรรมและนันทนาการ : งานกีฬาและนันทนาการ

ที่	โครงการ	วัตถุประสงค์	เป้าหมาย (ผลผลิตของโครงการ)	งบประมาณ					ตัวชี้วัด (KPI)	ผลที่คาดว่าจะได้รับ	หน่วยงาน รับผิดชอบหลัก
				๒๕๖๖ (บาท)	๒๕๖๗ (บาท)	๒๕๖๘ (บาท)	๒๕๖๙ (บาท)	๒๕๗๐ (บาท)			
๑	โครงการส่งเสริม ประเพณีวัฒนธรรม ท้องถิ่น หมู่ที่ ๗ บ้านซับช่องแหมว	๑. เพื่อเป็นการอนุรักษ์ ศิลปวัฒนธรรม จารีต ประเพณี และภูมิ ปัญญาท้องถิ่น ๒. เพื่อให้ประชาชนได้ และส่วนราชการได้มี ส่วนร่วมในการสืบสาน ประเพณีและ วัฒนธรรมท้องถิ่น	ส่งเสริมประเพณี วัฒนธรรมท้องถิ่นให้กับ ประชาชน	๑๐,๐๐๐	๑๐,๐๐๐	๑๐,๐๐๐	๑๐,๐๐๐	๑๐,๐๐๐	ประชาชนมี การอนุรักษ์ ประเพณี วัฒนธรรม ท้องถิ่น ร้อยละ ๖๐	๑. ศิลปะ วัฒนธรรม และ ประเพณีได้รับการ อนุรักษ์ให้คงอยู่ สืบไป ๒. ประชาชนได้เห็น คุณค่าและความ สำคัญของ ศิลปวัฒนธรรม	

## รายละเอียดโครงการพัฒนา

ที่นำมาจากแผนพัฒนาหมู่บ้านและแผนพัฒนาชุมชน

(พ.ศ.๒๕๖๖-๒๕๗๐) แก้ไข ครั้งที่ ๓/๒๕๖๖

องค์การบริหารส่วนตำบลโนนแดง อำเภอบ้านเขว้า จังหวัดชัยภูมิ

ยุทธศาสตร์ชาติ ๒๐ ปี ยุทธศาสตร์ที่ ๓ ยุทธศาสตร์ด้านการพัฒนาและเสริมสร้างศักยภาพทรัพยากรมนุษย์

ข.แผนพัฒนาเศรษฐกิจและสังคมแห่งชาติ ฉบับที่ ๑๓ หมวดหมายที่ ๔ ไทยเป็นศูนย์กลางทาง การแพทย์และสุขภาพมูลค่าสูง

ค.Sustainable Development Goals : SDGs เป้าหมาย ประชาชนมีคุณภาพชีวิตที่ดี มีความเป็นธรรมในสังคม มีภูมิคุ้มกันอย่างยั่งยืน พัฒนาคนสู่สังคมแห่งการเรียนรู้ตลอดชีวิตอย่างยั่งยืน และปลูกจิตสำนึกการอนุรักษ์ศิลปวัฒนธรรมประเพณีท้องถิ่น

ง. ยุทธศาสตร์จังหวัดที่ ๔ การพัฒนาสังคมและคุณภาพชีวิตให้มั่นคง

จ. ยุทธศาสตร์การพัฒนาขององค์กรปกครองส่วนท้องถิ่นในเขตจังหวัด ยุทธศาสตร์ที่ ๗ การบริหารจัดการทรัพยากรธรรมชาติและสิ่งแวดล้อมแบบมีส่วนร่วมและยั่งยืน

๔ ยุทธศาสตร์การพัฒนาอนุรักษ์ทรัพยากรธรรมชาติและรักษาสีเขียวสิ่งแวดล้อม

๔.๑ กลยุทธ์ส่งเสริม สนับสนุนการปลูกป่า อนุรักษ์และพัฒนาคุณภาพสิ่งแวดล้อม การจัดการขยะมูลฝอย การจัดการทรัพยากรธรรมชาติ สิ่งแวดล้อมและการท่องเที่ยวชุมชน และการใช้พลังงานทดแทนและอนุรักษ์พลังงาน

(๑) แผนงานการเกษตร : งานสิ่งแวดล้อมและทรัพยากรธรรมชาติ

ที่	โครงการ	วัตถุประสงค์	เป้าหมาย (ผลผลิตของโครงการ)	งบประมาณ					ตัวชี้วัด (KPI)	ผลที่คาดว่าจะได้รับ	หน่วยงาน รับผิดชอบหลัก
				๒๕๖๖ (บาท)	๒๕๖๗ (บาท)	๒๕๖๘ (บาท)	๒๕๖๙ (บาท)	๒๕๗๐ (บาท)			
๑	โครงการอนุรักษ์ป่าชุมชน หมู่ที่ ๗ บ้านซับช่องแมว	เพื่ออนุรักษ์ป่าชุมชน หมู่ที่ ๗ บ้านซับช่องแมว	จัดกิจกรรม -ปลูกป่าบริเวณที่สาธารณะหมู่บ้าน -ให้ความรู้การป้องกันไฟป่า	๒๐,๐๐๐	๒๐,๐๐๐	๒๐,๐๐๐	๒๐,๐๐๐	๒๐,๐๐๐	ประชาชน รู้ รักและหวงแหน ธรรมชาติและ สิ่งแวดล้อม เพิ่มขึ้นร้อยละ ๕๐	ประชาชน รู้ รัก และหวงแหน ทรัพยากร ธรรมชาติและ สิ่งแวดล้อม	สำนัก ปลัด

รายละเอียดโครงการพัฒนา  
แผนพัฒนาท้องถิ่น (พ.ศ. ๒๕๖๖-๒๕๗๐) แก้ไข ครั้งที่ ๓/๒๕๖๖  
สำหรับโครงการที่เกินศักยภาพขององค์กรปกครองส่วนท้องถิ่นที่ใช้สำหรับการประสานแผนพัฒนาท้องถิ่น  
องค์การบริหารส่วนตำบลโนนแดง อำเภอบ้านเขว้า จังหวัดชัยภูมิ

แบบ ผ.๐๒/๒

- ก. ยุทธศาสตร์ชาติ ๒๐ ปี ยุทธศาสตร์ที่ ๒ ยุทธศาสตร์ด้านการสร้างความสามารถในการแข่งขัน
- ข. แผนพัฒนาเศรษฐกิจและสังคมแห่งชาติ ฉบับที่ ๑๓ หมายเหตุที่ ๕ ไทยเป็นประตูการค้าการลงทุนและยุทธศาสตร์ทางโลจิสติกส์ที่สำคัญของภูมิภาค
- ค. Sustainable Development Goals : SDGs เป้าหมาย พัฒนาระบบสาธารณสุขปโภค สาธารณูปการ ไฟฟ้า ประปาและโครงสร้างพื้นฐานที่ได้มาตรฐานและเพียงพอ
- ง. ยุทธศาสตร์จังหวัดที่ ๑ การสร้างความเข้มแข็งทางเศรษฐกิจฐานรากและแข่งขันได้อย่างยั่งยืน
- จ. ยุทธศาสตร์การพัฒนาขององค์กรปกครองส่วนท้องถิ่นในเขตจังหวัด ยุทธศาสตร์ที่ ๖ การพัฒนาโครงสร้างพื้นฐานเพื่อรองรับการเป็นศูนย์กลางทางการตลาดและการเชื่อมโยงสู่ประเทศในประชาคมอาเซียน
- ๑ ยุทธศาสตร์การพัฒนาโครงสร้างพื้นฐานการสาธารณสุขปโภค สาธารณูปการ
- ๑.๑ กลยุทธ์การพัฒนาเส้นทางคมนาคมเชื่อมโยงเป็นระบบ เพื่อรองรับการเจริญเติบโตทางเศรษฐกิจ การพัฒนาทางด้านการบริการพื้นฐาน ส่งเสริมให้มีระบบ สาธารณูปโภค สาธารณูปการที่ สะดวก เพียงพอ
- (๑) แผนงานอุตสาหกรรมและการโยธา : งานก่อสร้าง

ที่	โครงการ	วัตถุประสงค์	เป้าหมาย (ผลผลิตของโครงการ)	งบประมาณ					ตัวชี้วัด (KPI)	ผลที่คาดว่าจะได้รับ	หน่วยงาน ที่จะขอ ประสาน
				๒๕๖๖ (บาท)	๒๕๖๗ (บาท)	๒๕๖๘ (บาท)	๒๕๖๙ (บาท)	๒๕๗๐ (บาท)			
๑	ก่อสร้างถนน คสล. สายทาง ถ.๗๕-๐๐๑ บ้านหนองแวง - บ้านซำช่องแหม	๑. เพื่อให้ประชาชนในพื้นที่ได้ใช้ถนนในการสัญจร ไป-มา ได้สะดวก รวดเร็วและปลอดภัย ๒. เพื่อให้เกษตรกรในพื้นที่ได้ใช้ถนนในการขนส่งผลผลิตทางการเกษตรสู่ท้องตลาดได้ รวดเร็ว ปลอดภัย	ขนาดกว้าง ๕ เมตร ยาว ๒,๐๕๐ กม. หนา ๐.๑๕ เมตร <u>พิกัดจุดเริ่มต้น</u> ๑๕.๗๙๒๑๘๙,๑๐๑๙๐๒๘๕๔ <u>พิกัดจุดสิ้นสุด</u> ๑๕.๘๕๘๗๘๖,๑๐๑.๙๑๓๘๗๗	๙,๙๗๐,๐๐๐	-	-	-	-	ร้อยละ ๘๐ ของประชาชนในเขตพื้นที่ตำบลโนนแดงรวมไปถึงผู้ที่สัญจรพื้นที่ใกล้เคียงได้ใช้ถนนเพื่อการสัญจรและเพื่อการขนส่งผลผลิตทางการเกษตร	การคมนาคมขนส่งทางการเกษตรของประชาชนมีความสะดวก รวดเร็วและปลอดภัยเพิ่มขึ้น	-กรมส่งเสริมการปกครองฯ - อบจ.ชัยภูมิ

รายละเอียดโครงการพัฒนา  
แผนพัฒนาท้องถิ่น (พ.ศ. ๒๕๖๖-๒๕๗๐) แก้ไข ครั้งที่ ๓/๒๕๖๖  
สำหรับโครงการที่เกินศักยภาพขององค์กรปกครองส่วนท้องถิ่นที่ใช้สำหรับการประสานแผนพัฒนาท้องถิ่น  
องค์การบริหารส่วนตำบลโนนแดง อำเภอบ้านเขว้า จังหวัดชัยภูมิ

แบบ ผ.๐๒/๒

- ก.ยุทธศาสตร์ชาติ ๒๐ ปี ยุทธศาสตร์ที่ ๒ ยุทธศาสตร์ด้านการสร้างความสามารถในการแข่งขัน
- ข.แผนพัฒนาเศรษฐกิจและสังคมแห่งชาติ ฉบับที่ ๑๓ หมายเหตุที่ ๕ ไทยเป็นประตูการค้าการลงทุนและยุทธศาสตร์ทางโลจิสติกส์ที่สำคัญของภูมิภาค
- ค.Sustainable Development Goals : SDGs เป้าหมาย พัฒนาระบบสาธารณสุขโลก สาธารณูปการ ไฟฟ้า ประปาและโครงสร้างพื้นฐานที่ได้มาตรฐานและเพียงพอ
- ง. ยุทธศาสตร์จังหวัดที่ ๑ การสร้างความเข้มแข็งทางเศรษฐกิจฐานรากและแข่งขันได้อย่างยั่งยืน
- จ. ยุทธศาสตร์การพัฒนาขององค์กรปกครองส่วนท้องถิ่นในเขตจังหวัด ยุทธศาสตร์ที่ ๖ การพัฒนาโครงสร้างพื้นฐานเพื่อรองรับการเป็นศูนย์กลางทางการตลาดและการเชื่อมโยงสู่ประเทศในประชาคมอาเซียน
- ๑ ยุทธศาสตร์การพัฒนาโครงสร้างพื้นฐานการสาธารณสุขโลก สาธารณูปการ
  - ๑.๑ กลยุทธ์การพัฒนาเส้นทางคมนาคมเชื่อมโยงเป็นระบบ เพื่อรองรับการเจริญเติบโตทางเศรษฐกิจ การพัฒนาทางด้านการบริการพื้นฐาน ส่งเสริมให้มีระบบ สาธารณูปโภค สาธารณูปการที่ สะดวก เพียงพอ

(๑) แผนงานอุตสาหกรรมและการโยธา : งานก่อสร้าง

ที่	โครงการ	วัตถุประสงค์	เป้าหมาย (ผลผลิตของโครงการ)	งบประมาณ					ตัวชี้วัด (KPI)	ผลที่คาดว่าจะได้รับ	หน่วยงาน ที่จะขอ ประสาน
				๒๕๖๖ (บาท)	๒๕๖๗ (บาท)	๒๕๖๘ (บาท)	๒๕๖๙ (บาท)	๒๕๗๐ (บาท)			
๒	ก่อสร้างถนน คสล. สายทาง ชย.ถ.๓๕-๐๐๒ บ้านโนนแดง- บ้านห้วย ยาง	๑. เพื่อให้ประชาชนในพื้นที่ได้ใช้ถนนในการสัญจร ไป-มา ได้สะดวก รวดเร็วและปลอดภัย ๒. เพื่อให้เกษตรกรในพื้นที่ได้ใช้ถนนในการขนส่งผลผลิตทางการเกษตรสู่ท้องตลาดได้ รวดเร็ว ปลอดภัย	ขนาดกว้าง ๕ เมตร ยาว ๒,๐๕๐ กม. หนา ๐.๑๕ เมตร <u>พิกัดจุดเริ่มต้น</u> ๑๕.๗๘๓๐๖๙,๑๐๑.๘๙๔๓๙๙ <u>พิกัดจุดสิ้นสุด</u> ๑๕.๘๓๙๕๑๖,๑๐๑.๘๗๗๗๘๑	๙,๗๓๕,๐๐๐	-	-	-	-	ร้อยละ ๘๐ ของประชาชนในเขตพื้นที่ตำบลโนนแดงรวมไปถึงผู้ที่สัญจรพื้นที่ใกล้เคียงได้ใช้ถนนเพื่อการสัญจรและเพื่อการขนส่งผลผลิตทางการเกษตร	การคมนาคมขนส่งทางการเกษตรของประชาชนมีความสะดวก รวดเร็วและปลอดภัยเพิ่มขึ้น	-กรมส่งเสริมการปกครองฯ - อบจ.ชัยภูมิ

รายละเอียดโครงการพัฒนา  
แผนพัฒนาท้องถิ่น (พ.ศ. ๒๕๖๖-๒๕๗๐) แก้ไข ครั้งที่ ๓/๒๕๖๖  
องค์การบริหารส่วนตำบลโนนแดง อำเภอบ้านเขว้า จังหวัดชัยภูมิ

แบบ ผ.๐๒/๒

- ก.ยุทธศาสตร์ชาติ ๒๐ ปี ยุทธศาสตร์ที่ ๒ ยุทธศาสตร์ด้านการสร้างความสามารถในการแข่งขัน
- ข.แผนพัฒนาเศรษฐกิจและสังคมแห่งชาติ ฉบับที่ ๑๓ หมุดหมายที่ ๕ ไทยเป็นประตูการค้าการลงทุนและยุทธศาสตร์ทางโลจิสติกส์ที่สำคัญของภูมิภาค
- ค.Sustainable Development Goals : SDGs เป้าหมาย พัฒนาระบบสาธารณสุขภาค สาธารณูปการ ไฟฟ้า ประปาและโครงสร้างพื้นฐานที่ได้มาตรฐานและเพียงพอ
- ง. ยุทธศาสตร์จังหวัดที่ ๑ การสร้างความเข้มแข็งทางเศรษฐกิจฐานรากและแข่งขันได้อย่างยั่งยืน
- จ. ยุทธศาสตร์การพัฒนาขององค์กรปกครองส่วนท้องถิ่นในเขตจังหวัด ยุทธศาสตร์ที่ ๖ การพัฒนาโครงสร้างพื้นฐานเพื่อรองรับการเป็นศูนย์กลางทางการตลาดและการเชื่อมโยงสู่ประเทศในประชาคมอาเซียน
- ๑ ยุทธศาสตร์การพัฒนาโครงสร้างพื้นฐานการสาธารณสุขภาค สาธารณูปการ
- ๑.๑ กลยุทธ์การพัฒนาเส้นทางคมนาคมเชื่อมโยงเป็นระบบ เพื่อรองรับการเจริญเติบโตทางเศรษฐกิจ การพัฒนาทางด้านการบริการพื้นฐาน ส่งเสริมให้มีระบบ สาธารณูปโภค สาธารณูปการที่ สะดวก เพียงพอ

(๑) แผนงานอุตสาหกรรมและการโยธา : งานก่อสร้าง

ที่	โครงการ	วัตถุประสงค์	เป้าหมาย (ผลผลิตของโครงการ)	งบประมาณ					ตัวชี้วัด (KPI)	ผลที่คาดว่าจะได้รับ	หน่วยงาน ที่จะขอ ประสาน
				๒๕๖๖ (บาท)	๒๕๖๗ (บาท)	๒๕๖๘ (บาท)	๒๕๖๙ (บาท)	๒๕๗๐ (บาท)			
๓	ก่อสร้างถนน คสล. สายทาง ขย.ถ.๗๕-๐๐๓ บ้านท่ากระบือ- บ้าน โนนตาด	๑. เพื่อให้ประชาชนในพื้นที่ได้ใช้ถนนในการสัญจร ไป-มา ได้สะดวก รวดเร็วและปลอดภัย ๒. เพื่อให้เกษตรกรในพื้นที่ได้ใช้ถนนในการขนส่งผลผลิตทางการเกษตรสู่ท้องตลาดได้ รวดเร็ว ปลอดภัย	ขนาดกว้าง ๔ เมตร ยาว ๒,๕๕๐ กม. หนา ๐.๑๕ เมตร <u>พิกัดจุดเริ่มต้น</u> ๑๕.๗๗๖๓๗๕,๑๐๑.๘๙๔๑๐๓ <u>พิกัดจุดสิ้นสุด</u> ๑๕.๗๖๐๓๐๙,๑๐๑.๘๘๕๕๔๖	๙,๙๔๐,๐๐๐	-	-	-	-	ร้อยละ ๘๐ ของประชาชนในเขตพื้นที่ตำบลโนนแดงรวมไปถึงผู้ที่สัญจรพื้นที่ใกล้เคียงได้ใช้ถนนเพื่อการสัญจรและเพื่อการขนส่งผลผลิตทางการเกษตร	การคมนาคมขนส่งทาง การเกษตรของประชาชน มีความสะดวก รวดเร็วและปลอดภัย เพิ่มขึ้น	-กรมส่งเสริม การปกครองฯ - อบจ. ชัยภูมิ

รายละเอียดโครงการพัฒนา  
แผนพัฒนาท้องถิ่น (พ.ศ. ๒๕๖๖-๒๕๗๐) แก่ไข ครั้งที่ ๓/๒๕๖๖  
สำหรับโครงการที่เกินศักยภาพขององค์กรปกครองส่วนท้องถิ่นที่ใช้สำหรับการประสานแผนพัฒนาท้องถิ่น  
องค์การบริหารส่วนตำบลโนนแดง อำเภอบ้านเขว้า จังหวัดชัยภูมิ

แบบ ผ.๐๒/๒

- ก. ยุทธศาสตร์ชาติ ๒๐ ปี ยุทธศาสตร์ที่ ๒ ยุทธศาสตร์ด้านการสร้างความสามารถในการแข่งขัน
- ข. แผนพัฒนาเศรษฐกิจและสังคมแห่งชาติ ฉบับที่ ๑๓ หมวดหมายที่ ๕ ไทยเป็นประตูการค้าการลงทุนและยุทธศาสตร์ทางโลจิสติกส์ที่สำคัญของภูมิภาค
- ค. Sustainable Development Goals : SDGs เป้าหมาย พัฒนาระบบสาธารณสุขภาค สาธารณูปการ ไฟฟ้า ประปาและโครงสร้างพื้นฐานที่ได้มาตรฐานและเพียงพอ
- ง. ยุทธศาสตร์จังหวัดที่ ๑ การสร้างความเข้มแข็งทางเศรษฐกิจฐานรากและแข่งขันได้อย่างยั่งยืน
- จ. ยุทธศาสตร์การพัฒนาขององค์กรปกครองส่วนท้องถิ่นในเขตจังหวัด ยุทธศาสตร์ที่ ๖ การพัฒนาโครงสร้างพื้นฐานเพื่อรองรับการเป็นศูนย์กลางทางการตลาดและการเชื่อมโยงสู่ประเทศในประชาคมอาเซียน
- ๑ ยุทธศาสตร์การพัฒนาโครงสร้างพื้นฐานการสาธารณสุขภาค สาธารณูปการ
- ๑.๑ กลยุทธ์การพัฒนาเส้นทางคมนาคมเชื่อมโยงเป็นระบบ เพื่อรองรับการเจริญเติบโตทางเศรษฐกิจ การพัฒนาทางด้านบริการพื้นฐาน ส่งเสริมให้มีระบบ สาธารณูปโภค สาธารณูปการที่ สะดวก เพียงพอ
- (๑) แผนงานอุตสาหกรรมและการโยธา : งานก่อสร้าง

ร.ม.	โครงการ	วัตถุประสงค์	เป้าหมาย (ผลผลิตของโครงการ)	งบประมาณ					ตัวชี้วัด (KPI)	ผลที่คาดว่าจะได้รับ	หน่วยงาน ที่จะขอ ประสาน
				๒๕๖๖ (บาท)	๒๕๖๗ (บาท)	๒๕๖๘ (บาท)	๒๕๖๙ (บาท)	๒๕๗๐ (บาท)			
๔	ก่อสร้างถนน คสล. สายทาง ขย.ถ.๗๕-๐๐๕ บ้านเจริญผล-บ้านหนอง อ้อม	๑. เพื่อให้ประชาชนในพื้นที่ได้ใช้ถนนในการสัญจร ไป-มา ได้สะดวก รวดเร็วและปลอดภัย ๒. เพื่อให้เกษตรกรในพื้นที่ได้ใช้ถนนในการขนส่งผลผลิตทางการเกษตรสู่ท้องตลาดได้ รวดเร็ว ปลอดภัย	ขนาดกว้าง ๔ เมตร ยาว ๒,๕๕๐ กม. หนา ๐.๑๕ เมตร <u>พิกัดจุดเริ่มต้น</u> ๑๕.๗๗๕๖๙๑,๑๐๑.๙๐๑๙๒๔ <u>พิกัดจุดสิ้นสุด</u> ๑๕.๗๗๑๘๒๒,๑๐๑.๘๙๗๖๑๘	๙,๙๔๐,๐๐๐	-	-	-	-	ร้อยละ ๘๐ ของประชาชนในเขตพื้นที่ตำบลโนนแดงรวมไปถึงผู้ที่สัญจรพื้นที่ใกล้เคียงได้ใช้ถนนเพื่อการสัญจรและเพื่อการขนส่งผลผลิตทางการเกษตร	การคมนาคมขนส่งทาง การเกษตรของประชาชน มีความสะดวก รวดเร็วและปลอดภัยเพิ่มขึ้น	-กรม ส่งเสริม การ ปกครองฯ - อบจ. ชัยภูมิ

รายละเอียดโครงการพัฒนา  
แผนพัฒนาท้องถิ่น (พ.ศ. ๒๕๖๖-๒๕๗๐) แก่ไข ครั้งที่ ๓/๒๕๖๖  
สำหรับโครงการที่เกินศักยภาพขององค์กรปกครองส่วนท้องถิ่นที่ใช้สำหรับการประสานแผนพัฒนาท้องถิ่น  
องค์การบริหารส่วนตำบลโนนแดง อำเภอบ้านเขว้า จังหวัดชัยภูมิ

แบบ ผ.๐๒/๒

- ก.ยุทธศาสตร์ชาติ ๒๐ ปี ยุทธศาสตร์ที่ ๒ ยุทธศาสตร์ด้านการสร้างความสามารถในการแข่งขัน  
 ข.แผนพัฒนาเศรษฐกิจและสังคมแห่งชาติ ฉบับที่ ๑๓ หมายเหตุที่ ๕ ไทยเป็นประตูการค้าการลงทุนและยุทธศาสตร์ทางโลจิสติกส์ที่สำคัญของภูมิภาค  
 ค.Sustainable Development Goals : SDGs เป้าหมาย พัฒนาระบบสาธารณสุขภาค สาธารณูปการ ไฟฟ้า ประปาและโครงสร้างพื้นฐานที่ได้มาตรฐานและเพียงพอ  
 ง. ยุทธศาสตร์จังหวัดที่ ๑ การสร้างความเข้มแข็งทางเศรษฐกิจฐานรากและแข่งขันได้อย่างยั่งยืน  
 จ. ยุทธศาสตร์การพัฒนาขององค์กรปกครองส่วนท้องถิ่นในเขตจังหวัด ยุทธศาสตร์ที่ ๖ การพัฒนาโครงสร้างพื้นฐานเพื่อรองรับการเป็นศูนย์กลางทางการตลาดและการเชื่อมโยงสู่ประเทศในประชาคมอาเซียน

- ๑ ยุทธศาสตร์การพัฒนาโครงสร้างพื้นฐานการสาธารณสุขภาค สาธารณูปการ  
 ๑.๑ กลยุทธ์การพัฒนาเส้นทางคมนาคมเชื่อมโยงเป็นระบบ เพื่อรองรับการเจริญเติบโตทางเศรษฐกิจ การพัฒนาทางด้านบริการพื้นฐาน  
 ส่งเสริมให้มีระบบ สาธารณูปโภค สาธารณูปการที่ สะดวก เพียงพอ

(๑) แผนงานอุตสาหกรรมและการโยธา : งานก่อสร้าง

ที่	โครงการ	วัตถุประสงค์	เป้าหมาย (ผลผลิตของโครงการ)	งบประมาณ					ตัวชี้วัด (KPI)	ผลที่คาดว่าจะได้รับ	หน่วยงาน ที่จะขอ ประสาน
				๒๕๖๖ (บาท)	๒๕๖๗ (บาท)	๒๕๖๘ (บาท)	๒๕๖๙ (บาท)	๒๕๗๐ (บาท)			
๕	ก่อสร้างถนน คสล. สายทาง ชย.ถ.๗๕-๐๐๘ บ้านขุนด่าน-บ้านโคก ประตู	๑. เพื่อให้ประชาชนในพื้นที่ได้ใช้ถนนในการสัญจร ไป-มา ได้สะดวก รวดเร็วและปลอดภัย ๒. เพื่อให้เกษตรกรในพื้นที่ได้ใช้ถนนในการขนส่งผลผลิตทางการเกษตรสู่ท้องตลาดได้ รวดเร็ว ปลอดภัย	ขนาดกว้าง ๔ เมตร ยาว ๒,๕๕๐ กม. หนา ๐.๑๕ เมตร <u>พิกัดจุดเริ่มต้น</u> ๑๕.๗๗๕๖๙๑,๑๐๑.๙๐๑๑๙๒๔ <u>พิกัดจุดสิ้นสุด</u> ๑๕.๗๗๑๘๒๒,๑๐๑.๘๙๗๖๑๘	๙,๙๔๐,๐๐๐	-	-	-	-	ร้อยละ ๘๐ ของประชาชนในเขตพื้นที่ตำบลโนนแดงรวมไปถึงผู้ที่สัญจรพื้นที่ใกล้เคียงได้ใช้ถนนเพื่อการสัญจรและการขนส่งผลผลิตทางการเกษตร	การคมนาคมขนส่งทาง การเกษตรของประชาชน มีความสะดวก รวดเร็วและปลอดภัยเพิ่มขึ้น	-กรมส่งเสริม การปกครองฯ - อบจ. ชัยภูมิ



รายละเอียดโครงการพัฒนา  
แผนพัฒนาท้องถิ่น (พ.ศ. ๒๕๖๖-๒๕๗๐) แก้ไข ครั้งที่ ๓/๒๕๖๖  
สำหรับโครงการที่เกินศักยภาพขององค์กรปกครองส่วนท้องถิ่นที่ใช้สำหรับการประสานแผนพัฒนาท้องถิ่น  
องค์การบริหารส่วนตำบลโนนแดง อำเภอบ้านเขว้า จังหวัดชัยภูมิ

แบบ ผ.๐๒/๒

- ก.ยุทธศาสตร์ชาติ ๒๐ ปี ยุทธศาสตร์ที่ ๒ ยุทธศาสตร์ด้านการสร้างความสามารถในการแข่งขัน
- ข.แผนพัฒนาเศรษฐกิจและสังคมแห่งชาติ ฉบับที่ ๑๓ หมวดหมายที่ ๕ ไทยเป็นประตูการค้าการลงทุนและยุทธศาสตร์ทางโลจิสติกส์ที่สำคัญของภูมิภาค
- ค.Sustainable Development Goals : SDGs เป้าหมาย พัฒนาระบบสาธารณสุขภาค สาธารณูปการ ไฟฟ้า ประปาและโครงสร้างพื้นฐานที่ได้มาตรฐานและเพียงพอ
- ง. ยุทธศาสตร์จังหวัดที่ ๑ การสร้างความเข้มแข็งทางเศรษฐกิจฐานรากและแข่งขันได้อย่างยั่งยืน
- จ. ยุทธศาสตร์การพัฒนาขององค์กรปกครองส่วนท้องถิ่นในเขตจังหวัด ยุทธศาสตร์ที่ ๖ การพัฒนาโครงสร้างพื้นฐานเพื่อรองรับการเป็นศูนย์กลางทางการตลาดและการเชื่อมโยงสู่ประเทศในประชาคมอาเซียน
- ๑ ยุทธศาสตร์การพัฒนาโครงสร้างพื้นฐานการสาธารณสุขภาค สาธารณูปการ
- ๑.๑ กลยุทธ์การพัฒนาเส้นทางคมนาคมเชื่อมโยงเป็นระบบ เพื่อรองรับการเจริญเติบโตทางเศรษฐกิจ การพัฒนาทางด้านบริการพื้นฐาน ส่งเสริมให้มีระบบ สาธารณูปโภค สาธารณูปการที่ สะดวก เพียงพอ
- (๑) แผนงานอุตสาหกรรมและการโยธา : งานก่อสร้าง

ร.ม.	โครงการ	วัตถุประสงค์	เป้าหมาย (ผลผลิตของโครงการ)	งบประมาณ					ตัวชี้วัด (KPI)	ผลที่คาดว่าจะได้รับ	หน่วยงาน ที่จะขอ ประสาน
				๒๕๖๖ (บาท)	๒๕๖๗ (บาท)	๒๕๖๘ (บาท)	๒๕๖๙ (บาท)	๒๕๗๐ (บาท)			
๖	ก่อสร้างถนน คสล. สายทาง ขย.ถ.๗๕-๐๐๙ บ้านโนนเสาแก้ว - บ้านห้วยปากขาด	๑. เพื่อให้ประชาชนในพื้นที่ได้ใช้ถนนในการสัญจร ไป-มา ได้สะดวก รวดเร็วและปลอดภัย ๒. เพื่อให้เกษตรกรในพื้นที่ได้ใช้ถนนในการขนส่งผลผลิตทางการเกษตรสู่ท้องตลาดได้ รวดเร็ว ปลอดภัย	ขนาดกว้าง ๕ เมตร ยาว ๒,๕๕๐ กม. หนา ๐.๑๕ เมตร <u>พิกัดจุดเริ่มต้น</u> ๑๕.๘๐๘๒๔๑,๑๐๑.๙๑๕๖๕๐ <u>พิกัดจุดสิ้นสุด</u> ๑๕.๘๑๘๒๘๕,๑๐๑.๙๓๔๔๘๘	๙,๙๗๐,๐๐๐	-	-	-	-	ร้อยละ ๘๐ ของประชาชนในเขตพื้นที่ตำบลโนนแดงรวมถึงผู้ที่สัญจรพื้นที่ใกล้เคียงได้ใช้ถนนเพื่อการสัญจรและเพื่อการขนส่งผลผลิตทางการเกษตร	การคมนาคมขนส่งทางการเกษตรของประชาชน มีความสะดวก รวดเร็วและปลอดภัยเพิ่มขึ้น	-กรมส่งเสริมการปกครองฯ - อบจ.ชัยภูมิ

รายละเอียดโครงการพัฒนา

แผนพัฒนาท้องถิ่น (พ.ศ. ๒๕๖๖-๒๕๗๐) แก้ไข ครั้งที่ ๓/๒๕๖๖

แบบ ผ.๐๒/๒

สำหรับโครงการที่เกินศักยภาพขององค์กรปกครองส่วนท้องถิ่นที่ใช้สำหรับการประสานแผนพัฒนาท้องถิ่น  
องค์การบริหารส่วนตำบลโนนแดง อำเภอบ้านเขว้า จังหวัดชัยภูมิ

ก.ยุทธศาสตร์ชาติ ๒๐ ปี ยุทธศาสตร์ที่ ๒ ยุทธศาสตร์ด้านการสร้างความสามารถในการแข่งขัน

ข.แผนพัฒนาเศรษฐกิจและสังคมแห่งชาติ ฉบับที่ ๑๓ หมายเหตุที่ ๕ ไทยเป็นประตูการค้าการลงทุนและยุทธศาสตร์ทางโลจิสติกส์ที่สำคัญของภูมิภาค

ค.Sustainable Development Goals : SDGs เป้าหมาย พัฒนาระบบสาธารณสุขภาค สาธารณูปการ ไฟฟ้า ประปาและโครงสร้างพื้นฐานที่ได้มาตรฐานและเพียงพอ

ง. ยุทธศาสตร์จังหวัดที่ ๑ การสร้างความเข้มแข็งทางเศรษฐกิจฐานรากและแข่งขันได้อย่างยั่งยืน

จ. ยุทธศาสตร์การพัฒนาขององค์กรปกครองส่วนท้องถิ่นในเขตจังหวัด ยุทธศาสตร์ที่ ๖ การพัฒนาโครงสร้างพื้นฐานเพื่อรองรับการเป็นศูนย์กลางทางการตลาดและการเชื่อมโยงสู่  
ประเทศในประชาคมอาเซียน

๑ ยุทธศาสตร์การพัฒนาโครงสร้างพื้นฐานการสาธารณสุขภาค สาธารณูปการ

๑.๑ กลยุทธ์การพัฒนาเส้นทางคมนาคมเชื่อมโยงเป็นระบบ เพื่อรองรับการเจริญเติบโตทางเศรษฐกิจ การพัฒนาทางด้านการบริการพื้นฐาน  
ส่งเสริมให้มีระบบ สาธารณูปโภค สาธารณูปการที่ สะดวก เพียงพอ

(๑) แผนงานอุตสาหกรรมและการโยธา : งานก่อสร้าง

ที่	โครงการ	วัตถุประสงค์	เป้าหมาย (ผลผลิตของโครงการ)	งบประมาณ					ตัวชี้วัด (KPI)	ผลที่คาดว่าจะได้รับ	หน่วยงาน ที่จะขอ ประสาน
				๒๕๖๖ (บาท)	๒๕๖๗ (บาท)	๒๕๖๘ (บาท)	๒๕๖๙ (บาท)	๒๕๗๐ (บาท)			
๗	ก่อสร้างถนน คสล. สายทาง ชย.ถ.๗๕-๐๑๑ บ้านห้วยยาง (ต้นยาง)	๑. เพื่อให้ประชาชนในพื้นที่ได้ใช้ถนนในการสัญจร ไป-มา ได้สะดวก รวดเร็วและปลอดภัย ๒. เพื่อให้เกษตรกรในพื้นที่ได้ใช้ถนนในการขนส่งผลผลิตทางการเกษตรสู่ท้องตลาดได้ รวดเร็ว ปลอดภัย	ขนาดกว้าง ๕ เมตร ยาว ๒,๕๕๐ กม. หนา ๐.๑๕ เมตร <u>พิกัดจุดเริ่มต้น</u> ๑๕.๗๙๑๕๔๕,๑๐๑.๙๑๒๙๕๐ <u>พิกัดจุดสิ้นสุด</u> ๑๕.๗๙๓๑๕๔,๑๐๑.๙๒๓๔๔๗	๙,๙๗๐,๐๐๐	-	-	-	-	ร้อยละ ๘๐ ของประชาชนในเขตพื้นที่ตำบลโนนแดงรวมไปถึงผู้ที่สัญจรพื้นที่ใกล้เคียงได้ใช้ถนนเพื่อการสัญจรและเพื่อการขนส่งผลผลิตทางการเกษตร	การคมนาคมขนส่งทางการเกษตรของประชาชน มีความสะดวก รวดเร็วและปลอดภัยเพิ่มขึ้น	-กรมส่งเสริมการปกครองฯ - อบจ. ชัยภูมิ

รายละเอียดโครงการพัฒนา  
แผนพัฒนาท้องถิ่น (พ.ศ. ๒๕๖๖-๒๕๗๐) แก้ไข ครั้งที่ ๓/๒๕๖๖  
สำหรับโครงการที่เกินศักยภาพขององค์กรปกครองส่วนท้องถิ่นที่ใช้สำหรับการประสานแผนพัฒนาท้องถิ่น  
องค์การบริหารส่วนตำบลโนนแดง อำเภอบ้านเขว้า จังหวัดชัยภูมิ

แบบ ผ.๐๒/๒

- ก.ยุทธศาสตร์ชาติ ๒๐ ปี ยุทธศาสตร์ที่ ๒ ยุทธศาสตร์ด้านการสร้างความสามารถในการแข่งขัน
- ข.แผนพัฒนาเศรษฐกิจและสังคมแห่งชาติ ฉบับที่ ๑๓ หมายเหตุที่ ๕ ไทยเป็นประตูการค้าการลงทุนและยุทธศาสตร์ทางโลจิสติกส์ที่สำคัญของภูมิภาค
- ค.Sustainable Development Goals : SDGs เป้าหมาย พัฒนาระบบสาธารณสุขภาค สาธารณูปการ ไฟฟ้า ประปาและโครงสร้างพื้นฐานที่ได้มาตรฐานและเพียงพอ
- ง. ยุทธศาสตร์จังหวัดที่ ๑ การสร้างความเข้มแข็งทางเศรษฐกิจฐานรากและแข่งขันได้อย่างยั่งยืน
- จ. ยุทธศาสตร์การพัฒนาขององค์กรปกครองส่วนท้องถิ่นในเขตจังหวัด ยุทธศาสตร์ที่ ๖ การพัฒนาโครงสร้างพื้นฐานเพื่อรองรับการเป็นศูนย์กลางทางการตลาดและการเชื่อมโยงสู่ประเทศในประชาคมอาเซียน

- ๑ ยุทธศาสตร์การพัฒนาโครงสร้างพื้นฐานการสาธารณสุขภาค สาธารณูปการ
- ๑.๑ กลยุทธ์การพัฒนาเส้นทางคมนาคมเชื่อมโยงเป็นระบบ เพื่อรองรับการเจริญเติบโตทางเศรษฐกิจ การพัฒนาทางด้านการบริการพื้นฐาน ส่งเสริมให้มีระบบ สาธารณูปโภค สาธารณูปการที่ สะดวก เพียงพอ

(๑) แผนงานอุตสาหกรรมและการโยธา : งานก่อสร้าง

ที่	โครงการ	วัตถุประสงค์	เป้าหมาย (ผลผลิตของโครงการ)	งบประมาณ					ตัวชี้วัด (KPI)	ผลที่คาดว่าจะได้รับ	หน่วยงาน ที่จะขอ ประสาน
				๒๕๖๖ (บาท)	๒๕๖๗ (บาท)	๒๕๖๘ (บาท)	๒๕๖๙ (บาท)	๒๕๗๐ (บาท)			
๘	ก่อสร้างถนน คสล. สายทาง ขย.ถ.๗๕-๐๑๔ บ้านโนนเสาเฒ่า หมู่ที่ ๓ -หนองท้อข้าว	๑. เพื่อให้ประชาชนในพื้นที่ได้ใช้ถนนในการสัญจร ไป-มา ได้สะดวก รวดเร็วและปลอดภัย ๒. เพื่อให้เกษตรกรในพื้นที่ได้ใช้ถนนในการขนส่งผลผลิตทางการเกษตรสู่ท้องตลาดได้ รวดเร็ว ปลอดภัย	ขนาดกว้าง ๕ เมตร ยาว ๒,๕๕๐ กม. หนา ๐.๑๕ เมตร <u>พิกัดจุดเริ่มต้น</u> ๑๕.๘๐๘๒๕๘,๑๐๑.๙๑๕๔๔๓ <u>พิกัดจุดสิ้นสุด</u> ๑๕.๘๐๖๑๘๓,๑๐๑.๙๐๐๐๕๑	๙,๙๗๐,๐๐๐	-	-	-	-	ร้อยละ ๘๐ ของประชาชนในเขตพื้นที่ตำบลโนนแดงรวมไปถึงผู้ที่สัญจรพื้นที่ใกล้เคียงได้ใช้ถนนเพื่อการสัญจรและเพื่อการขนส่งผลผลิตทางการเกษตร	การคมนาคมขนส่งทางการเกษตรของประชาชน มีความสะดวก รวดเร็วและปลอดภัยเพิ่มขึ้น	-กรมส่งเสริมการปกครองฯ - อบจ.ชัยภูมิ

รายละเอียดโครงการพัฒนา  
แผนพัฒนาท้องถิ่น (พ.ศ. ๒๕๖๖-๒๕๗๐) แก้ไข ครั้งที่ ๓/๒๕๖๖  
สำหรับโครงการที่เกินศักยภาพขององค์กรปกครองส่วนท้องถิ่นที่ใช้สำหรับการประสานแผนพัฒนาท้องถิ่น  
องค์การบริหารส่วนตำบลโนนแดง อำเภอบ้านเขว้า จังหวัดชัยภูมิ

แบบ ผ.๐๒/๒

- ก.ยุทธศาสตร์ชาติ ๒๐ ปี ยุทธศาสตร์ที่ ๒ ยุทธศาสตร์ด้านการสร้างความสามารถในการแข่งขัน
- ข.แผนพัฒนาเศรษฐกิจและสังคมแห่งชาติ ฉบับที่ ๑๓ หมายเหตุที่ ๕ ไทยเป็นประตูการค้าการลงทุนและยุทธศาสตร์ทางโลจิสติกส์ที่สำคัญของภูมิภาค
- ค.Sustainable Development Goals : SDGs เป้าหมาย พัฒนาระบบสาธารณสุขภาค สาธารณูปการ ไฟฟ้า ประปาและโครงสร้างพื้นฐานที่ได้มาตรฐานและเพียงพอ
- ง. ยุทธศาสตร์จังหวัดที่ ๑ การสร้างความเข้มแข็งทางเศรษฐกิจฐานรากและแข่งขันได้อย่างยั่งยืน
- จ. ยุทธศาสตร์การพัฒนาขององค์กรปกครองส่วนท้องถิ่นในเขตจังหวัด ยุทธศาสตร์ที่ ๖ การพัฒนาโครงสร้างพื้นฐานเพื่อรองรับการเป็นศูนย์กลางทางการตลาดและการเชื่อมโยงสู่ประเทศในประชาคมอาเซียน

- ๑ ยุทธศาสตร์การพัฒนาโครงสร้างพื้นฐานการสาธารณสุขภาค สาธารณูปการ
- ๑.๑ กลยุทธ์การพัฒนาเส้นทางคมนาคมเชื่อมโยงเป็นระบบ เพื่อรองรับการเจริญเติบโตทางเศรษฐกิจ การพัฒนาทางด้านบริการพื้นฐาน ส่งเสริมให้มีระบบ สาธารณูปโภค สาธารณูปการที่ สะดวก เพียงพอ

(๑) แผนงานอุตสาหกรรมและการโยธา : งานก่อสร้าง

ที่	โครงการ	วัตถุประสงค์	เป้าหมาย (ผลผลิตของโครงการ)	งบประมาณ					ตัวชี้วัด (KPI)	ผลที่คาดว่าจะได้รับ	หน่วยงาน ที่จะขอ ประสาน
				๒๕๖๖ (บาท)	๒๕๖๗ (บาท)	๒๕๖๘ (บาท)	๒๕๖๙ (บาท)	๒๕๗๐ (บาท)			
๙	ก่อสร้างถนน คสล. สายทาง ชย.ถ.๗๕-๐๑๕ บ้านหนองแวง หมู่ที่ ๕ - ฟาร์มเสี้ยอึก	๑. เพื่อให้ประชาชนในพื้นที่ได้ใช้ถนนในการสัญจร ไป-มา ได้สะดวก รวดเร็วและปลอดภัย ๒. เพื่อให้เกษตรกรในพื้นที่ได้ใช้ถนนในการขนส่งผลผลิตทางการเกษตรสู่ท้องตลาดได้ รวดเร็ว ปลอดภัย	ขนาดกว้าง ๕ เมตร ยาว ๒,๕๕๐ กม. หนา ๐.๑๕ เมตร <u>พิกัดจุดเริ่มต้น</u> ๑๕.๘๑๒๗๐๙,๑๐๑.๙๑๘๙๗๖ <u>พิกัดจุดสิ้นสุด</u> ๑๕.๘๒๔๖๑๘,๑๐๑.๙๓๕๐๙๔	๙,๙๗๐,๐๐๐	-	-	-	-	ร้อยละ ๘๐ ของประชาชนในเขตพื้นที่ตำบลโนนแดงรวมไปถึงผู้ที่สัญจรพื้นที่ใกล้เคียงได้ใช้ถนนเพื่อการสัญจรและเพื่อการขนส่งผลผลิตทางการเกษตร	การคมนาคมขนส่งทางการเกษตรของประชาชน มีความสะดวก รวดเร็วและปลอดภัยเพิ่มขึ้น	-กรมส่งเสริมการปกครองฯ - อบจ. ชัยภูมิ

รายละเอียดโครงการพัฒนา  
แผนพัฒนาท้องถิ่น (พ.ศ. ๒๕๖๖-๒๕๗๐) แก้ไข ครั้งที่ ๓/๒๕๖๖  
สำหรับโครงการที่เกินศักยภาพขององค์กรปกครองส่วนท้องถิ่นที่ใช้สำหรับการประสานแผนพัฒนาท้องถิ่น  
องค์การบริหารส่วนตำบลโนนแดง อำเภอบ้านเขว้า จังหวัดชัยภูมิ

แบบ ผ.๐๒/๒

- ก.ยุทธศาสตร์ชาติ ๒๐ ปี ยุทธศาสตร์ที่ ๒ ยุทธศาสตร์ด้านการสร้างความสามารถในการแข่งขัน
- ข.แผนพัฒนาเศรษฐกิจและสังคมแห่งชาติ ฉบับที่ ๑๓ หมวดที่ ๕ ไทยเป็นประตูการค้าการลงทุนและยุทธศาสตร์ทางโลจิสติกส์ที่สำคัญของภูมิภาค
- ค.Sustainable Development Goals : SDGs เป้าหมาย พัฒนาระบบสาธารณสุขโลก สาธารณูปการ ไฟฟ้า ประปาและโครงสร้างพื้นฐานที่ได้มาตรฐานและเพียงพอ
- ง. ยุทธศาสตร์จังหวัดที่ ๑ การสร้างความเข้มแข็งทางเศรษฐกิจฐานรากและแข่งขันได้อย่างยั่งยืน
- จ. ยุทธศาสตร์การพัฒนาขององค์กรปกครองส่วนท้องถิ่นในเขตจังหวัด ยุทธศาสตร์ที่ ๖ การพัฒนาโครงสร้างพื้นฐานเพื่อรองรับการเป็นศูนย์กลางทางการตลาดและการเชื่อมโยงสู่ประเทศในประชาคมอาเซียน

- ๑ ยุทธศาสตร์การพัฒนาโครงสร้างพื้นฐานการสาธารณสุขโลก สาธารณูปการ
- ๑.๑ กลยุทธ์การพัฒนาเส้นทางคมนาคมเชื่อมโยงเป็นระบบ เพื่อรองรับการเจริญเติบโตทางเศรษฐกิจ การพัฒนาทางด้านการบริการพื้นฐาน ส่งเสริมให้มีระบบ สาธารณูปโภค สาธารณูปการที่ สะดวก เพียงพอ

(๑) แผนงานอุตสาหกรรมและการโยธา : งานก่อสร้าง

ที่	โครงการ	วัตถุประสงค์	เป้าหมาย (ผลผลิตของโครงการ)	งบประมาณ					ตัวชี้วัด (KPI)	ผลที่คาดว่าจะได้รับ	หน่วยงาน ที่จะขอ ประสาน
				๒๕๖๖ (บาท)	๒๕๖๗ (บาท)	๒๕๖๘ (บาท)	๒๕๖๙ (บาท)	๒๕๗๐ (บาท)			
๑๐	ก่อสร้างถนน คสล. สายทาง ชย.ถ.๗๕-๐๑๗ บ้านโนนเสาเล้า หมู่ที่ ๓ - วังโคกควาย	๑. เพื่อให้ประชาชนในพื้นที่ได้ใช้ถนนในการสัญจร ไป-มา ได้สะดวก รวดเร็วและปลอดภัย ๒. เพื่อให้เกษตรกรในพื้นที่ได้ใช้ถนนในการขนส่งผลผลิตทางการเกษตรสู่ท้องตลาดได้ รวดเร็ว ปลอดภัย	ขนาดกว้าง ๕ เมตร ยาว ๒,๕๕๐ กม. หนา ๐.๑๕ เมตร <u>พิกัดจุดเริ่มต้น</u> ๑๕.๘๑๒๗๐๙,๑๐๑.๙๑๘๘๗๖ <u>พิกัดจุดสิ้นสุด</u> ๑๕.๘๒๔๖๑๘,๑๐๑.๙๓๕๐๙๔	๙,๙๗๐,๐๐๐	-	-	-	-	ร้อยละ ๘๐ ของประชาชนในเขตพื้นที่ตำบลโนนแดงรวมไปถึงผู้ที่สัญจรพื้นที่ใกล้เคียงได้ใช้ถนนเพื่อการสัญจรและเพื่อการขนส่งผลผลิตทางการเกษตร	การคมนาคมขนส่งทางการเกษตรของประชาชน มีความสะดวก รวดเร็วและปลอดภัยเพิ่มขึ้น	-กรมส่งเสริมการปกครองฯ - อบจ.ชัยภูมิ

รายละเอียดโครงการพัฒนา  
แผนพัฒนาท้องถิ่น (พ.ศ. ๒๕๖๖-๒๕๗๐) แก้ไข ครั้งที่ ๓/๒๕๖๖  
สำหรับโครงการที่เกินศักยภาพขององค์กรปกครองส่วนท้องถิ่นที่ใช้สำหรับการประสานแผนพัฒนาท้องถิ่น  
องค์การบริหารส่วนตำบลโนนแดง อำเภอบ้านเขว้า จังหวัดชัยภูมิ

แบบ ผ.๐๒/๒

- ก. ยุทธศาสตร์ชาติ ๒๐ ปี ยุทธศาสตร์ที่ ๒ ยุทธศาสตร์ด้านการสร้างความสามารถในการแข่งขัน
- ข. แผนพัฒนาเศรษฐกิจและสังคมแห่งชาติ ฉบับที่ ๑๓ หมวดที่ ๕ ไทยเป็นประตูการค้าการลงทุนและยุทธศาสตร์ทางโลจิสติกส์ที่สำคัญของภูมิภาค
- ค. Sustainable Development Goals : SDGs เป้าหมาย พัฒนาระบบสาธารณสุขโลก สาธารณูปการ ไฟฟ้า ประปาและโครงสร้างพื้นฐานที่ได้มาตรฐานและเพียงพอ
- ง. ยุทธศาสตร์จังหวัดที่ ๑ การสร้างความเข้มแข็งทางเศรษฐกิจฐานรากและแข่งขันได้อย่างยั่งยืน
- จ. ยุทธศาสตร์การพัฒนาขององค์กรปกครองส่วนท้องถิ่นในเขตจังหวัด ยุทธศาสตร์ที่ ๖ การพัฒนาโครงสร้างพื้นฐานเพื่อรองรับการเป็นศูนย์กลางทางการตลาดและการเชื่อมโยงสู่ประเทศในประชาคมอาเซียน

๑ ยุทธศาสตร์การพัฒนาโครงสร้างพื้นฐานการสาธารณสุขโลก สาธารณูปการ

๑.๑ กลยุทธ์การพัฒนาเส้นทางคมนาคมเชื่อมโยงเป็นระบบ เพื่อรองรับการเจริญเติบโตทางเศรษฐกิจ การพัฒนาทางด้านการบริการพื้นฐาน

ส่งเสริมให้มีระบบ สาธารณูปโภค สาธารณูปการที่ สะดวก เพียงพอ

(๑) แผนงานอุตสาหกรรมและการโยธา : งานก่อสร้าง

ที่	โครงการ	วัตถุประสงค์	เป้าหมาย (ผลผลิตของโครงการ)	งบประมาณ					ตัวชี้วัด (KPI)	ผลที่คาดว่าจะได้รับ	หน่วยงาน ที่จะขอ ประสาน
				๒๕๖๖ (บาท)	๒๕๖๗ (บาท)	๒๕๖๘ (บาท)	๒๕๖๙ (บาท)	๒๕๗๐ (บาท)			
๑๑	ก่อสร้างถนน คสล. สายทาง ชย.ถ.๗๕-๐๑๘ บ้านโนนเสาเล้า หมู่ที่ ๓ - บ่อขยะตำบลโนนแดง	๑. เพื่อให้ประชาชนในพื้นที่ได้ใช้ถนนในการสัญจร ไป-มา ได้สะดวก รวดเร็วและปลอดภัย ๒. เพื่อให้เกษตรกรในพื้นที่ได้ใช้ถนนในการขนส่งผลผลิตทางการเกษตรสู่ท้องตลาดได้ รวดเร็ว ปลอดภัย	ขนาดกว้าง ๕ เมตร ยาว ๒,๕๕๐ กม. หนา ๐.๑๕ เมตร <u>พิกัดจุดเริ่มต้น</u> ๑๕.๘๐๐๖๖,๑๐๑.๙๑๕๐๓๒ <u>พิกัดจุดสิ้นสุด</u> ๑๕.๘๐๔๐๖๖,๑๐๑.๙๒๖๒๒	๙,๙๗๐,๐๐๐	-	-	-	-	ร้อยละ ๘๐ ของประชาชนในเขตพื้นที่ตำบลโนนแดงรวมไปถึงผู้ที่สัญจรพื้นที่ใกล้เคียงได้ใช้ถนนเพื่อการสัญจรและเพื่อการขนส่งผลผลิตทางการเกษตร	การคมนาคมขนส่งทางการเกษตรของประชาชน มีความสะดวก รวดเร็วและปลอดภัยเพิ่มขึ้น	-กรมส่งเสริมการปกครองฯ - อบจ.ชัยภูมิ

รายละเอียดโครงการพัฒนา  
แผนพัฒนาท้องถิ่น (พ.ศ. ๒๕๖๖-๒๕๗๐) แก้ไข ครั้งที่ ๓/๒๕๖๖  
สำหรับโครงการที่เกินศักยภาพขององค์กรปกครองส่วนท้องถิ่นที่ใช้สำหรับการประสานแผนพัฒนาท้องถิ่น  
องค์การบริหารส่วนตำบลโนนแดง อำเภอบ้านเขว้า จังหวัดชัยภูมิ

แบบ ผ.๐๒/๒

- ก.ยุทธศาสตร์ชาติ ๒๐ ปี ยุทธศาสตร์ที่ ๒ ยุทธศาสตร์ด้านการสร้างความสามารถในการแข่งขัน
- ข.แผนพัฒนาเศรษฐกิจและสังคมแห่งชาติ ฉบับที่ ๑๓ หมวดหมายที่ ๕ ไทยเป็นประตูการค้าการลงทุนและยุทธศาสตร์ทางโลจิสติกส์ที่สำคัญของภูมิภาค
- ค.Sustainable Development Goals : SDGs เป้าหมาย พัฒนาระบบสาธารณสุขปโภค สาธารณูปการ ไฟฟ้า ประปาและโครงสร้างพื้นฐานที่ได้มาตรฐานและเพียงพอ
- ง. ยุทธศาสตร์จังหวัดที่ ๑ การสร้างความเข้มแข็งทางเศรษฐกิจฐานรากและแข่งขันได้อย่างยั่งยืน
- จ. ยุทธศาสตร์การพัฒนาขององค์กรปกครองส่วนท้องถิ่นในเขตจังหวัด ยุทธศาสตร์ที่ ๖ การพัฒนาโครงสร้างพื้นฐานเพื่อรองรับการเป็นศูนย์กลางทางการตลาดและการเชื่อมโยงสู่ประเทศในประชาคมอาเซียน
- ๑ ยุทธศาสตร์การพัฒนาโครงสร้างพื้นฐานการสาธารณสุขปโภค สาธารณูปการ
- ๑.๑ กลยุทธ์การพัฒนาเส้นทางคมนาคมเชื่อมโยงเป็นระบบ เพื่อรองรับการเจริญเติบโตทางเศรษฐกิจ การพัฒนาทางด้านการบริการพื้นฐาน ส่งเสริมให้มีระบบ สาธารณูปโภค สาธารณูปการที่ สะดวก เพียงพอ
- (๑) แผนงานอุตสาหกรรมและการโยธา : งานก่อสร้าง

ที่	โครงการ	วัตถุประสงค์	เป้าหมาย (ผลผลิตของโครงการ)	งบประมาณ					ตัวชี้วัด (KPI)	ผลที่คาดว่าจะได้รับ	หน่วยงาน ที่จะขอ ประสาน
				๒๕๖๖ (บาท)	๒๕๖๗ (บาท)	๒๕๖๘ (บาท)	๒๕๖๙ (บาท)	๒๕๗๐ (บาท)			
๑๒	ก่อสร้างถนน คสล. สายทาง ขย.ถ.๓๕-๐๑๙ ฟาร์มเสียอึก บ้านหนอง โสมงเหนือ หมู่ที่ ๘ เชื่อม ถนนลูกรังสายห้วยยาง	๑. เพื่อให้ประชาชนในพื้นที่ได้ใช้ถนนในการสัญจร ไป-มา ได้สะดวก รวดเร็วและปลอดภัย ๒. เพื่อให้เกษตรกรในพื้นที่ได้ใช้ถนนในการขนส่งผลผลิตทางการเกษตรสู่ท้องตลาดได้ รวดเร็ว ปลอดภัย	ขนาดกว้าง ๕ เมตร ยาว ๒,๕๕๐ กม. หนา ๐.๑๕ เมตร <u>พิกัดจุดเริ่มต้น</u> ๑๕.๘๐๖๐๒,๑๐๑.๘๙๙๙๕๒ <u>พิกัดจุดสิ้นสุด</u> ๑๕.๘๐๔๐๗๖,๑๐๑.๘๙๑๖	๙,๙๓๐,๐๐๐	-	-	-	-	ร้อยละ ๘๐ ของประชาชนในเขตพื้นที่ตำบลโนนแดงรวมไปถึงผู้ที่สัญจรพื้นที่ใกล้เคียงได้ใช้ถนนเพื่อการสัญจรและการขนส่งผลผลิตทางการเกษตร	การคมนาคมขนส่งทางการเกษตรของประชาชน มีความสะดวก รวดเร็วและปลอดภัยเพิ่มขึ้น	-กรมส่งเสริมการปกครองฯ - อบจ.ชัยภูมิ

รายละเอียดโครงการพัฒนา  
แผนพัฒนาท้องถิ่น (พ.ศ. ๒๕๖๖-๒๕๗๐) แก้ไข ครั้งที่ ๓/๒๕๖๖  
สำหรับโครงการที่เกินศักยภาพขององค์กรปกครองส่วนท้องถิ่นที่ใช้สำหรับการประสานแผนพัฒนาท้องถิ่น  
องค์การบริหารส่วนตำบลโนนแดง อำเภอบ้านเขว้า จังหวัดชัยภูมิ

แบบ ผ.๐๒/๒

- ก. ยุทธศาสตร์ชาติ ๒๐ ปี ยุทธศาสตร์ที่ ๒ ยุทธศาสตร์ด้านการสร้างความสามารถในการแข่งขัน
- ข. แผนพัฒนาเศรษฐกิจและสังคมแห่งชาติ ฉบับที่ ๑๓ หมวดที่ ๕ ไทยเป็นประตูการค้าการลงทุนและยุทธศาสตร์ทางโลจิสติกส์ที่สำคัญของภูมิภาค
- ค. Sustainable Development Goals : SDGs เป้าหมาย พัฒนาระบบสาธารณสุขโลก สาธารณูปการ ไฟฟ้า ประปาและโครงสร้างพื้นฐานที่ได้มาตรฐานและเพียงพอ
- ง. ยุทธศาสตร์จังหวัดที่ ๑ การสร้างความเข้มแข็งทางเศรษฐกิจฐานรากและแข่งขันได้อย่างยั่งยืน
- จ. ยุทธศาสตร์การพัฒนาขององค์กรปกครองส่วนท้องถิ่นในเขตจังหวัด ยุทธศาสตร์ที่ ๖ การพัฒนาโครงสร้างพื้นฐานเพื่อรองรับการเป็นศูนย์กลางทางการตลาดและการเชื่อมโยงสู่ประเทศในประชาคมอาเซียน

๑ ยุทธศาสตร์การพัฒนาโครงสร้างพื้นฐานการสาธารณสุขโลก สาธารณูปการ

๑.๑ กลยุทธ์การพัฒนาเส้นทางคมนาคมเชื่อมโยงเป็นระบบ เพื่อรองรับการเจริญเติบโตทางเศรษฐกิจ การพัฒนาทางด้านการบริการพื้นฐาน ส่งเสริมให้มีระบบ สาธารณูปโภค สาธารณูปการที่ สะดวก เพียงพอ

(๑) แผนงานอุตสาหกรรมและการโยธา : งานก่อสร้าง

ที่	โครงการ	วัตถุประสงค์	เป้าหมาย (ผลผลิตของโครงการ)	งบประมาณ					ตัวชี้วัด (KPI)	ผลที่คาดว่าจะได้รับ	หน่วยงาน ที่จะขอ ประสาน
				๒๕๖๖ (บาท)	๒๕๖๗ (บาท)	๒๕๖๘ (บาท)	๒๕๖๙ (บาท)	๒๕๗๐ (บาท)			
๑๓	ก่อสร้างถนน คสล. สายทาง ขย.ถ.๗๕-๐๒๐ บ้านหนองโสมงเหนือ หมู่ที่ ๘ - ถ้ำนกระจิบ	๑. เพื่อให้ประชาชนในพื้นที่ได้ใช้ถนนในการสัญจร ไป-มา ได้สะดวก รวดเร็วและปลอดภัย ๒. เพื่อให้เกษตรกรในพื้นที่ได้ใช้ถนนในการขนส่งผลผลิตทางการเกษตรสู่ท้องตลาดได้ รวดเร็ว ปลอดภัย	ขนาดกว้าง ๕ เมตร ยาว ๒,๕๕๐ กม. หนา ๐.๑๕ เมตร <u>พิกัดจุดเริ่มต้น</u> ๑๕.๘๓๙๐๖,๑๐๑.๙๐๐๙๘๘ <u>พิกัดจุดสิ้นสุด</u> ๑๕.๘๔๗๒๒๓,๑๐๑.๘๘๗๗	๙,๙๗๐,๐๐๐	-	-	-	-	ร้อยละ ๘๐ ของประชาชนในเขตพื้นที่ตำบลโนนแดงรวมไปถึงผู้ที่สัญจรพื้นที่ใกล้เคียงได้ใช้ถนนเพื่อการสัญจรและเพื่อการขนส่งผลผลิตทางการเกษตร	การคมนาคมขนส่งทางการเกษตรของประชาชน มีความสะดวก รวดเร็วและปลอดภัยเพิ่มขึ้น	-กรมส่งเสริมการปกครองฯ - อบจ.ชัยภูมิ



รายละเอียดโครงการพัฒนา  
แผนพัฒนาท้องถิ่น (พ.ศ. ๒๕๖๖-๒๕๗๐) แก้ไข ครั้งที่ ๓/๒๕๖๖  
สำหรับโครงการที่เกินศักยภาพขององค์กรปกครองส่วนท้องถิ่นที่ใช้สำหรับการประสานแผนพัฒนาท้องถิ่น  
องค์การบริหารส่วนตำบลโนนแดง อำเภอบ้านเขว้า จังหวัดชัยภูมิ

แบบ ผ.๐๒/๒

- ก.ยุทธศาสตร์ชาติ ๒๐ ปี ยุทธศาสตร์ที่ ๒ ยุทธศาสตร์ด้านการสร้างความสามารถในการแข่งขัน  
 ข.แผนพัฒนาเศรษฐกิจและสังคมแห่งชาติ ฉบับที่ ๑๓ หมายเหตุที่ ๕ ไทยเป็นประตูการค้าการลงทุนและยุทธศาสตร์ทางโลจิสติกส์ที่สำคัญของภูมิภาค  
 ค.Sustainable Development Goals : SDGs เป้าหมาย พัฒนาระบบสาธารณสุขภาค สาธารณูปการ ไฟฟ้า ประปาและโครงสร้างพื้นฐานที่ได้มาตรฐานและเพียงพอ  
 ง. ยุทธศาสตร์จังหวัดที่ ๑ การสร้างความเข้มแข็งทางเศรษฐกิจฐานรากและแข่งขันได้อย่างยั่งยืน  
 จ. ยุทธศาสตร์การพัฒนาขององค์กรปกครองส่วนท้องถิ่นในเขตจังหวัด ยุทธศาสตร์ที่ ๖ การพัฒนาโครงสร้างพื้นฐานเพื่อรองรับการเป็นศูนย์กลางทางการตลาดและการเชื่อมโยงสู่ประเทศในประชาคมอาเซียน

- ๑ ยุทธศาสตร์การพัฒนาโครงสร้างพื้นฐานการสาธารณสุขภาค สาธารณูปการ  
 ๑.๑ กลยุทธ์การพัฒนาเส้นทางคมนาคมเชื่อมโยงเป็นระบบ เพื่อรองรับการเจริญเติบโตทางเศรษฐกิจ การพัฒนาทางด้านการบริการพื้นฐาน  
 ส่งเสริมให้มีระบบ สาธารณูปโภค สาธารณูปการที่ สะดวก เพียงพอ

(๑) แผนงานอุตสาหกรรมและการโยธา : งานก่อสร้าง

ที่	โครงการ	วัตถุประสงค์	เป้าหมาย (ผลผลิตของโครงการ)	งบประมาณ					ตัวชี้วัด (KPI)	ผลที่คาดว่าจะได้รับ	หน่วยงาน ที่จะขอ ประสาน
				๒๕๖๖ (บาท)	๒๕๖๗ (บาท)	๒๕๖๘ (บาท)	๒๕๖๙ (บาท)	๒๕๗๐ (บาท)			
๑๔	ก่อสร้างถนน คสล. สายทาง ขย.ถ.๗๕-๐๒๑ บ้านเจริญผล หมู่ที่ ๔ -ลำห้วยซีลอง	๑. เพื่อให้ประชาชนในพื้นที่ได้ใช้ถนนในการสัญจร ไป-มา ได้สะดวก รวดเร็วและปลอดภัย ๒. เพื่อให้เกษตรกรในพื้นที่ได้ใช้ถนนในการขนส่งผลผลิตทางการเกษตรสู่ท้องตลาดได้ รวดเร็ว ปลอดภัย	ขนาดกว้าง ๔ เมตร ยาว ๒,๕๕๐ กม. หน้า ๐.๑๕ เมตร <u>พิกัดจุดเริ่มต้น</u> ๑๕.๗๗๖๔๘,๑๐๑.๘๙๔๑๕๑ <u>พิกัดจุดสิ้นสุด</u> ๑๕.๗๗๙๐๕๗,๑๐๑.๘๘๕๖	๙,๙๔๐,๐๐๐	-	-	-	-	ร้อยละ ๘๐ ของประชาชนในเขตพื้นที่ตำบลโนนแดงรวมไปถึงผู้ที่สัญจรพื้นที่ใกล้เคียงได้ใช้ถนนเพื่อการสัญจรและเพื่อการขนส่งผลผลิตทางการเกษตร	การคมนาคมขนส่งทางการเกษตรของประชาชน มีความสะดวก รวดเร็วและปลอดภัยเพิ่มขึ้น	-กรมส่งเสริมการปกครองฯ - อบจ.ชัยภูมิ

รายละเอียดโครงการพัฒนา  
แผนพัฒนาท้องถิ่น (พ.ศ. ๒๕๖๖-๒๕๗๐) แก้ไข ครั้งที่ ๓/๒๕๖๖  
สำหรับโครงการที่เกินศักยภาพขององค์กรปกครองส่วนท้องถิ่นที่ใช้สำหรับการประสานแผนพัฒนาท้องถิ่น  
องค์การบริหารส่วนตำบลโนนแดง อำเภอบ้านเขว้า จังหวัดชัยภูมิ

แบบ ผ.๐๒/๒

- ก. ยุทธศาสตร์ชาติ ๒๐ ปี ยุทธศาสตร์ที่ ๒ ยุทธศาสตร์ด้านการสร้างความสามารถในการแข่งขัน  
 ข. แผนพัฒนาเศรษฐกิจและสังคมแห่งชาติ ฉบับที่ ๑๓ หมายเหตุที่ ๕ ไทยเป็นประตูการค้าการลงทุนและยุทธศาสตร์ทางโลจิสติกส์ที่สำคัญของภูมิภาค  
 ค. Sustainable Development Goals : SDGs เป้าหมาย พัฒนาระบบสาธารณสุขโลก สาธารณูปการ ไฟฟ้า ประปาและโครงสร้างพื้นฐานที่ได้มาตรฐานและเพียงพอ  
 ง. ยุทธศาสตร์จังหวัดที่ ๑ การสร้างความเข้มแข็งทางเศรษฐกิจฐานรากและแข่งขันได้อย่างยั่งยืน  
 จ. ยุทธศาสตร์การพัฒนาขององค์กรปกครองส่วนท้องถิ่นในเขตจังหวัด ยุทธศาสตร์ที่ ๖ การพัฒนาโครงสร้างพื้นฐานเพื่อรองรับการเป็นศูนย์กลางทางการตลาดและการเชื่อมโยงสู่  
 ประเทศในประชาคมอาเซียน

- ๑ ยุทธศาสตร์การพัฒนาโครงสร้างพื้นฐานการสาธารณสุขโลก สาธารณูปการ  
 ๑.๑ กลยุทธ์การพัฒนาเส้นทางคมนาคมเชื่อมโยงเป็นระบบ เพื่อรองรับการเจริญเติบโตทางเศรษฐกิจ การพัฒนาทางด้านการบริการพื้นฐาน  
 ส่งเสริมให้มีระบบ สาธารณูปโภค สาธารณูปการที่ สะดวก เพียงพอ

(๑) แผนงานอุตสาหกรรมและการโยธา : งานก่อสร้าง

ที่	โครงการ	วัตถุประสงค์	เป้าหมาย (ผลผลิตของโครงการ)	งบประมาณ					ตัวชี้วัด (KPI)	ผลที่คาดว่าจะได้รับ	หน่วยงาน ที่จะขอ ประสาน
				๒๕๖๖ (บาท)	๒๕๖๗ (บาท)	๒๕๖๘ (บาท)	๒๕๖๙ (บาท)	๒๕๗๐ (บาท)			
๑๕	ก่อสร้างถนน คสล. สายทาง ขย.ถ.๓๕- ๐๒๒บ้านหนองแวง หมู่ ที่ ๕ - สุสานหอย	๑. เพื่อให้ประชาชนใน พื้นที่ได้ใช้ถนนในการ สัญจร ไป-มา ได้สะดวก รวดเร็วและปลอดภัย ๒. เพื่อให้เกษตรกรในพื้นที่ ได้ใช้ถนนในการขนส่ง ผลผลิตทางการเกษตรสู่ ท้องตลาดได้ รวดเร็ว ปลอดภัย	ขนาดกว้าง ๕ เมตร ยาว ๒,๕๕๐ กม. หนา ๐.๑๕ เมตร <u>พิกัดจุดเริ่มต้น</u> ๑๕.๘๒๕๓๖,๑๐๑.๙๐๐๕ ๘๓ <u>พิกัดจุดสิ้นสุด</u> ๑๕.๘๒๙๑๙,๑๐๑.๘๘๗๔	๙,๙๔๐,๐๐๐	-	-	-	-	ร้อยละ ๘๐ ของ ประชาชนในเขตพื้นที่ ตำบลโนนแดงรวมไป ถึงผู้ที่สัญจรพื้นที่ ใกล้เคียงได้ใช้ ถนนเพื่อการสัญจรและ เพื่อการขนส่งผลผลิต ทางการเกษตร	การคมนาคม ขนส่งทางการ เกษตรของ ประชาชน มีความสะดวก รวดเร็วและ ปลอดภัย เพิ่มขึ้น	-กรม ส่งเสริม การ ปกครองฯ - อบจ. ชัยภูมิ

รายละเอียดโครงการพัฒนา

แบบ ผ.๐๒/๒

แผนพัฒนาท้องถิ่น (พ.ศ. ๒๕๖๖-๒๕๗๐) แก้ไข ครั้งที่ ๓/๒๕๖๖  
 สำหรับโครงการที่เกินศักยภาพขององค์กรปกครองส่วนท้องถิ่นที่ใช้สำหรับการประสานแผนพัฒนาท้องถิ่น  
 องค์การบริหารส่วนตำบลโนนแดง อำเภอบ้านเขว้า จังหวัดชัยภูมิ

- ก. ยุทธศาสตร์ชาติ ๒๐ ปี ยุทธศาสตร์ที่ ๒ ยุทธศาสตร์ด้านการสร้างความสามารถในการแข่งขัน  
 ข. แผนพัฒนาเศรษฐกิจและสังคมแห่งชาติ ฉบับที่ ๑๓ หมวดที่ ๕ ไทยเป็นประตูการค้าการลงทุนและยุทธศาสตร์ทางโลจิสติกส์ที่สำคัญของภูมิภาค  
 ค. Sustainable Development Goals : SDGs เป้าหมาย พัฒนาระบบสาธารณสุขโลก สาธารณูปการ ไฟฟ้า ประปาและโครงสร้างพื้นฐานที่ได้มาตรฐานและเพียงพอ  
 ง. ยุทธศาสตร์จังหวัดที่ ๑ การสร้างความเข้มแข็งทางเศรษฐกิจฐานรากและแข่งขันได้อย่างยั่งยืน  
 จ. ยุทธศาสตร์การพัฒนาขององค์กรปกครองส่วนท้องถิ่นในเขตจังหวัด ยุทธศาสตร์ที่ ๖ การพัฒนาโครงสร้างพื้นฐานเพื่อรองรับการเป็นศูนย์กลางทางการตลาดและการเชื่อมโยงสู่  
 ประเทศในประชาคมอาเซียน

- ๑ ยุทธศาสตร์การพัฒนาโครงสร้างพื้นฐานการสาธารณสุขโลก สาธารณูปการ  
 ๑.๑ กลยุทธ์การพัฒนาเส้นทางคมนาคมเชื่อมโยงเป็นระบบ เพื่อรองรับการเจริญเติบโตทางเศรษฐกิจ การพัฒนาทางด้านการบริการพื้นฐาน  
 ส่งเสริมให้มีระบบ สาธารณูปโภค สาธารณูปการที่ สะดวก เพียงพอ

(๑) แผนงานอุตสาหกรรมและการโยธา : งานก่อสร้าง

ที่	โครงการ	วัตถุประสงค์	เป้าหมาย (ผลผลิตของโครงการ)	งบประมาณ					ตัวชี้วัด (KPI)	ผลที่คาดว่าจะได้รับ	หน่วยงาน ที่จะขอ ประสาน
				๒๕๖๖ (บาท)	๒๕๖๗ (บาท)	๒๕๖๘ (บาท)	๒๕๖๙ (บาท)	๒๕๗๐ (บาท)			
๑๖	โครงการก่อสร้างถนนคอนกรีตเสริมเหล็กสายบ้านโนนเสาเล้า หมู่ที่ ๓ ต.โนนแดง อ.บ้านเขว้า – บ้านหัวหนอง หมู่ที่ ๑๔ ต.สีลอง อ.เมือง จ.ชัยภูมิ	๑. เพื่อให้ประชาชนในพื้นที่ได้ใช้ถนนในการสัญจร ไป-มา ได้สะดวกรวดเร็วและปลอดภัย ๒. เพื่อให้เกษตรกรในพื้นที่ได้ใช้ถนนในการขนส่งผลผลิตทางการเกษตรสู่ท้องตลาดได้รวดเร็ว ปลอดภัย	ขนาดกว้าง ๕ เมตร ยาว ๔,๔๐๐ เมตร หนา ๐.๑๕ เมตร หรือมีพื้นที่ไม่น้อยกว่า ๒๒,๐๐๐ ตารางเมตร พร้อมติดตั้งป้ายโครงการ ๑ ป้าย <u>พิกัดจุดเริ่มต้น</u> ๑๕.๘๐๒๑๘๙,๑๐๑.๙๒๒๗๔๔ <u>พิกัดจุดสิ้นสุด</u> ๑๕.๗๙๖๙๓๕,๑๐๑.๙๕๑๘๓๘	๑๘,๒๖๙,๐๐๐	-	-	-	-	ร้อยละ ๘๐ ของประชาชนในเขตพื้นที่ตำบลโนนแดงรวมถึงผู้ที่สัญจรพื้นที่ใกล้เคียงได้ใช้ถนนเพื่อการสัญจรและเพื่อการขนส่งผลผลิตทางการเกษตร	การคมนาคมและการขนส่งผลผลิตทางการเกษตรมีความสะดวก รวดเร็วและปลอดภัยเพิ่มขึ้น	-กรมส่งเสริมการปกครองฯ - อบจ. ชัยภูมิ

รายละเอียดโครงการพัฒนา  
แผนพัฒนาท้องถิ่น (พ.ศ. ๒๕๖๖-๒๕๗๐) แก้ไข ครั้งที่ ๓/๒๕๖๖  
สำหรับโครงการที่เกินศักยภาพขององค์กรปกครองส่วนท้องถิ่นที่ใช้สำหรับการประสานแผนพัฒนาท้องถิ่น  
องค์การบริหารส่วนตำบลโนนแดง อำเภอบ้านเขว้า จังหวัดชัยภูมิ

แบบ ผ.๐๒/๒

- ก.ยุทธศาสตร์ชาติ ๒๐ ปี ยุทธศาสตร์ที่ ๒ ยุทธศาสตร์ด้านการสร้างความสามารถในการแข่งขัน
- ข.แผนพัฒนาเศรษฐกิจและสังคมแห่งชาติ ฉบับที่ ๑๓ หมายเหตุที่ ๕ ไทยเป็นประตูการค้าการลงทุนและยุทธศาสตร์ทางโลจิสติกส์ที่สำคัญของภูมิภาค
- ค.Sustainable Development Goals : SDGs เป้าหมาย พัฒนาระบบสาธารณสุขปโภค สาธารณูปการ ไฟฟ้า ประปาและโครงสร้างพื้นฐานที่ได้มาตรฐานและเพียงพอ
- ง. ยุทธศาสตร์จังหวัดที่ ๑ การสร้างความเข้มแข็งทางเศรษฐกิจฐานรากและแข่งขันได้อย่างยั่งยืน
- จ. ยุทธศาสตร์การพัฒนาขององค์กรปกครองส่วนท้องถิ่นในเขตจังหวัด ยุทธศาสตร์ที่ ๖ การพัฒนาโครงสร้างพื้นฐานเพื่อรองรับการเป็นศูนย์กลางทางการตลาดและการเชื่อมโยงสู่ประเทศในประชาคมอาเซียน
- ๑ ยุทธศาสตร์การพัฒนาโครงสร้างพื้นฐานการสาธารณสุขปโภค สาธารณูปการ
- ๑.๑ กลยุทธ์การพัฒนาเส้นทางคมนาคมเชื่อมโยงเป็นระบบ เพื่อรองรับการเจริญเติบโตทางเศรษฐกิจ การพัฒนาทางด้านการบริการพื้นฐาน ส่งเสริมให้มีระบบ สาธารณูปโภค สาธารณูปการที่ สะดวก เพียงพอ
- (๑) แผนงานอุตสาหกรรมและการโยธา : งานก่อสร้าง

ที่	โครงการ	วัตถุประสงค์	เป้าหมาย (ผลผลิตของโครงการ)	งบประมาณ					ตัวชี้วัด (KPI)	ผลที่คาดว่าจะได้รับ	หน่วยงาน ที่จะขอ ประสาน
				๒๕๖๖ (บาท)	๒๕๖๗ (บาท)	๒๕๖๘ (บาท)	๒๕๖๙ (บาท)	๒๕๗๐ (บาท)			
๑๗	โครงการก่อสร้างถนนคอนกรีตเสริมเหล็กสายบ้านโนนเสาเล้า หมู่ที่ ๓ ต.โนนแดง อ.บ้านเขว้า – บ้านโสกดัลป์ หมู่ที่ ๒ ต.โคกสูง อ.เมือง จ.ชัยภูมิ	๑. เพื่อให้ประชาชนในพื้นที่ได้ใช้ถนนในการสัญจร ไป-มา ได้สะดวก รวดเร็วและปลอดภัย ๒. เพื่อให้เกษตรกรในพื้นที่ได้ใช้ถนนในการขนส่งผลผลิตทางการเกษตรสู่ท้องตลาดได้ รวดเร็ว ปลอดภัย	ขนาดกว้าง ๕ เมตร ยาว ๕,๐๐๐ เมตร หนา ๐.๑๕ เมตร หรือมีพื้นที่ไม่น้อยกว่า ๒๕,๐๐๐ ตารางเมตร พร้อมติดตั้งป้ายโครงการ ๑ ป้าย <u>พิกัดจุดเริ่มต้น</u> ๑๕.๘๑๒๗๕๐,๑๐๑.๙๑๙๐๐๕ <u>พิกัดจุดสิ้นสุด</u> ๑๕.๘๒๙๓๙๗,๑๐๑.๙๔๗๑๔๕	-	๒๐,๗๕๑,๐๐๐	-	-	-	ร้อยละ ๘๐ ของประชาชนในเขตพื้นที่ตำบลโนนแดงรวมไปถึงผู้ที่สัญจรพื้นที่ใกล้เคียงได้ใช้ถนนเพื่อการสัญจรและเพื่อการขนส่งผลผลิตทางการเกษตร	การคมนาคมและการขนส่งผลผลิตทางการเกษตรมีความสะดวก รวดเร็วและปลอดภัยเพิ่มขึ้น	-กรมส่งเสริมการปกครองฯ - อบจ.ชัยภูมิ

รายละเอียดโครงการพัฒนา  
แผนพัฒนาท้องถิ่น (พ.ศ. ๒๕๖๖-๒๕๗๐) แก้ไข ครั้งที่ ๓/๒๕๖๖  
สำหรับโครงการที่เกินศักยภาพขององค์กรปกครองส่วนท้องถิ่นที่ใช้สำหรับการประสานแผนพัฒนาท้องถิ่น  
องค์การบริหารส่วนตำบลโนนแดง อำเภอบ้านเขว้า จังหวัดชัยภูมิ

แบบ ผ.๐๒/๒

- ก.ยุทธศาสตร์ชาติ ๒๐ ปี ยุทธศาสตร์ที่ ๒ ยุทธศาสตร์ด้านการสร้างความสามารถในการแข่งขัน
- ข.แผนพัฒนาเศรษฐกิจและสังคมแห่งชาติ ฉบับที่ ๑๓ หมวดที่ ๕ ไทยเป็นประตูการค้าการลงทุนและยุทธศาสตร์ทางโลจิสติกส์ที่สำคัญของภูมิภาค
- ค.Sustainable Development Goals : SDGs เป้าหมาย พัฒนาระบบสาธารณสุขปกโภค สาธารณูปการ ไฟฟ้า ประปาและโครงสร้างพื้นฐานที่ได้มาตรฐานและเพียงพอ
- ง. ยุทธศาสตร์จังหวัดที่ ๑ การสร้างความเข้มแข็งทางเศรษฐกิจฐานรากและแข่งขันได้อย่างยั่งยืน
- จ. ยุทธศาสตร์การพัฒนาขององค์กรปกครองส่วนท้องถิ่นในเขตจังหวัด ยุทธศาสตร์ที่ ๖ การพัฒนาโครงสร้างพื้นฐานเพื่อรองรับการเป็นศูนย์กลางทางการตลาดและการเชื่อมโยงสู่ประเทศในประชาคมอาเซียน
- ๑ ยุทธศาสตร์การพัฒนาโครงสร้างพื้นฐานการสาธารณสุขปกโภค สาธารณูปการ
- ๑.๑ กลยุทธ์การพัฒนาเส้นทางคมนาคมเชื่อมโยงเป็นระบบ เพื่อรองรับการเจริญเติบโตทางเศรษฐกิจ การพัฒนาทางด้านการบริการพื้นฐาน ส่งเสริมให้มีระบบ สาธารณูปโภค สาธารณูปการที่ สะดวก เพียงพอ
- (๑) แผนงานอุตสาหกรรมและการโยธา

ที่	โครงการ	วัตถุประสงค์	เป้าหมาย (ผลผลิตของโครงการ)	งบประมาณ					ตัวชี้วัด (KPI)	ผลที่คาดว่าจะได้รับ	หน่วยงาน ที่จะขอ ประสาน
				๒๕๖๖ (บาท)	๒๕๖๗ (บาท)	๒๕๖๘ (บาท)	๒๕๖๙ (บาท)	๒๕๗๐ (บาท)			
๑๘	โครงการปรับปรุงถนนลูกรังสายโรงเรียน ถึง ห้วยปากขาด หมู่ ๓ บ้านโนนเสา เล้า ต.โนนแดง – หมู่ที่ ๒ บ้านโสก ตลับ ต.โคกสูง อ.บ้านเขว้า จ.ชัยภูมิ	๑. เพื่อให้ประชาชนในพื้นที่ได้ใช้ถนนในการสัญจร ไป-มา ได้สะดวก ๒. เพื่อให้เกษตรกรในพื้นที่ได้ใช้ถนนในการขนส่งผลผลิตทางการเกษตรสู่ท้องตลาดได้รวดเร็ว ปลอดภัย	ขนาดกว้าง ๕ เมตร ยาว ๒,๔๑๐ เมตร หนา ๐.๑๐ เมตร <u>พิกัดจุดเริ่มต้น</u> ๑๕.๘๐๘๒๔๑,๑๐๑.๙๑๕๖๘๖ <u>พิกัดจุดสิ้นสุด</u> ๑๕.๘๑๘๒๙๘,๑๐๑.๙๓๔๓๓๘	๔๘๒,๐๐๐	-	-	-	-	ร้อยละ ๘๐ ของประชาชนในเขตพื้นที่ตำบลโนนแดงรวมไปถึงผู้ที่สัญจรพื้นที่ใกล้เคียงได้ใช้ถนนเพื่อการสัญจรและการขนส่งผลผลิตทางการเกษตร	การคมนาคมขนส่งทางการเกษตรของประชาชนมีความสะดวกรวดเร็วและปลอดภัยเพิ่มขึ้น	-กรมส่งเสริมการปกครองฯ - อบจ.ชัยภูมิ

รายละเอียดโครงการพัฒนา

แผนพัฒนาท้องถิ่น (พ.ศ. ๒๕๖๖-๒๕๗๐) แก้ไข ครั้งที่ ๓/๒๕๖๖

สำหรับโครงการที่เกินศักยภาพขององค์กรปกครองส่วนท้องถิ่นที่ใช้สำหรับการประสานแผนพัฒนาท้องถิ่น  
องค์การบริหารส่วนตำบลโนนแดง อำเภอบ้านเขว้า จังหวัดชัยภูมิ

แบบ ผ.๐๒/๒

ก.ยุทธศาสตร์ชาติ ๒๐ ปี ยุทธศาสตร์ที่ ๒ ยุทธศาสตร์ด้านการสร้างความสามารถในการแข่งขัน

ข.แผนพัฒนาเศรษฐกิจและสังคมแห่งชาติ ฉบับที่ ๑๓ หมายความว่า ๕ ไทยเป็นประตูการค้าการลงทุนและยุทธศาสตร์ทางโลจิสติกส์ที่สำคัญของภูมิภาค

ค.Sustainable Development Goals : SDGs เป้าหมาย พัฒนาระบบสาธารณสุขปโภค สาธารณูปการ ไฟฟ้า ประปาและโครงสร้างพื้นฐานที่ได้มาตรฐานและเพียงพอ

ง. ยุทธศาสตร์จังหวัดที่ ๑ การสร้างความเข้มแข็งทางเศรษฐกิจฐานรากและแข่งขันได้อย่างยั่งยืน

จ. ยุทธศาสตร์การพัฒนาขององค์กรปกครองส่วนท้องถิ่นในเขตจังหวัด ยุทธศาสตร์ที่ ๖ การพัฒนาโครงสร้างพื้นฐานเพื่อรองรับการเป็นศูนย์กลางทางการตลาดและการเชื่อมโยงสู่  
ประเทศในประชาคมอาเซียน

๑ ยุทธศาสตร์การพัฒนาโครงสร้างพื้นฐานการสาธารณสุขปโภค สาธารณูปการ

๑.๑ กลยุทธ์การพัฒนาเส้นทางคมนาคมเชื่อมโยงเป็นระบบ เพื่อรองรับการเจริญเติบโตทางเศรษฐกิจ การพัฒนาทางด้านการบริการพื้นฐาน  
ส่งเสริมให้มีระบบ สาธารณูปโภค สาธารณูปการที่ สะดวก เพียงพอ

(๑) แผนงานอุตสาหกรรมและการโยธา

ที่	โครงการ	วัตถุประสงค์	เป้าหมาย (ผลผลิตของโครงการ)	งบประมาณ					ตัวชี้วัด (KPI)	ผลที่คาดว่าจะได้รับ	หน่วยงาน ที่จะขอ ประสาน
				๒๕๖๖ (บาท)	๒๕๖๗ (บาท)	๒๕๖๘ (บาท)	๒๕๖๙ (บาท)	๒๕๗๐ (บาท)			
๑๙	โครงการปรับปรุงถนน ลูกรังสายโสกผักหวาน ถึงวังคอกควาย หมู่ ๓ บ้านโนนเสาเล้า ต.โนนแดง - หมู่ที่ ๓ บ้านยางป่า ต.โคกสูง อ.บ้านเขว้า จ.ชัยภูมิ	๑. เพื่อให้ประชาชนใน พื้นที่ได้ใช้ถนนในการ สัญจร ไป-มา ได้สะดวก <u>พิกัดจุดเริ่มต้น</u> ๑๕.๘๑๙๕๕๘,๑๐๑.๙๒๓๗๑๖ ๒. เพื่อให้เกษตรกรใน พื้นที่ได้ใช้ถนนในการ ขนส่งผลผลิตทางการ เกษตรสู่ท้องตลาดได้ รวดเร็ว ปลอดภัย	ขนาดกว้าง ๕ เมตร ยาว ๑,๑๖๐ เมตร หนา ๐.๑๐ เมตร <u>พิกัดจุดเริ่มต้น</u> ๑๕.๘๑๙๕๕๘,๑๐๑.๙๒๓๗๑๖ <u>พิกัดจุดสิ้นสุด</u> ๑๕.๘๑๙๕๕๘,๑๐๑.๙๒๓๗๑๖	๒๓๒,๐๐๐	-	-	-	-	ร้อยละ ๘๐ ของ ประชาชนในเขต พื้นที่ตำบลโนนแดง รวมถึงผู้ที่สัญจร พื้นที่ใกล้เคียงได้ใช้ ถนนเพื่อการสัญจร และเพื่อการขนส่ง ผลผลิตทางการ เกษตร	การคมนาคม ขนส่ง ทางการเกษตร ของ ประชาชนมีความ สะดวกรวดเร็ว และปลอดภัย เพิ่มขึ้น	-กรม ส่งเสริม การ ปกครองฯ - อบจ. ชัยภูมิ

รายละเอียดโครงการพัฒนา

แผนพัฒนาท้องถิ่น (พ.ศ. ๒๕๖๖-๒๕๗๐) แก้ไข ครั้งที่ ๓/๒๕๖๖

แบบ ผ.๐๒/๒

สำหรับโครงการที่เกินศักยภาพขององค์กรปกครองส่วนท้องถิ่นที่ใช้สำหรับการประสานแผนพัฒนาท้องถิ่น  
องค์การบริหารส่วนตำบลโนนแดง อำเภอบ้านเขว้า จังหวัดชัยภูมิ

- ก. ยุทธศาสตร์ชาติ ๒๐ ปี ยุทธศาสตร์ที่ ๒ ยุทธศาสตร์ด้านการสร้างความสามารถในการแข่งขัน
- ข. แผนพัฒนาเศรษฐกิจและสังคมแห่งชาติ ฉบับที่ ๑๓ หมายเหตุที่ ๕ ไทยเป็นประตูการค้าการลงทุนและยุทธศาสตร์ทางโลจิสติกส์ที่สำคัญของภูมิภาค
- ค. Sustainable Development Goals : SDGs เป้าหมาย พัฒนาระบบสาธารณสุขภาค สาธารณูปการ ไฟฟ้า ประปาและโครงสร้างพื้นฐานที่ได้มาตรฐานและเพียงพอ
- ง. ยุทธศาสตร์จังหวัดที่ ๑ การสร้างความเข้มแข็งทางเศรษฐกิจฐานรากและแข่งขันได้อย่างยั่งยืน
- จ. ยุทธศาสตร์การพัฒนาขององค์กรปกครองส่วนท้องถิ่นในเขตจังหวัด ยุทธศาสตร์ที่ ๖ การพัฒนาโครงสร้างพื้นฐานเพื่อรองรับการเป็นศูนย์กลางทางการตลาดและการเชื่อมโยงสู่ประเทศในประชาคมอาเซียน
  - ๑ ยุทธศาสตร์การพัฒนาโครงสร้างพื้นฐานการสาธารณสุขภาค สาธารณูปการ
  - ๑.๑ กลยุทธ์การพัฒนาเส้นทางคมนาคมเชื่อมโยงเป็นระบบ เพื่อรองรับการเจริญเติบโตทางเศรษฐกิจ การพัฒนาทางด้านการบริการพื้นฐาน ส่งเสริมให้มีระบบ สาธารณูปโภค สาธารณูปการที่ สะดวก เพียงพอ
  - (๑) แผนงานอุตสาหกรรมและการโยธา

ที่	โครงการ	วัตถุประสงค์	เป้าหมาย (ผลผลิตของ โครงการ)	งบประมาณ					ตัวชี้วัด (KPI)	ผลที่คาดว่าจะได้รับ	หน่วยงาน ที่จะขอ ประสาน
				๒๕๖๖ (บาท)	๒๕๖๗ (บาท)	๒๕๖๘ (บาท)	๒๕๖๙ (บาท)	๒๕๗๐ (บาท)			
๒๐	โครงการติดตั้งระบบผลิตกระแสไฟฟ้าโซลาร์เซลล์บนหลังคาที่ทำการองค์การบริหารส่วนตำบลโนนแดง	เพื่อผลิตกระแสไฟฟ้าเพิ่มประสิทธิภาพการใช้งานและเป็นการประหยัดพลังงานลดโลกร้อน	ติดตั้งระบบผลิตกระแสไฟฟ้าโซลาร์เซลล์แบบผสมผสาน (ไฮบริดรูฟท็อป)	-	๓๕๐,๐๐๐	-	-	-	อบต.โนนแดง ลดพลังงาน ไฟฟ้าได้ร้อยละ ๒๐	อบต.โนนแดงเพิ่มประสิทธิภาพการใช้งานและเป็นการประหยัดพลังงานลดโลกร้อน	-กรมส่งเสริมการปกครองฯ - อบจ.ชัยภูมิ

แผนพัฒนาท้องถิ่น (พ.ศ. ๒๕๖๖-๒๕๗๐) แก้ไข ครั้งที่ ๓/๒๕๖๖  
 สำหรับโครงการที่เกินศักยภาพขององค์กรปกครองส่วนท้องถิ่นที่ใช้สำหรับการประสานแผนพัฒนาท้องถิ่น  
 องค์การบริหารส่วนตำบลโนนแดง อำเภอบ้านเขว้า จังหวัดชัยภูมิ

แบบ ผ.๐๒/๒

- ก. ยุทธศาสตร์ชาติ ๒๐ ปี ยุทธศาสตร์ที่ ๒ ยุทธศาสตร์ด้านการสร้างความสามารถในการแข่งขัน
- ข. แผนพัฒนาเศรษฐกิจและสังคมแห่งชาติ ฉบับที่ ๑๓ หมายเหตุที่ ๕ ไทยเป็นประตูการค้าการลงทุนและยุทธศาสตร์ทางโลจิสติกส์ที่สำคัญของภูมิภาค
- ค. Sustainable Development Goals : SDGs เป้าหมาย พัฒนาระบบสาธารณสุขโลก สาธารณูปการ ไฟฟ้า ประปาและโครงสร้างพื้นฐานที่ได้มาตรฐานและเพียงพอ
- ง. ยุทธศาสตร์จังหวัดที่ ๑ การสร้างความเข้มแข็งทางเศรษฐกิจฐานรากและแข่งขันได้อย่างยั่งยืน
- จ. ยุทธศาสตร์การพัฒนาขององค์กรปกครองส่วนท้องถิ่นในเขตจังหวัด ยุทธศาสตร์ที่ ๖ การพัฒนาโครงสร้างพื้นฐานเพื่อรองรับการเป็นศูนย์กลางทางการตลาดและการเชื่อมโยงสู่ประเทศในประชาคมอาเซียน

- ๑ ยุทธศาสตร์การพัฒนาโครงสร้างพื้นฐานการสาธารณสุขโลก สาธารณูปการ
- ๑.๑ กลยุทธ์การพัฒนาเส้นทางคมนาคมเชื่อมโยงเป็นระบบ เพื่อรองรับการเจริญเติบโตทางเศรษฐกิจ การพัฒนาทางด้านการบริการพื้นฐาน ส่งเสริมให้มีระบบ สาธารณูปโภค สาธารณูปการที่ สะดวก เพียงพอ
- (๑) แผนงานอุตสาหกรรมและการโยธา

ที่	โครงการ	วัตถุประสงค์	เป้าหมาย (ผลผลิตของโครงการ)	งบประมาณ					ตัวชี้วัด (KPI)	ผลที่คาดว่าจะได้รับ	หน่วยงาน ที่จะขอ ประสาน
				๒๕๖๖ (บาท)	๒๕๖๗ (บาท)	๒๕๖๘ (บาท)	๒๕๖๙ (บาท)	๒๕๗๐ (บาท)			
๒๑	ก่อสร้างถนนคอนกรีตเสริมเหล็กสายทางหลังลานมัน หมู่ที่ ๒ บ้านโนนแดง ตำบลโนนแดง อำเภอบ้านเขว้า จังหวัดชัยภูมิ (ช่วง กม. ๐+๐๐๐ ถึง กม. ๐+๗๕๐)	๑. เพื่อให้ประชาชนในพื้นที่ได้ใช้ถนนในการสัญจร ไป-มา ได้สะดวกรวดเร็วและปลอดภัย ๒. เพื่อให้เกษตรกรในพื้นที่ได้ใช้ถนนในการขนส่งผลผลิตทางการเกษตรสู่ท้องตลาดได้รวดเร็ว ปลอดภัย	ขนาดกว้าง ๕ เมตร ยาว ๗๕๐ เมตร หนา ๐.๑๕ เมตร ลงดินลูกรังไหลทางข้างละ ๐.๕๐ เมตร หรือมีพื้นที่รวมไม่น้อยกว่า ๓,๗๕๐ ตารางเมตร พร้อมติดตั้งป้ายโครงการ จำนวน ๑ ป้าย พิกัดเริ่มต้น ๑๕.๗๘๙๙๕๐,๑๐๑.๙๐๕๖๗๒ พิกัดสิ้นสุด ๑๕.๗๘๙๙๗๐,๑๐๑.๙๐๖๔๙๗ ตามแบบ อบต.กำหนด	๓,๒๑๐,๐๐๐	-	-	-	-	ร้อยละ ๘๐ ของประชาชนในเขตพื้นที่ตำบลโนนแดงรวมไปถึงผู้ที่สัญจรพื้นที่ใกล้เคียงได้ใช้ถนนเพื่อการสัญจรและเพื่อการขนส่งผลผลิตทางการเกษตร	การคมนาคมขนส่งทางการเกษตรของประชาชนมีความสะดวกรวดเร็วและปลอดภัยเพิ่มขึ้น	-กรมส่งเสริมการปกครองฯ - อบจ.ชัยภูมิ



แผนพัฒนาท้องถิ่น (พ.ศ. ๒๕๖๖-๒๕๗๐) แก้ไข ครั้งที่ ๓/๒๕๖๖  
 สำหรับโครงการที่เกินศักยภาพขององค์กรปกครองส่วนท้องถิ่นที่ใช้สำหรับการประสานแผนพัฒนาท้องถิ่น  
 องค์การบริหารส่วนตำบลโนนแดง อำเภอบ้านเขว้า จังหวัดชัยภูมิ

แบบ ผ.๐๒/๒

- ก. ยุทธศาสตร์ชาติ ๒๐ ปี ยุทธศาสตร์ที่ ๒ ยุทธศาสตร์ด้านการสร้างความสามารถในการแข่งขัน
- ข. แผนพัฒนาเศรษฐกิจและสังคมแห่งชาติ ฉบับที่ ๑๓ หมายเหตุที่ ๕ ไทยเป็นประตูการค้าการลงทุนและยุทธศาสตร์ทางโลจิสติกส์ที่สำคัญของภูมิภาค
- ค. Sustainable Development Goals : SDGs เป้าหมาย พัฒนาระบบสาธารณสุขโลก สาธารณูปการ ไฟฟ้า ประปาและโครงสร้างพื้นฐานที่ได้มาตรฐานและเพียงพอ
- ง. ยุทธศาสตร์จังหวัดที่ ๑ การสร้างความเข้มแข็งทางเศรษฐกิจฐานรากและแข่งขันได้อย่างยั่งยืน
- จ. ยุทธศาสตร์การพัฒนาขององค์กรปกครองส่วนท้องถิ่นในเขตจังหวัด ยุทธศาสตร์ที่ ๖ การพัฒนาโครงสร้างพื้นฐานเพื่อรองรับการเป็นศูนย์กลางทางการตลาดและการเชื่อมโยงสู่ประเทศในประชาคมอาเซียน
- ๑ ยุทธศาสตร์การพัฒนาโครงสร้างพื้นฐานการสาธารณสุขโลก สาธารณูปการ
- ๑.๑ กลยุทธ์การพัฒนาเส้นทางคมนาคมเชื่อมโยงเป็นระบบ เพื่อรองรับการเจริญเติบโตทางเศรษฐกิจ การพัฒนาทางด้านการบริการพื้นฐาน ส่งเสริมให้มีระบบ สาธารณูปโภค สาธารณูปการที่ สะดวก เพียงพอ
- (๑) แผนงานอุตสาหกรรมและการโยธา

ที่	โครงการ	วัตถุประสงค์	เป้าหมาย (ผลผลิตของโครงการ)	งบประมาณ					ตัวชี้วัด (KPI)	ผลที่คาดว่าจะได้รับ	หน่วยงาน ที่จะขอ ประสาน
				๒๕๖๖ (บาท)	๒๕๖๗ (บาท)	๒๕๖๘ (บาท)	๒๕๖๙ (บาท)	๒๕๗๐ (บาท)			
๒๒	เสริมผิวแอสฟัลต์คอนกรีต สายทางบ้านเจริญผล - ตลาดเช้า หมู่ที่ ๔ บ้านเจริญผล ตำบลโนนแดง อำเภอบ้านเขว้า จังหวัดชัยภูมิ (ช่วง กม.๐+๐๐๐ ถึง กม.๐+๘๕๐)	๑. เพื่อให้ประชาชนในพื้นที่ได้ใช้ถนนในการสัญจร ไป-มา ได้สะดวกรวดเร็วและปลอดภัย ๒. เพื่อให้เกษตรกรในพื้นที่ได้ใช้ถนนในการขนส่งผลผลิตทางการเกษตรสู่ท้องตลาดได้รวดเร็ว ปลอดภัย	ขนาดกว้าง ๕ เมตร ยาว ๘๕๐ เมตร หนา ๐.๐๕ เมตร หรือมีพื้นที่รวมไม่น้อยกว่า ๔,๒๕๐ ตร.ม. พร้อมติดตั้งป้ายโครงการ จำนวน ๑ ป้าย พิกัดเริ่มต้น ๑๕.๗๗๙๔๔๕,๑๐๑.๙๐๐๕๓๗ พิกัดสิ้นสุด ๑๕.๗๗๒๘๑๙,๑๐๑.๙๐๔๑๑๕ ตามแบบ อบต.กำหนด	๑,๖๓๐,๐๐๐	-	-	-	-	ร้อยละ ๘๐ ของประชาชนในเขตพื้นที่ตำบลโนนแดงรวมถึงผู้ที่สัญจรพื้นที่ใกล้เคียงได้ใช้ถนนเพื่อการสัญจรและเพื่อการขนส่งผลผลิตทางการเกษตร	การคมนาคมขนส่งทางการเกษตรของประชาชนมีความสะดวกรวดเร็วและปลอดภัยเพิ่มขึ้น	-กรมส่งเสริมการปกครองฯ - อบจ.ชัยภูมิ

แผนพัฒนาท้องถิ่น (พ.ศ. ๒๕๖๖-๒๕๗๐) แก้ไข ครั้งที่ ๓/๒๕๖๖  
 สำหรับโครงการที่เกินศักยภาพขององค์กรปกครองส่วนท้องถิ่นที่ใช้สำหรับการประสานแผนพัฒนาท้องถิ่น  
 องค์การบริหารส่วนตำบลโนนแดง อำเภอบ้านเขว้า จังหวัดชัยภูมิ

แบบ ผ.๐๒/๒

- ก. ยุทธศาสตร์ชาติ ๒๐ ปี ยุทธศาสตร์ที่ ๒ ยุทธศาสตร์ด้านการสร้างความสามารถในการแข่งขัน
- ข. แผนพัฒนาเศรษฐกิจและสังคมแห่งชาติ ฉบับที่ ๑๓ หมายเหตุที่ ๕ ไทยเป็นประตูการค้าการลงทุนและยุทธศาสตร์ทางโลจิสติกส์ที่สำคัญของภูมิภาค
- ค. Sustainable Development Goals : SDGs เป้าหมาย พัฒนาระบบสาธารณสุขโลก สาธารณูปการ ไฟฟ้า ประปาและโครงสร้างพื้นฐานที่ได้มาตรฐานและเพียงพอ
- ง. ยุทธศาสตร์จังหวัดที่ ๑ การสร้างความเข้มแข็งทางเศรษฐกิจฐานรากและแข่งขันได้อย่างยั่งยืน
- จ. ยุทธศาสตร์การพัฒนาขององค์กรปกครองส่วนท้องถิ่นในเขตจังหวัด ยุทธศาสตร์ที่ ๖ การพัฒนาโครงสร้างพื้นฐานเพื่อรองรับการเป็นศูนย์กลางทางการตลาดและการเชื่อมโยงสู่ประเทศในประชาคมอาเซียน
- ๑ ยุทธศาสตร์การพัฒนาโครงสร้างพื้นฐานการสาธารณสุขโลก สาธารณูปการ
- ๑.๑ กลยุทธ์การพัฒนาเส้นทางคมนาคมเชื่อมโยงเป็นระบบ เพื่อรองรับการเจริญเติบโตทางเศรษฐกิจ การพัฒนาทางด้านการบริการพื้นฐาน ส่งเสริมให้มีระบบ สาธารณูปโภค สาธารณูปการที่ สะดวก เพียงพอ
- (๑) แผนงานอุตสาหกรรมและการโยธา

ที่	โครงการ	วัตถุประสงค์	เป้าหมาย (ผลผลิตของโครงการ)	งบประมาณ					ตัวชี้วัด (KPI)	ผลที่คาดว่าจะได้รับ	หน่วยงาน ที่จะขอ ประสาน
				๒๕๖๖ (บาท)	๒๕๖๗ (บาท)	๒๕๖๘ (บาท)	๒๕๖๙ (บาท)	๒๕๗๐ (บาท)			
๒๓	ก่อสร้างถนนคอนกรีตเสริมเหล็กสายหลังโรงเรียนชุมชน หมู่ที่ ๑ บ้านโนนแดง ตำบลโนนแดง อำเภอบ้านเขว้า จังหวัดชัยภูมิ	๑. เพื่อให้ประชาชนในพื้นที่ได้ใช้ถนนในการสัญจร ไป-มา ได้สะดวก รวดเร็วและปลอดภัย ๒. เพื่อให้เกษตรกรในพื้นที่ได้ใช้ถนนในการขนส่งผลผลิตทางการเกษตรสู่ท้องตลาดได้ รวดเร็ว ปลอดภัย	ขนาดกว้าง ๕ เมตร ยาว ๒,๕๖๐ เมตร หนา ๐.๑๕ เมตร ลงดินลูกรังไหลทางข้างละ ๐.๕๐ เมตร หรือมีพื้นที่รวมไม่น้อยกว่า ๓,๗๕๐ ตารางเมตร พร้อมติดตั้งป้ายโครงการ จำนวน ๑ ป้าย พิกัดเริ่มต้น ๑๕.๗๘๘๘๐๓,๑๐๑.๘๙๒๕๗๕ พิกัดสิ้นสุด ๑๕.๘๐๓๑๔๗,๑๐๑.๘๘๘๐๗๔ ตามแบบ อบต.กำหนด	๙,๗๕๐,๐๐๐	-	-	-	-	ร้อยละ ๘๐ ของประชาชนในเขตพื้นที่ตำบลโนนแดงรวมไปถึงผู้ที่สัญจรพื้นที่ใกล้เคียงได้ใช้ถนนเพื่อการสัญจรและเพื่อการขนส่งผลผลิตทางการเกษตร	การคมนาคมขนส่งทางการเกษตรของประชาชนมีความสะดวก รวดเร็ว และปลอดภัยเพิ่มขึ้น	-กรมส่งเสริมการปกครองฯ - อบจ.ชัยภูมิ

แผนพัฒนาท้องถิ่น (พ.ศ. ๒๕๖๖-๒๕๗๐) แก้ไข ครั้งที่ ๓/๒๕๖๖  
 สำหรับโครงการที่เกินศักยภาพขององค์กรปกครองส่วนท้องถิ่นที่ใช้สำหรับการประสานแผนพัฒนาท้องถิ่น  
 องค์การบริหารส่วนตำบลโนนแดง อำเภอบ้านเขว้า จังหวัดชัยภูมิ

แบบ ผ.๐๒/๒

- ก. ยุทธศาสตร์ชาติ ๒๐ ปี ยุทธศาสตร์ที่ ๒ ยุทธศาสตร์ด้านการสร้างความสามารถในการแข่งขัน
- ข. แผนพัฒนาเศรษฐกิจและสังคมแห่งชาติ ฉบับที่ ๑๓ หมายเหตุที่ ๕ ไทยเป็นประตูการค้าการลงทุนและยุทธศาสตร์ทางโลจิสติกส์ที่สำคัญของภูมิภาค
- ค. Sustainable Development Goals : SDGs เป้าหมาย พัฒนาระบบสาธารณสุขโลก สาธารณูปการ ไฟฟ้า ประปาและโครงสร้างพื้นฐานที่ได้มาตรฐานและเพียงพอ
- ง. ยุทธศาสตร์จังหวัดที่ ๑ การสร้างความเข้มแข็งทางเศรษฐกิจฐานรากและแข่งขันได้อย่างยั่งยืน
- จ. ยุทธศาสตร์การพัฒนาขององค์กรปกครองส่วนท้องถิ่นในเขตจังหวัด ยุทธศาสตร์ที่ ๖ การพัฒนาโครงสร้างพื้นฐานเพื่อรองรับการเป็นศูนย์กลางทางการตลาดและการเชื่อมโยงสู่ประเทศในประชาคมอาเซียน

- ๑ ยุทธศาสตร์การพัฒนาโครงสร้างพื้นฐานการสาธารณสุขโลก สาธารณูปการ
- ๑.๑ กลยุทธ์การพัฒนาเส้นทางคมนาคมเชื่อมโยงเป็นระบบ เพื่อรองรับการเจริญเติบโตทางเศรษฐกิจ การพัฒนาทางด้านการบริการพื้นฐาน ส่งเสริมให้มีระบบ สาธารณูปโภค สาธารณูปการที่ สะดวก เพียงพอ

(๑) แผนงานอุตสาหกรรมและการโยธา

ที่	โครงการ	วัตถุประสงค์	เป้าหมาย (ผลผลิตของโครงการ)	งบประมาณ					ตัวชี้วัด (KPI)	ผลที่คาดว่าจะได้รับ	หน่วยงาน ที่จะขอ ประสาน
				๒๕๖๖ (บาท)	๒๕๖๗ (บาท)	๒๕๖๘ (บาท)	๒๕๖๙ (บาท)	๒๕๗๐ (บาท)			
๒๔	โครงการวางท่อคอนกรีตเสริมเหล็กสำเร็จรูปสี่เหลี่ยมจากโสกกัญชา - หน้าโรงเรียนบ้านโนนแดง พร้อมจัดทำจุดเชื่อมต่อระหว่างรางระบายน้ำกับท่อระบายน้ำ และก่อสร้างประตुरะบายน้ำ หมู่ที่ ๙ บ้านเจริญทรัพย์	เพื่อให้การระบายน้ำมีประสิทธิภาพ น้ำไม่ท่วมขัง	๑) วางท่อคอนกรีตเสริมเหล็กสำเร็จรูปสี่เหลี่ยม ขนาด ๑.๘๐ x ๑.๘๐ เมตร ยาว ๓๐๐ เมตร ๒) จัดทำจุดเชื่อมต่อระหว่างรางระบายน้ำกับท่อระบายน้ำเดิมบริเวณหนองบ่อ จำนวน ๑ จุด ๓) ก่อสร้างประตुरะบายน้ำ ขนาด ๑.๐๐ X ๒.๐๐ เมตร จำนวน ๒ จุด <u>พิกัดจุดเริ่มต้น</u> ๑๕.๗๗๗๙๒๘,๑๐๑.๘๙๙๒๐๕ <u>พิกัดจุดสิ้นสุด</u> ๑๕.๗๗๙๖๘๖,๑๐๑.๘๙๖๔๕๗	-	-	๘,๐๐๐,๐๐๐	-	-	การระบายน้ำมีประสิทธิภาพ เพิ่มขึ้นร้อยละ ๘๐	การระบายน้ำมีประสิทธิภาพ น้ำไม่ท่วมขัง	-กรมส่งเสริมการปกครองฯ - อบจ. ชัยภูมิ

แผนพัฒนาท้องถิ่น (พ.ศ. ๒๕๖๖-๒๕๗๐) แก้ไข ครั้งที่ ๓/๒๕๖๖  
 สำหรับโครงการที่เกินศักยภาพขององค์กรปกครองส่วนท้องถิ่นที่ใช้สำหรับการประสานแผนพัฒนาท้องถิ่น  
 องค์การบริหารส่วนตำบลโนนแดง อำเภอบ้านเขว้า จังหวัดชัยภูมิ

แบบ ผ.๐๒/๒

- ก. ยุทธศาสตร์ชาติ ๒๐ ปี ยุทธศาสตร์ที่ ๒ ยุทธศาสตร์ด้านการสร้างความสามารถในการแข่งขัน
- ข. แผนพัฒนาเศรษฐกิจและสังคมแห่งชาติ ฉบับที่ ๑๓ หมายเหตุที่ ๕ ไทยเป็นประตูการค้าการลงทุนและยุทธศาสตร์ทางโลจิสติกส์ที่สำคัญของภูมิภาค
- ค. Sustainable Development Goals : SDGs เป้าหมาย พัฒนาระบบสาธารณสุขโลก สาธารณูปการ ไฟฟ้า ประปาและโครงสร้างพื้นฐานที่ได้มาตรฐานและเพียงพอ
- ง. ยุทธศาสตร์จังหวัดที่ ๑ การสร้างความเข้มแข็งทางเศรษฐกิจฐานรากและแข่งขันได้อย่างยั่งยืน
- จ. ยุทธศาสตร์การพัฒนาขององค์กรปกครองส่วนท้องถิ่นในเขตจังหวัด ยุทธศาสตร์ที่ ๖ การพัฒนาโครงสร้างพื้นฐานเพื่อรองรับการเป็นศูนย์กลางทางการตลาดและการเชื่อมโยงสู่ประเทศในประชาคมอาเซียน
- ๑ ยุทธศาสตร์การพัฒนาโครงสร้างพื้นฐานการสาธารณสุขโลก สาธารณูปการ
  - ๑.๑ กลยุทธ์การพัฒนาเส้นทางคมนาคมเชื่อมโยงเป็นระบบ เพื่อรองรับการเจริญเติบโตทางเศรษฐกิจ การพัฒนาทางการบริการพื้นฐาน ส่งเสริมให้มีระบบ สาธารณูปโภค สาธารณูปการที่ สะดวก เพียงพอ
  - (๑) แผนงานอุตสาหกรรมและการโยธา

ที่	โครงการ	วัตถุประสงค์	เป้าหมาย (ผลผลิตของโครงการ)	งบประมาณ					ตัวชี้วัด (KPI)	ผลที่คาดว่าจะได้รับ	หน่วยงาน ที่จะขอ ประสาน
				๒๕๖๖ (บาท)	๒๕๖๗ (บาท)	๒๕๖๘ (บาท)	๒๕๖๙ (บาท)	๒๕๗๐ (บาท)			
๒๕	โครงการวางท่อคอนกรีตเสริมเหล็กสำเร็จรูปสี่เหลี่ยมระบบระบายน้ำรวมสามแยกบ้านเขว้า - โสภักัญชา และ ท่อคอนกรีตเสริมเหล็กหลังแนววางท่อ หมู่ที่ ๙ บ้านเจริญทรัพย์	เพื่อให้การระบายน้ำมีประสิทธิภาพ น้ำไม่ท่วมขัง	(๑) ขุดวางท่อคอนกรีตเสริมเหล็กสำเร็จรูปสี่เหลี่ยม ขนาด ๑.๕๐ x ๑.๕๐ เมตร ยาว ๘๐๐ เมตร (๒) จัดวางบ่อพักท่อเหลี่ยมและฝาตะแกรง จำนวน ๓๒ จุด (๓) เทคอนกรีตเสริมเหล็กหลังแนววางท่อ ขนาดกว้าง ๓ เมตร ยาว ๘๐๐ เมตร หนา ๐.๑๕ เมตร <u>พิกัดจุดเริ่มต้น</u> ๑๕.๗๗๙๔๒๙, ๑๐๑.๙๐๔๘๘๘ <u>พิกัดจุดสิ้นสุด</u> ๑๕.๗๗๘๕๔๐, ๑๐๑.๘๙๘๗๑๑	-	๙,๙๑๐,๐๐๐	-	-	-	การระบายน้ำมีประสิทธิภาพเพิ่มขึ้น ร้อยละ ๘๐	การระบายน้ำมีประสิทธิภาพ พ น้ำไม่ท่วมขัง	-กรมส่งเสริมการปกครองฯ - อบจ. ชัยภูมิ

แผนพัฒนาท้องถิ่น (พ.ศ. ๒๕๖๖-๒๕๗๐) แก้ไข ครั้งที่ ๓/๒๕๖๖  
 สำหรับโครงการที่เกินศักยภาพขององค์กรปกครองส่วนท้องถิ่นที่ใช้สำหรับการประสานแผนพัฒนาท้องถิ่น  
 องค์การบริหารส่วนตำบลโนนแดง อำเภอบ้านเขว้า จังหวัดชัยภูมิ

แบบ ผ.๐๒/๒

- ก. ยุทธศาสตร์ชาติ ๒๐ ปี ยุทธศาสตร์ที่ ๒ ยุทธศาสตร์ด้านการสร้างความสามารถในการแข่งขัน
- ข. แผนพัฒนาเศรษฐกิจและสังคมแห่งชาติ ฉบับที่ ๑๓ หมายเหตุที่ ๕ ไทยเป็นประตูการค้าการลงทุนและยุทธศาสตร์ทางโลจิสติกส์ที่สำคัญของภูมิภาค
- ค. Sustainable Development Goals : SDGs เป้าหมาย พัฒนาระบบสาธารณสุขโลก สาธารณูปการ ไฟฟ้า ประปาและโครงสร้างพื้นฐานที่ได้มาตรฐานและเพียงพอ
- ง. ยุทธศาสตร์จังหวัดที่ ๑ การสร้างความเข้มแข็งทางเศรษฐกิจฐานรากและแข่งขันได้อย่างยั่งยืน
- จ. ยุทธศาสตร์การพัฒนาขององค์กรปกครองส่วนท้องถิ่นในเขตจังหวัด ยุทธศาสตร์ที่ ๖ การพัฒนาโครงสร้างพื้นฐานเพื่อรองรับการเป็นศูนย์กลางทางการตลาดและการเชื่อมโยงสู่ประเทศในประชาคมอาเซียน
- ๑ ยุทธศาสตร์การพัฒนาโครงสร้างพื้นฐานการสาธารณสุขโลก สาธารณูปการ
  - ๑.๑ กลยุทธ์การพัฒนาเส้นทางคมนาคมเชื่อมโยงเป็นระบบ เพื่อรองรับการเจริญเติบโตทางเศรษฐกิจ การพัฒนาทางด้านการบริการพื้นฐาน ส่งเสริมให้มีระบบ สาธารณูปโภค สาธารณูปการที่ สะดวก เพียงพอ

(๑) แผนงานอุตสาหกรรมและการโยธา

ที่	โครงการ	วัตถุประสงค์	เป้าหมาย (ผลผลิตของโครงการ)	งบประมาณ					ตัวชี้วัด (KPI)	ผลที่คาดว่าจะได้รับ	หน่วยงาน ที่จะขอ ประสาน
				๒๕๖๖ (บาท)	๒๕๖๗ (บาท)	๒๕๖๘ (บาท)	๒๕๖๙ (บาท)	๒๕๗๐ (บาท)			
๒๖	โครงการก่อสร้างถนน คสล.สายหนองนา ถึง นางามเอมอร สุภ มาตร หมู่ที่ ๑ บ้านโนน แดง	๑. เพื่อให้ประชาชนใน พื้นที่ได้ใช้ถนนในการ สัญจร ไป-มา ได้สะดวก ๒. เพื่อให้เกษตรกรใน พื้นที่ได้ใช้ถนนในการ ขนส่งผลผลิตทางการ เกษตรสู่ท้องตลาดได้ รวดเร็ว ปลอดภัย	ขนาดกว้าง ๕ เมตร ยาว ๔๐๐ เมตร หนา ๐.๑๕ เมตร <u>พิกัดจุดเริ่มต้น</u> ๑๕.๗๘๓๒๙๗,๑๐๑.๘๘๙๓๐๒ <u>พิกัดจุดสิ้นสุด</u> ๑๕.๗๘๓๐๔๘,๑๐๑.๘๘๕๖๙๐	-	-	๑,๐๖๘,๐๐๐	-	-	ร้อยละ ๘๐ ของ ประชาชน ในเขตพื้นที่ตำบล โนนแดงได้ใช้ ถนนเพื่อการ สัญจรและเพื่อ การขนส่งผลผลิต ทางการเกษตร	การคมนาคม และการขนส่ง ทางการเกษตร ของประชาชน มีความสะดวก รวดเร็วและ ปลอดภัย เพิ่มขึ้น	-กรม ส่งเสริม การ ปกครองฯ - อบจ. ชัยภูมิ

แผนพัฒนาท้องถิ่น (พ.ศ. ๒๕๖๖-๒๕๗๐) แก้ไข ครั้งที่ ๓/๒๕๖๖  
 สำหรับโครงการที่เกินศักยภาพขององค์กรปกครองส่วนท้องถิ่นที่ใช้สำหรับการประสานแผนพัฒนาท้องถิ่น  
 องค์การบริหารส่วนตำบลโนนแดง อำเภอบ้านเขว้า จังหวัดชัยภูมิ

แบบ ผ.๐๒/๒

- ก. ยุทธศาสตร์ชาติ ๒๐ ปี ยุทธศาสตร์ที่ ๒ ยุทธศาสตร์ด้านการสร้างความสามารถในการแข่งขัน
- ข. แผนพัฒนาเศรษฐกิจและสังคมแห่งชาติ ฉบับที่ ๑๓ หมายเหตุที่ ๕ ไทยเป็นประตูการค้าการลงทุนและยุทธศาสตร์ทางโลจิสติกส์ที่สำคัญของภูมิภาค
- ค. Sustainable Development Goals : SDGs เป้าหมาย พัฒนาระบบสาธารณสุขโลก สาธารณูปการ ไฟฟ้า ประปาและโครงสร้างพื้นฐานที่ได้มาตรฐานและเพียงพอ
- ง. ยุทธศาสตร์จังหวัดที่ ๑ การสร้างความเข้มแข็งทางเศรษฐกิจฐานรากและแข่งขันได้อย่างยั่งยืน
- จ. ยุทธศาสตร์การพัฒนาขององค์กรปกครองส่วนท้องถิ่นในเขตจังหวัด ยุทธศาสตร์ที่ ๖ การพัฒนาโครงสร้างพื้นฐานเพื่อรองรับการเป็นศูนย์กลางทางการตลาดและการเชื่อมโยงสู่ประเทศในประชาคมอาเซียน
- ๑ ยุทธศาสตร์การพัฒนาโครงสร้างพื้นฐานการสาธารณสุขโลก สาธารณูปการ
  - ๑.๑ กลยุทธ์การพัฒนาเส้นทางคมนาคมเชื่อมโยงเป็นระบบ เพื่อรองรับการเจริญเติบโตทางเศรษฐกิจ การพัฒนาทางด้านการบริการพื้นฐาน ส่งเสริมให้มีระบบ สาธารณูปโภค สาธารณูปการที่ สะดวก เพียงพอ

(๑) แผนงานอุตสาหกรรมและการโยธา

ที่	โครงการ	วัตถุประสงค์	เป้าหมาย (ผลผลิตของโครงการ)	งบประมาณ					ตัวชี้วัด (KPI)	ผลที่คาดว่าจะได้รับ	หน่วยงาน ที่จะขอ ประสาน
				๒๕๖๖ (บาท)	๒๕๖๗ (บาท)	๒๕๖๘ (บาท)	๒๕๖๙ (บาท)	๒๕๗๐ (บาท)			
๒๗	โครงการสร้างรางระบายน้ำคอนกรีตเสริมเหล็กพร้อมฝาปิดสายบ้านนางหนูแต้ม นาวิเศษ -บ้านนางสมพิศ โลมะบุตร (ทั้ง ๒ ฝั่ง) หมู่ที่ ๕ บ้านหนองแวง	เพื่อให้การระบายน้ำมีประสิทธิภาพ น้ำไม่ท่วมขัง	รางระบายน้ำกว้าง ๐.๓๐ เมตร ลึก ๐.๓๐ เมตร หนา ๐.๑๐ เมตร ยาว ๕๔๐ เมตร (ฝั่งละ ๒๗๐ เมตร) <u>พิกัดจุดเริ่มต้น</u> ๑๕.๗๘๓๗๒๗,๑๐๑.๙๐๐๔๗๓ <u>พิกัดจุดสิ้นสุด</u> ๑๕.๗๘๕๙๒๖,๑๐๑.๙๐๐๔๓๖	-	-	๑,๐๐๐,๐๐๐	-	-	การระบายน้ำมีประสิทธิภาพ เพิ่มขึ้นร้อยละ ๘๐	การระบายน้ำมีประสิทธิภาพ น้ำไม่ท่วมขัง	-กรม ส่งเสริม การ ปกครองฯ - อบจ. ชัยภูมิ

แผนพัฒนาท้องถิ่น (พ.ศ. ๒๕๖๖-๒๕๗๐) แก้ไข ครั้งที่ ๓/๒๕๖๖  
 สำหรับโครงการที่เกินศักยภาพขององค์กรปกครองส่วนท้องถิ่นที่ใช้สำหรับการประสานแผนพัฒนาท้องถิ่น  
 องค์การบริหารส่วนตำบลโนนแดง อำเภอบ้านเขว้า จังหวัดชัยภูมิ

แบบ ผ.๐๒/๒

- ก. ยุทธศาสตร์ชาติ ๒๐ ปี ยุทธศาสตร์ที่ ๒ ยุทธศาสตร์ด้านการสร้างความสามารถในการแข่งขัน
- ข. แผนพัฒนาเศรษฐกิจและสังคมแห่งชาติ ฉบับที่ ๑๓ หมวดหมายที่ ๕ ไทยเป็นประตูการค้าการลงทุนและยุทธศาสตร์ทางโลจิสติกส์ที่สำคัญของภูมิภาค
- ค. Sustainable Development Goals : SDGs เป้าหมาย พัฒนาระบบสาธารณสุขโลก สาธารณูปการ ไฟฟ้า ประปาและโครงสร้างพื้นฐานที่ได้มาตรฐานและเพียงพอ
- ง. ยุทธศาสตร์จังหวัดที่ ๑ การสร้างความเข้มแข็งทางเศรษฐกิจฐานรากและแข่งขันได้อย่างยั่งยืน
- จ. ยุทธศาสตร์การพัฒนาขององค์กรปกครองส่วนท้องถิ่นในเขตจังหวัด ยุทธศาสตร์ที่ ๖ การพัฒนาโครงสร้างพื้นฐานเพื่อรองรับการเป็นศูนย์กลางทางการตลาดและการเชื่อมโยงสู่ประเทศในประชาคมอาเซียน
- ๑ ยุทธศาสตร์การพัฒนาโครงสร้างพื้นฐานการสาธารณสุขโลก สาธารณูปการ
  - ๑.๑ กลยุทธ์การพัฒนาเส้นทางคมนาคมเชื่อมโยงเป็นระบบ เพื่อรองรับการเจริญเติบโตทางเศรษฐกิจ การพัฒนาทางด้านการบริการพื้นฐาน ส่งเสริมให้มีระบบ สาธารณูปโภค สาธารณูปการที่ สะดวก เพียงพอ

(๑) แผนงานอุตสาหกรรมและการโยธา

ที่	โครงการ	วัตถุประสงค์	เป้าหมาย (ผลผลิตของโครงการ)	งบประมาณ					ตัวชี้วัด (KPI)	ผลที่คาดว่าจะได้รับ	หน่วยงาน ที่จะขอ ประสาน
				๒๕๖๖ (บาท)	๒๕๖๗ (บาท)	๒๕๖๘ (บาท)	๒๕๖๙ (บาท)	๒๕๗๐ (บาท)			
๒๘	โครงการคอนกรีตเสริมเหล็ก เส้นบ้านซับช่องแมง หมู่ ๗ - บ้านหนองแวง หมู่ ๕ หมู่ ๗ บ้านซับช่องแมง	๑. เพื่อให้ประชาชนในพื้นที่ได้ใช้ถนนในการสัญจร ไป-มา ได้สะดวก ๒. เพื่อให้เกษตรกรในพื้นที่ได้ใช้ถนนในการขนส่งผลผลิตทางการเกษตรสู่ท้องตลาดได้รวดเร็ว ปลอดภัย	ขนาดกว้าง ๕ เมตร ยาว ๒,๑๐๐ เมตร หนา ๐.๑๕ เมตร <u>พิกัดจุดเริ่มต้น</u> ๑๕.๘๕๘๘๐๖,๑๐๑.๙๑๓๘๑๕ <u>พิกัดจุดสิ้นสุด</u> ๑๕.๘๕๓๐๗๒,๑๐๑.๙๑๐๑๖๐	-	-	๙,๙๔๓,๕๐๐	-	-	ร้อยละ ๘๐ ของประชาชนในเขตพื้นที่ตำบลโนนแดงได้ใช้ถนนเพื่อการสัญจรและเพื่อการขนส่งผลผลิตทางการเกษตร	การคมนาคมขนส่งทางการเกษตรของประชาชนมีความสะดวกรวดเร็วและปลอดภัยเพิ่มขึ้น	-กรมส่งเสริมการปกครองฯ - อบจ. ชัยภูมิ

แผนพัฒนาท้องถิ่น (พ.ศ. ๒๕๖๖-๒๕๗๐) แก้ไข ครั้งที่ ๓/๒๕๖๖  
 สำหรับโครงการที่เกินศักยภาพขององค์กรปกครองส่วนท้องถิ่นที่ใช้สำหรับการประสานแผนพัฒนาท้องถิ่น  
 องค์การบริหารส่วนตำบลโนนแดง อำเภอบ้านเขว้า จังหวัดชัยภูมิ

แบบ ผ.๐๒/๒

- ก. ยุทธศาสตร์ชาติ ๒๐ ปี ยุทธศาสตร์ที่ ๒ ยุทธศาสตร์ด้านการสร้างความสามารถในการแข่งขัน
- ข. แผนพัฒนาเศรษฐกิจและสังคมแห่งชาติ ฉบับที่ ๑๓ หมายเหตุที่ ๕ ไทยเป็นประตูการค้าการลงทุนและยุทธศาสตร์ทางโลจิสติกส์ที่สำคัญของภูมิภาค
- ค. Sustainable Development Goals : SDGs เป้าหมาย พัฒนาระบบสาธารณสุขโลก สาธารณูปการ ไฟฟ้า ประปาและโครงสร้างพื้นฐานที่ได้มาตรฐานและเพียงพอ
- ง. ยุทธศาสตร์จังหวัดที่ ๑ การสร้างความเข้มแข็งทางเศรษฐกิจฐานรากและแข่งขันได้อย่างยั่งยืน
- จ. ยุทธศาสตร์การพัฒนาขององค์กรปกครองส่วนท้องถิ่นในเขตจังหวัด ยุทธศาสตร์ที่ ๖ การพัฒนาโครงสร้างพื้นฐานเพื่อรองรับการเป็นศูนย์กลางทางการตลาดและการเชื่อมโยงสู่ประเทศในประชาคมอาเซียน
- ๑ ยุทธศาสตร์การพัฒนาโครงสร้างพื้นฐานการสาธารณสุขโลก สาธารณูปการ
  - ๑.๑ กลยุทธ์การพัฒนาเส้นทางคมนาคมเชื่อมโยงเป็นระบบ เพื่อรองรับการเจริญเติบโตทางเศรษฐกิจ การพัฒนาทางด้านการบริการพื้นฐาน ส่งเสริมให้มีระบบ สาธารณูปโภค สาธารณูปการที่ สะดวก เพียงพอ

(๑) แผนงานอุตสาหกรรมและการโยธา

ที่	โครงการ	วัตถุประสงค์	เป้าหมาย (ผลผลิตของโครงการ)	งบประมาณ					ตัวชี้วัด (KPI)	ผลที่คาดว่าจะได้รับ	หน่วยงาน ที่จะขอ ประสาน
				๒๕๖๖ (บาท)	๒๕๖๗ (บาท)	๒๕๖๘ (บาท)	๒๕๖๙ (บาท)	๒๕๗๐ (บาท)			
๒๙	โครงการก่อสร้างถนนคอนกรีตเสริมเหล็กสายสนามกีฬา – ถนนสายซีบน หมู่ที่ ๘ บ้านหนองโสมงเหนือ	๑. เพื่อให้ประชาชนในพื้นที่ได้ใช้ถนนในการสัญจร ไป-มา ได้สะดวก ๒. เพื่อให้เกษตรกรในพื้นที่ได้ใช้ถนนในการขนส่งผลผลิตทางการเกษตรสู่ท้องตลาดได้รวดเร็ว ปลอดภัย	ขนาดกว้าง ๔ เมตร ยาว ๑๒๔ เมตร หนา ๐.๑๕ เมตร <u>พิกัดจุดเริ่มต้น</u> ๑๕.๗๘๙๒๑๔,๑๐๑.๘๙๗๔๘๑ <u>พิกัดจุดสิ้นสุด</u> ๑๕.๗๙๗๕๗๙,๑๐๑.๘๙๕๓๕๑	-	-	๔,๗๓๕,๐๐๐	-	-	ร้อยละ ๘๐ ของประชาชนในเขตพื้นที่ตำบลโนนแดงได้ใช้ถนนเพื่อการสัญจรและเพื่อการขนส่งผลผลิตทางการเกษตร	การคมนาคมขนส่งทางการเกษตรของประชาชนมีความสะดวก รวดเร็วและปลอดภัยเพิ่มขึ้น	-กรมส่งเสริมการปกครองฯ -อบจ.ชัยภูมิ
	รวม ๒๙ โครงการ	-	-	๑๘๒,๗๓๘,๐๐๐	๓๑,๐๑๑,๐๐๐	๒๔,๗๔๖,๕๐๐	-	-	-	-	-



รายละเอียดโครงการพัฒนา

แผนพัฒนาท้องถิ่น (พ.ศ. ๒๕๖๖-๒๕๗๐) แก้ไข ครั้งที่ ๓/๒๕๖๖

แบบ ผ.๐๒/๒

สำหรับโครงการที่เกินศักยภาพขององค์กรปกครองส่วนท้องถิ่นที่ใช้สำหรับการประสานแผนพัฒนาท้องถิ่น

องค์การบริหารส่วนตำบลโนนแดง อำเภอบ้านเขว้า จังหวัดชัยภูมิ

ก.ยุทธศาสตร์ชาติ ๒๐ ปี ยุทธศาสตร์ที่ ๒ ยุทธศาสตร์ด้านการสร้างความสามารถในการแข่งขัน

ข.แผนพัฒนาเศรษฐกิจและสังคมแห่งชาติ ฉบับที่ ๑๓ หมายความว่า หมายความว่า ๘ ไทยมีพื้นที่และเมืองอัจฉริยะที่น่าอยู่ ปลอดภัย เติบโตได้อย่างยั่งยืน

ค.Sustainable Development Goals : SDGs เป้าหมาย เศรษฐกิจชุมชนมีความมั่นคง ประชาชนมีรายได้ เพิ่มมูลค่าสินค้าทางการเกษตร ดำเนินงานตามแนวทางเศรษฐกิจพอเพียง

ง. ยุทธศาสตร์จังหวัดที่ ๑ การสร้างความเข้มแข็งทางเศรษฐกิจฐานรากและแข่งขันได้อย่างยั่งยืน

จ. ยุทธศาสตร์การพัฒนาขององค์กรปกครองส่วนท้องถิ่นในเขตจังหวัด ยุทธศาสตร์ที่ ๖ การพัฒนาโครงสร้างพื้นฐานเพื่อรองรับการเป็นศูนย์กลางทางการตลาดและการเชื่อมโยงสู่ประเทศในประชาคมอาเซียน

๒ ยุทธศาสตร์การพัฒนาการเกษตรเศรษฐกิจชุมชน

๒.๑ กลยุทธ์การพัฒนาด้านการแก้ไขปัญหาความยากจน กระจายรายได้ พัฒนาทักษะฝีมือแรงงาน เพิ่มมูลค่าผลผลิต การพัฒนาและส่งเสริมความเข้มแข็งของเศรษฐกิจชุมชน โดยยึดแนวทางพระราชดำริ “เศรษฐกิจแบบพอเพียง”

(๑) แผนงานอุตสาหกรรมและการโยธา

ที่	โครงการ	วัตถุประสงค์	เป้าหมาย (ผลผลิตของ โครงการ)	งบประมาณ					ตัวชี้วัด (KPI)	ผลที่คาดว่าจะ ได้รับ	หน่วยงาน รับผิดชอบหลัก
				๒๕๖๖ (บาท)	๒๕๖๗ (บาท)	๒๕๖๘ (บาท)	๒๕๖๙ (บาท)	๒๕๗๐ (บาท)			
๑	โครงการก่อสร้าง สถานีสูบน้ำด้วย ไฟฟ้าบ้านโนนแดง หมู่ที่ ๑ (อ่างบา ชาน)	เพื่อบริหาร จัดการน้ำให้แก่ เกษตรกรในช่วง ฤดูแล้งและฝนทิ้ง ช่วง	ขนาด ๓๑๕ กิโลวัตต์ พร้อม ระบบท่อ/คลองส่ง น้ำ พิกัด ๑๕.๓/๙๐๔๓๓๙, ๑๐๑.๘๘๓๘๘๓	-	๘,๐๐๐,๐๐๐	๘,๐๐๐,๐๐๐	๘,๐๐๐,๐๐๐	๘,๐๐๐,๐๐๐	ประชาชนได้ใช้น้ำ ในช่วงฤดูแล้ง ร้อยละ ๓/๐	พื้นที่การ เกษตรหมู่ ๓/ หมู่ ๓ หมู่ ๑	ชล ประทาน จังหวัด ชัยภูมิ

**รายละเอียดโครงการพัฒนา**  
**แผนพัฒนาท้องถิ่น (พ.ศ. ๒๕๖๖-๒๕๗๐) แก้ไข ครั้งที่ ๓/๒๕๖๖**  
**สำหรับโครงการที่เกินศักยภาพขององค์กรปกครองส่วนท้องถิ่นที่ใช้สำหรับการประสานแผนพัฒนาท้องถิ่น**  
**องค์การบริหารส่วนตำบลโนนแดง อำเภอบ้านเขว้า จังหวัดชัยภูมิ**

แบบ ผ.๐๒/๒

- ก. ยุทธศาสตร์ชาติ ๒๐ ปี ยุทธศาสตร์ที่ ๒ ยุทธศาสตร์ด้านการสร้างความสามารถในการแข่งขัน
- ข. แผนพัฒนาเศรษฐกิจและสังคมแห่งชาติ ฉบับที่ ๑๓ หมายความว่า หมายความว่า ๘ ไทยมีพื้นที่และเมืองอัจฉริยะที่น่าอยู่ ปลอดภัย เด็ดขาดได้อย่างยั่งยืน
- ค. Sustainable Development Goals : SDGs เป้าหมาย เศรษฐกิจชุมชนมีความมั่นคง ประชาชนมีรายได้ เพิ่มมูลค่าสินค้าทางการเกษตร ดำเนินงานตามแนวทางเศรษฐกิจพอเพียง
- ง. ยุทธศาสตร์จังหวัดที่ ๑ การสร้างความเข้มแข็งทางเศรษฐกิจฐานรากและแข่งขันได้อย่างยั่งยืน
- จ. ยุทธศาสตร์การพัฒนาขององค์กรปกครองส่วนท้องถิ่นในเขตจังหวัด ยุทธศาสตร์ที่ ๖ การพัฒนาโครงสร้างพื้นฐานเพื่อรองรับการเป็นศูนย์กลางทางการตลาดและการเชื่อมโยงสู่ประเทศในประชาคมอาเซียน
- ๒ ยุทธศาสตร์การพัฒนาการเกษตรเศรษฐกิจชุมชน
- ๒.๑ กลยุทธ์การพัฒนาด้านการแก้ไขปัญหาความยากจน กระจายรายได้ พัฒนาทักษะฝีมือแรงงาน เพิ่มมูลค่าผลผลิต การพัฒนาและส่งเสริมความเข้มแข็งของเศรษฐกิจชุมชน โดยยึดแนวทางพระราชดำริ “เศรษฐกิจแบบพอเพียง”

**(๑) แผนงานอุตสาหกรรมและการโยธา**

ที่	โครงการ	วัตถุประสงค์	เป้าหมาย (ผลผลิตของโครงการ)	งบประมาณ					ตัวชี้วัด (KPI)	ผลที่คาดว่าจะได้รับ	หน่วยงาน รับผิดชอบหลัก
				๒๕๖๖ (บาท)	๒๕๖๗ (บาท)	๒๕๖๘ (บาท)	๒๕๖๙ (บาท)	๒๕๗๐ (บาท)			
๒	โครงการก่อสร้างฝายเก็บน้ำ หลังวัดเขาวง บ้านซับช่องแมง หมู่ ๓	เพื่อกักเก็บน้ำและบริหารจัดการน้ำไว้ใช้ในการเกษตร และอุปโภคบริโภค	ฝายคอนกรีตแกรนิตหินเหนียว ขนาด กว้าง ๑๐.๐๐ เมตร ยาว ๑๕๐.๐๐ เมตร <u>พิกัด</u> ๑๕.๘๕๓๔๖๙, ๑๐๑.๘๙๕๙๓๔	-	๘,๐๐๐,๐๐๐	๘,๐๐๐,๐๐๐	๘,๐๐๐,๐๐๐	๘,๐๐๐,๐๐๐	ประชาชนได้ใช้น้ำในช่วงฤดูแล้งร้อยละ ๓/๐	พื้นที่การเกษตร ประชาชน หมู่ ๓/ หมู่ ๓ หมู่ ๑	ชลประทานจังหวัดชัยภูมิ

รายละเอียดโครงการพัฒนา  
แผนพัฒนาท้องถิ่น (พ.ศ. ๒๕๖๖-๒๕๗๐) แก่ไข ครั้งที่ ๓/๒๕๖๖  
สำหรับโครงการที่เกินศักยภาพขององค์กรปกครองส่วนท้องถิ่นที่ใช้สำหรับการประสานแผนพัฒนาท้องถิ่น  
องค์การบริหารส่วนตำบลโนนแดง อำเภอบ้านเขว้า จังหวัดชัยภูมิ

แบบ ผ.๐๒/๒

- ก. ยุทธศาสตร์ชาติ ๒๐ ปี ยุทธศาสตร์ที่ ๒ ยุทธศาสตร์ด้านการสร้างความสามารถในการแข่งขัน
- ข. แผนพัฒนาเศรษฐกิจและสังคมแห่งชาติ ฉบับที่ ๑๓ หมายความว่า หมายความว่า ๘ ไทยมีพื้นที่และเมืองอัจฉริยะที่น่าอยู่ ปลอดภัย เด็ดขาดได้อย่างยั่งยืน
- ค. Sustainable Development Goals : SDGs เป้าหมาย เศรษฐกิจชุมชนมีความมั่นคง ประชาชนมีรายได้ เพิ่มมูลค่าสินค้าทางการเกษตร ดำเนินงานตามแนวทางเศรษฐกิจพอเพียง
- ง. ยุทธศาสตร์จังหวัดที่ ๑ การสร้างความเข้มแข็งทางเศรษฐกิจฐานรากและแข่งขันได้อย่างยั่งยืน
- จ. ยุทธศาสตร์การพัฒนาขององค์กรปกครองส่วนท้องถิ่นในเขตจังหวัด ยุทธศาสตร์ที่ ๖ การพัฒนาโครงสร้างพื้นฐานเพื่อรองรับการเป็นศูนย์กลางทางการตลาดและการเชื่อมโยงสู่ประเทศในประชาคมอาเซียน
- ๒ ยุทธศาสตร์การพัฒนาการเกษตรเศรษฐกิจชุมชน
- ๒.๑ กลยุทธ์การพัฒนาด้านการแก้ไขปัญหาความยากจน กระจายรายได้ พัฒนาทักษะฝีมือแรงงาน เพิ่มมูลค่าผลผลิต การพัฒนาและส่งเสริมความเข้มแข็งของเศรษฐกิจชุมชน โดยยึดแนวทางพระราชดำริ “เศรษฐกิจแบบพอเพียง”
- (๑) แผนงานอุตสาหกรรมและการโยธา

ที่	โครงการ	วัตถุประสงค์	เป้าหมาย (ผลผลิตของโครงการ)	งบประมาณ					ตัวชี้วัด (KPI)	ผลที่คาดว่าจะได้รับ	หน่วยงาน รับผิดชอบหลัก
				๒๕๖๖ (บาท)	๒๕๖๗ (บาท)	๒๕๖๘ (บาท)	๒๕๖๙ (บาท)	๒๕๗๐ (บาท)			
๓	โครงการ ก่อสร้างฝายเก็บ น้ำ โสภปลาดุก บ้านซำซ่องแมว หมู่ ๓	เพื่อกักเก็บน้ำและ บริหารจัดการน้ำไว้ ใช้ในการเกษตร และอุปโภคบริโภค	ฝายคอนกรีตแกรนิติน เหนียว ขนาด กว้าง ๓/ เมตร ยาว ๒๕๐เมตร <u>พิกัด</u> ๑๕.๕๕๐๖๙๑,๑๐๑. ๘๘๓/๑๑๓	-	๑๒,๐๐๐,๐๐๐	๑๒,๐๐๐,๐๐๐	๑๒,๐๐๐,๐๐๐	๑๒,๐๐๐,๐๐๐	ประชาชน สามารถใช้ น้ำ ในช่วง ฤดูแล้ง ร้อยละ ๓๐	พื้นที่การเกษตร ประชาชน หมู่ ๓/ หมู่ ๑ หมู่ ๘	ชล ประทาน จังหวัด ชัยภูมิ

รายละเอียดโครงการพัฒนา  
แผนพัฒนาท้องถิ่น (พ.ศ. ๒๕๖๖-๒๕๗๐) แก้ไข ครั้งที่ ๓/๒๕๖๖  
สำหรับโครงการที่เกินศักยภาพขององค์กรปกครองส่วนท้องถิ่นที่ใช้สำหรับการประสานแผนพัฒนาท้องถิ่น  
องค์การบริหารส่วนตำบลโนนแดง อำเภอบ้านเขว้า จังหวัดชัยภูมิ

แบบ ผ.๐๒/๒

- ก. ยุทธศาสตร์ชาติ ๒๐ ปี ยุทธศาสตร์ที่ ๒ ยุทธศาสตร์ด้านการสร้างความสามารถในการแข่งขัน
- ข. แผนพัฒนาเศรษฐกิจและสังคมแห่งชาติ ฉบับที่ ๑๓ หมายความว่า หมายความว่า ๘ ไทยมีพื้นที่และเมืองอัจฉริยะที่น่าอยู่ ปลอดภัย เด็ดขาดได้อย่างยั่งยืน
- ค. Sustainable Development Goals : SDGs เป้าหมาย เศรษฐกิจชุมชนมีความมั่นคง ประชาชนมีรายได้ เพิ่มมูลค่าสินค้าทางการเกษตร ดำเนินงานตามแนวทางเศรษฐกิจพอเพียง
- ง. ยุทธศาสตร์จังหวัดที่ ๑ การสร้างความเข้มแข็งทางเศรษฐกิจฐานรากและแข่งขันได้อย่างยั่งยืน
- จ. ยุทธศาสตร์การพัฒนาขององค์กรปกครองส่วนท้องถิ่นในเขตจังหวัด ยุทธศาสตร์ที่ ๖ การพัฒนาโครงสร้างพื้นฐานเพื่อรองรับการเป็นศูนย์กลางทางการตลาดและการเชื่อมโยงสู่ประเทศในประชาคมอาเซียน

๒ ยุทธศาสตร์การพัฒนาการเกษตรเศรษฐกิจชุมชน

๒.๑ กลยุทธ์การพัฒนาด้านการแก้ไขปัญหาความยากจน กระจายรายได้ พัฒนาทักษะฝีมือแรงงาน เพิ่มมูลค่าผลผลิต การพัฒนาและส่งเสริมความเข้มแข็งของเศรษฐกิจชุมชน โดยยึดแนวทางพระราชดำริ “เศรษฐกิจแบบพอเพียง”

(๑) แผนงานอุตสาหกรรมและการโยธา

ที่	โครงการ	วัตถุประสงค์	เป้าหมาย (ผลผลิตของโครงการ)	งบประมาณ					ตัวชี้วัด (KPI)	ผลที่คาดว่าจะได้รับ	หน่วยงาน รับผิดชอบหลัก
				๒๕๖๖ (บาท)	๒๕๖๗ (บาท)	๒๕๖๘ (บาท)	๒๕๖๙ (บาท)	๒๕๗๐ (บาท)			
๔	โครงการก่อสร้างฝายช่วยคล้อ บ้านซับช่องแมว หมู่ 7	เพื่อกักเก็บน้ำและบริหารจัดการน้ำไว้ใช้ในการเกษตรและอุปโภคบริโภค	ฝายคอนกรีตแกรนิต เหนียว ขนาด กว้าง 7 เมตร ยาว 55 เมตร <u>พิกัด</u> 15.853.371,101.884574	-	5,000,000	5,000,000	5,000,000	5,000,000	ประชาชนได้ใช้น้ำในช่วงฤดูแล้ง ร้อยละ 70	พื้นที่การเกษตรประชาชน หมู่ 7 หมู่ 1 หมู่ 8	ชลประทานจังหวัดชัยภูมิ

รายละเอียดโครงการพัฒนา  
แผนพัฒนาท้องถิ่น (พ.ศ. ๒๕๖๖-๒๕๗๐) แก้ไข ครั้งที่ ๓/๒๕๖๖  
สำหรับโครงการที่เกินศักยภาพขององค์กรปกครองส่วนท้องถิ่นที่ใช้สำหรับการประสานแผนพัฒนาท้องถิ่น  
องค์การบริหารส่วนตำบลโนนแดง อำเภอบ้านเขว้า จังหวัดชัยภูมิ

แบบ ผ.๐๒/๒

- ก.ยุทธศาสตร์ชาติ ๒๐ ปี ยุทธศาสตร์ที่ ๒ ยุทธศาสตร์ด้านการสร้างความสามารถในการแข่งขัน
- ข.แผนพัฒนาเศรษฐกิจและสังคมแห่งชาติ ฉบับที่ ๑๓ หมายความว่า หมายความว่า ๘ ไทยมีพื้นที่และเมืองอัจฉริยะที่น่าอยู่ ปลอดภัย เติบโตได้อย่างยั่งยืน
- ค.Sustainable Development Goals : SDGs เป้าหมาย เศรษฐกิจชุมชนมีความมั่นคง ประชาชนมีรายได้ เพิ่มมูลค่าสินค้าทางการเกษตร ดำเนินงานตามแนวทางเศรษฐกิจพอเพียง
- ง. ยุทธศาสตร์จังหวัดที่ ๑ การสร้างความเข้มแข็งทางเศรษฐกิจฐานรากและแข่งขันได้อย่างยั่งยืน
- จ. ยุทธศาสตร์การพัฒนาขององค์กรปกครองส่วนท้องถิ่นในเขตจังหวัด ยุทธศาสตร์ที่ ๖ การพัฒนาโครงสร้างพื้นฐานเพื่อรองรับการเป็นศูนย์กลางทางการตลาดและการเชื่อมโยงสู่ประเทศในประชาคมอาเซียน
- ๒ ยุทธศาสตร์การพัฒนาการเกษตรเศรษฐกิจชุมชน
- ๒.๑ กลยุทธ์การพัฒนาด้านการแก้ไขปัญหาความยากจน กระจายรายได้ พัฒนาทักษะฝีมือแรงงาน เพิ่มมูลค่าผลผลิต การพัฒนาและส่งเสริมความเข้มแข็งของเศรษฐกิจชุมชน โดยยึดแนวทางพระราชดำริ “เศรษฐกิจแบบพอเพียง”
- (๑) แผนงานอุตสาหกรรมและการโยธา

ที่	โครงการ	วัตถุประสงค์	เป้าหมาย (ผลผลิตของโครงการ)	งบประมาณ					ตัวชี้วัด (KPI)	ผลที่คาดว่าจะได้รับ	หน่วยงาน รับผิดชอบหลัก
				๒๕๖๖ (บาท)	๒๕๖๗ (บาท)	๒๕๖๘ (บาท)	๒๕๖๙ (บาท)	๒๕๗๐ (บาท)			
๕	โครงการก่อสร้างฝายชำतिक บ้านซำบ ซ่องแมว หมู่ 7	เพื่อกักเก็บน้ำและบริหารจัดการน้ำไว้ใน การเกษตรและอุปโภค บริโภค	ฝายคอนกรีตแกรนิติน เหนียว ขนาด กว้าง 7 เมตร ยาว 55 เมตร <u>พิกัด</u> 15.843919,101.889943	-	5,000,000	5,000,000	5,000,000	5,000,000	ประชาชน ได้ใช้น้ำ ในช่วงฤดู แล้งร้อยละ 70	พื้นที่การ เกษตร ประชาชน หมู่ 7 หมู่ 1 หมู่ 8	ชล ปรธาณ จังหวัต ชัยภูมิ
	รวม 5 โครงการ	-	-		38,000,000	38,000,000	38,000,000	38,000,000	-	-	-

รายละเอียดโครงการพัฒนา  
แผนพัฒนาท้องถิ่น (พ.ศ. ๒๕๖๖-๒๕๗๐) แก้ไข ครั้งที่ ๓/๒๕๖๖  
สำหรับโครงการที่เกินศักยภาพขององค์กรปกครองส่วนท้องถิ่นที่ใช้สำหรับการประสานแผนพัฒนาท้องถิ่น  
องค์การบริหารส่วนตำบลโนนแดง อำเภอบ้านเขว้า จังหวัดชัยภูมิ

แบบ ผ.๐๒/๒

- ก.ยุทธศาสตร์ชาติ ๒๐ ปี ยุทธศาสตร์ที่ ๓ ยุทธศาสตร์ด้านการพัฒนาและเสริมสร้างศักยภาพทรัพยากรมนุษย์
- ข.แผนพัฒนาเศรษฐกิจและสังคมแห่งชาติ ฉบับที่ ๑๓ หมายเหตุที่ ๔ ไทยเป็นศูนย์กลางทาง การแพทย์และสุขภาพมูลค่าสูง
- ค.Sustainable Development Goals : SDGs เป้าหมาย ประชาชนมีคุณภาพชีวิตที่ดี ความเป็นธรรมในสังคม มีภูมิคุ้มกันอย่างยั่งยืน พัฒนาคนสู่สังคมแห่งการเรียนรู้ตลอดชีวิตอย่างยั่งยืน และปลูกจิตสำนึกการอนุรักษ์ศิลปวัฒนธรรมประเพณีท้องถิ่น
- ง. ยุทธศาสตร์จังหวัดที่ ๔ การพัฒนาสังคมและคุณภาพชีวิตให้มั่นคง
- จ. ยุทธศาสตร์การพัฒนาขององค์กรปกครองส่วนท้องถิ่นในเขตจังหวัด ยุทธศาสตร์ที่ ๑ การพัฒนาคนและสังคมที่มีคุณภาพ
- ๓ ยุทธศาสตร์การพัฒนาด้านคนและสังคมที่มีคุณภาพ
- ๓.๑ กลยุทธ์การพัฒนาคุณภาพชีวิต พัฒนาด้านการศึกษา สาธารณสุข ความมั่นคงความปลอดภัยในชีวิตและทรัพย์สิน รณรงค์ ป้องกันแก้ไขปัญหายาเสพติดและส่งเสริมศิลปวัฒนธรรมท้องถิ่น
- (๑) แผนงานสร้างความเข้มแข็งของชุมชน

ที่	โครงการ	วัตถุประสงค์	เป้าหมาย (ผลผลิตของโครงการ)	งบประมาณ					ตัวชี้วัด (KPI)	ผลที่คาดว่าจะได้รับ	หน่วยงาน รับผิดชอบหลัก
				๒๕๖๖ (บาท)	๒๕๖๗ (บาท)	๒๕๖๘ (บาท)	๒๕๖๙ (บาท)	๒๕๗๐ (บาท)			
๑	โครงการจัดทำศูนย์ สาธิตผลิตแก๊ชชีวภาพ อบต.โนนแดง	เพื่อเป็นแหล่งเรียนรู้ ในการผลิตแก๊ชชีวภาพ จากเศษอาหารและวัสดุ เหลือใช้	จัดทำศูนย์สาธิตผลิต แก๊ชชีวภาพ ณ อบต. โนนแดง	-	-	๓๐๐,๐๐๐	-	-	อบต.โนนแดงมี แหล่งเรียนรู้ ในการผลิตแก๊ช ชีวภาพ จำนวน ๑ แห่ง	อบต.โนนแดง มีแหล่งเรียนรู้ ในการผลิต แก๊ชชีวภาพ จากเศษ อาหารและ วัสดุเหลือใช้	กระทรวง พลังงาน /อบต. โนนแดง
	รวม ๑ โครงการ	-	-	-	-	๓๐๐,๐๐๐	-	-	-	-	-

## ส่วนที่ ๔ การติดตามและประเมินผล

\*\*\*\*\*

### ประโยชน์ของการติดตามและประเมินผล

- ทำให้ภารกิจต่างๆ ของบุคลากรในองค์การบริหารส่วนตำบลโนนแดง แต่ละคน แต่ละส่วน/กอง มีความสอดคล้องกัน ประสานการทำงานให้เป็นองค์รวมของหน่วยงาน
- สามารถทำให้เป้าหมายขององค์กรปกครองส่วนท้องถิ่นเกิดความสำเร็จตามเป้าหมายหลัก มีความสอดคล้องและเกิดประสิทธิภาพและประสิทธิผล
- ทำให้วิธีการปฏิบัติดำเนินการไปแนวทางเดียวกัน
- ช่วยให้การใช้ทรัพยากรต่างๆ เกิดความประหยัด คุ่มค่าไม่เสียประโยชน์
- สามารถรักษาคุณภาพของงานหรือภารกิจให้เป็นไปและตรงตามวัตถุประสงค์ของโครงการ กิจกรรม งานต่างๆ ประชาชนพึงพอใจเมื่อได้รับการบริการ
- สามารถกำหนดมาตรการต่างๆ สำหรับการปรับปรุงแก้ไขและป้องกันความผิดพลาดที่จะเกิดขึ้นได้

### คณะกรรมการติดตามและประเมินผลแผนพัฒนาท้องถิ่น

ผู้บริหารท้องถิ่นแต่งตั้งคณะกรรมการติดตามและประเมินผลแผนพัฒนาท้องถิ่น ประกอบด้วย

๑.สมาชิกสภาท้องถิ่นที่สภาท้องถิ่นคัดเลือก	จำนวน ๓ คน
๒.ผู้แทนประชาคมท้องถิ่นที่ประชาคมท้องถิ่นคัดเลือก	จำนวน ๒ คน
๓.ผู้แทนหน่วยงานที่เกี่ยวข้องที่ผู้บริหารท้องถิ่นคัดเลือก	จำนวน ๒ คน
๔.หัวหน้าส่วนการบริหารที่คัดเลือกกันเอง	จำนวน ๒ คน
๕.ผู้ทรงคุณวุฒิที่ผู้บริหารท้องถิ่นคัดเลือก	จำนวน ๒ คน

ให้คณะกรรมการเลือกกรรมการหนึ่งคนทำหน้าที่ประธานคณะกรรมการ และกรรมการอีกหนึ่งคนทำหน้าที่เลขานุการของคณะกรรมการ และมีวาระอยู่ในตำแหน่งคราวละสี่ปี และอาจได้รับการคัดเลือกอีกก็ได้

อำนาจหน้าที่คณะกรรมการติดตาม...

## อำนาจหน้าที่คณะกรรมการติดตามและประเมินผลแผนพัฒนาท้องถิ่น

- กำหนดแนวทาง วิธีการในการติดตามและประเมินผลแผนพัฒนา
- ดำเนินการติดตามและประเมินผลแผนพัฒนา
- รายงานผลและเสนอความเห็นซึ่งได้จากการติดตามและประเมินผลแผนพัฒนาต่อผู้บริหารท้องถิ่น เพื่อให้ผู้บริหารท้องถิ่นเสนอต่อสภาท้องถิ่น คณะกรรมการพัฒนาท้องถิ่น และประกาศผลการติดตามและประเมินผลแผนพัฒนาให้ประชาชนในท้องถิ่นทราบโดยทั่วกันภายในสิบห้าวันนับแต่วันที่ประกาศใช้และปิดประกาศโดยเปิดเผยไม่น้อยกว่าสามสิบวัน
- แต่งตั้งคณะอนุกรรมการหรือคณะทำงานเพื่อช่วยปฏิบัติงานตามที่เห็นสมควร

## ขั้นตอนการติดตามและประเมินผลแผนพัฒนาท้องถิ่นของคณะกรรมการติดตามและประเมินผลแผนพัฒนาท้องถิ่น

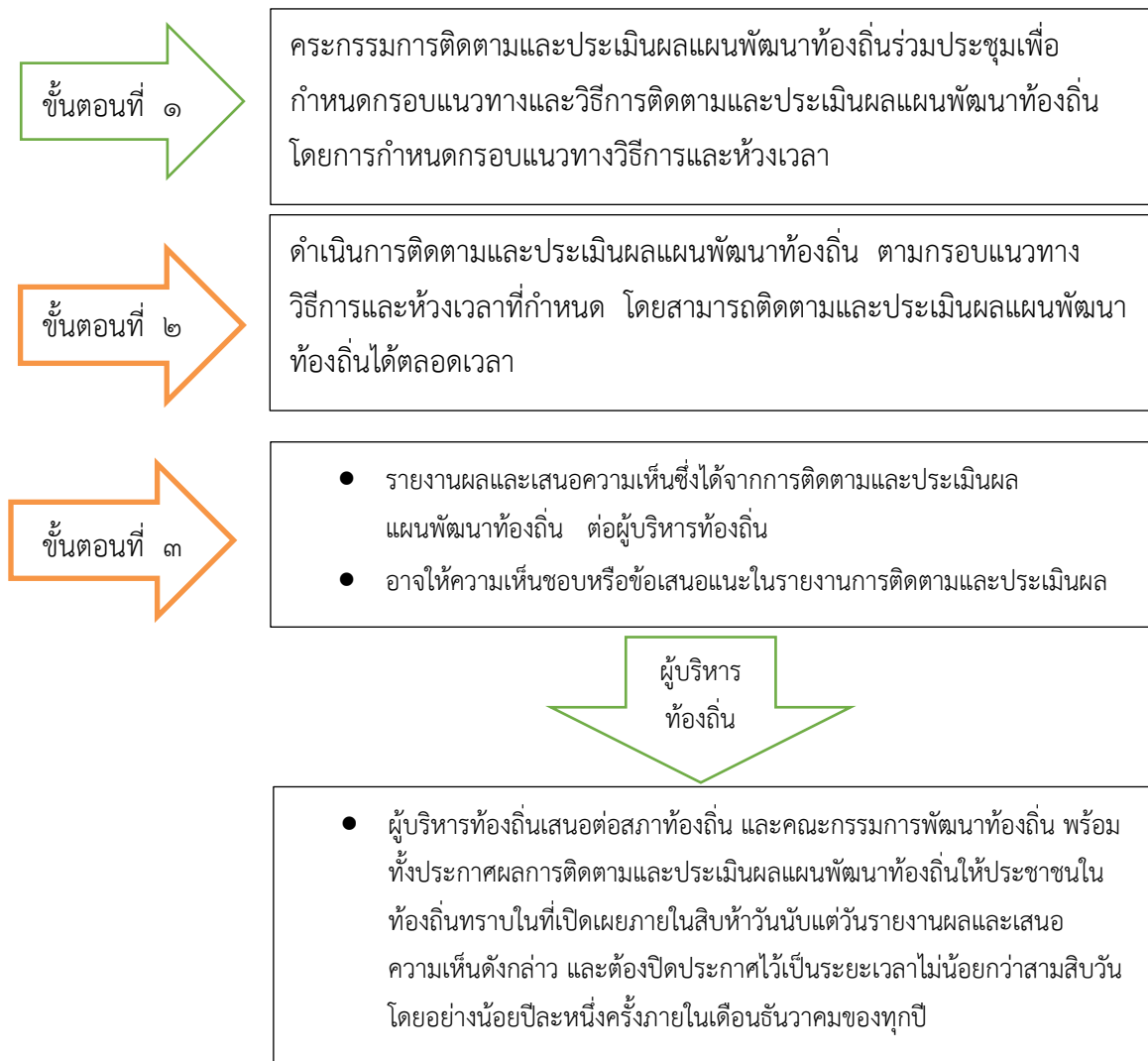



#### ๔.๑ การติดตามและประเมินผลยุทธศาสตร์

แนวทางการพิจารณาการติดตามและประเมินผลแผนพัฒนาท้องถิ่นตามระเบียบกระทรวงมหาดไทยว่าด้วย การจัดทำแผนพัฒนาขององค์กรปกครองส่วนท้องถิ่น พ.ศ.๒๕๔๘ แก้ไขเพิ่มเติม (ฉบับที่ ๓) พ.ศ.๒๕๖๑ เป็นแบบที่กำหนดให้คณะกรรมการติดตามและประเมินผลแผนพัฒนาท้องถิ่น ดำเนินการให้คะแนนตามเกณฑ์ที่กำหนดไว้ ซึ่งเป็นส่วนหนึ่งของการติดตามและประเมินผลแผนพัฒนา โดยดำเนินการให้แล้วเสร็จภายในหกสิบวัน นับแต่วันที่ประกาศใช้งบประมาณรายจ่าย มีรายละเอียด ดังนี้

##### ๑. แนวทางการพิจารณาการติดตามและประเมินผลยุทธศาสตร์เพื่อความสอดคล้องแผนพัฒนาท้องถิ่น ประกอบด้วย

๑.๑ ข้อมูลสภาพทั่วไปและข้อมูลพื้นฐานขององค์กรปกครองส่วนท้องถิ่น ๒๐ คะแนน

๑.๒ การวิเคราะห์สถานการณ์และศักยภาพ ๒๐ คะแนน

๑.๓ ยุทธศาสตร์ ๖๐ คะแนน ประกอบด้วย

(๑) ยุทธศาสตร์ขององค์กรปกครองส่วนท้องถิ่น ๑๐ คะแนน

(๒) ยุทธศาสตร์ขององค์กรปกครองส่วนท้องถิ่นในเขตจังหวัด ๑๐ คะแนน

(๓) ยุทธศาสตร์จังหวัด ๑๐ คะแนน

(๔) วิสัยทัศน์ ๕ คะแนน

(๕) กลยุทธ์ ๕ คะแนน

(๖) เป้าประสงค์ของแต่ละประเด็นกลยุทธ์ ๕ คะแนน

(๗) จุดยืนทางยุทธศาสตร์ ๕ คะแนน

(๘) แผนงาน ๕ คะแนน

(๙) ความเชื่อมโยงของยุทธศาสตร์ในภาพรวม ๕ คะแนน

คะแนนรวม ๑๐๐ คะแนน เกณฑ์ที่ควรได้เพื่อให้เกิดความสอดคล้องและขับเคลื่อนการพัฒนาท้องถิ่นขององค์กรปกครองส่วนท้องถิ่น ไม่ควรน้อยกว่าร้อยละ ๘๐ (๘๐ คะแนน)

## ๔.๒ การติดตามและประเมินผลโครงการ

### ๒. แนวทางการพิจารณาการติดตามและประเมินผลโครงการเพื่อความสอดคล้องแผนพัฒนา ท้องถิ่น ประกอบด้วย

- ๒.๑ การสรุปสถานการณ์การพัฒนา ๑๐ คะแนน
- ๒.๒ การประเมินผลการพัฒนาแผนพัฒนาท้องถิ่นไปปฏิบัติในเชิงปริมาณ ๑๐ คะแนน
- ๒.๓ การประเมินผลการพัฒนาแผนพัฒนาท้องถิ่นไปปฏิบัติในเชิงคุณภาพ ๑๐ คะแนน
- ๒.๔ ยุทธศาสตร์และแผนงาน ๑๐ คะแนน
- ๒.๕ โครงการพัฒนา ๖๐ คะแนน ประกอบด้วย

- (๑) ความชัดเจนของชื่อโครงการ ๕ คะแนน
- (๒) กำหนดวัตถุประสงค์สอดคล้องกับโครงการ ๕ คะแนน
- (๓) เป้าหมาย (ผลผลิตของโครงการ) มีความชัดเจนนำไปสู่การตั้งงบประมาณได้

ถูกต้อง ๕ คะแนน

- (๔) โครงการมีความสอดคล้องกับแผนยุทธศาสตร์ชาติ ๒๐ ปี ๕ คะแนน
- (๕) เป้าหมาย (ผลผลิตของโครงการ) มีความสอดคล้องกับแผนพัฒนาเศรษฐกิจและ

สังคมแห่งชาติ ฉบับที่ ๑๒ ๕ คะแนน

- (๖) โครงการมีความสอดคล้องกับ Thailand ๔.๐ ๕ คะแนน
- (๗) โครงการสอดคล้องกับยุทธศาสตร์จังหวัด ๕ คะแนน
- (๘) โครงการแก้ไขปัญหาความยากจนหรือการเสริมสร้างให้ประเทศชาติมั่นคง มั่ง

คั่ง ยั่งยืน ภายใต้หลักประชารัฐ ๕ คะแนน

- (๙) งบประมาณ มีความสอดคล้องกับเป้าหมาย (ผลผลิตของโครงการ) ๕ คะแนน
- (๑๐) มีการประมาณการราคาถูกต้องตามหลักวิธีการงบประมาณ ๕ คะแนน
- (๑๑) มีการกำหนดตัวชี้วัด (KPI) และสอดคล้องกับวัตถุประสงค์และผลที่คาดว่าจะ

ได้รับ ๕ คะแนน

- (๑๒) ผลที่คาดว่าจะได้รับ สอดคล้องกับวัตถุประสงค์ ๕ คะแนน

คะแนนรวม ๑๐๐ คะแนน เกณฑ์ที่ควรได้เพื่อให้เกิดความสอดคล้องและขับเคลื่อน  
การพัฒนาท้องถิ่นขององค์กรปกครองส่วนท้องถิ่น ไม่ควรมีน้อยกว่าร้อยละ ๘๐ (๘๐ คะแนน)

๓. แนวทางการพิจารณาการติดตาม...

๓. แนวทางการพิจารณาการติดตามและประเมินผลยุทธศาสตร์เพื่อความสอดคล้องแผนพัฒนา  
ท้องถิ่นขององค์กรปกครองส่วนท้องถิ่น

ประเด็นการพิจารณา	คะแนน
๑. ข้อมูลสภาพทั่วไปและข้อมูลพื้นฐานขององค์กรปกครองส่วนท้องถิ่น	๒๐
๒. การวิเคราะห์สภาพการณ์และศักยภาพ	๒๐
๓. ยุทธศาสตร์ ประกอบด้วย	๖๐
๓.๑ ยุทธศาสตร์ขององค์กรปกครองส่วนท้องถิ่น	(๑๐)
๓.๒ ยุทธศาสตร์ขององค์กรปกครองส่วนท้องถิ่นในเขตจังหวัด	(๑๐)
๓.๓ ยุทธศาสตร์จังหวัด	(๑๐)
๓.๔ วิสัยทัศน์	(๕)
๓.๕ กลยุทธ์	(๕)
๓.๖ เป้าประสงค์ของแต่ละประเด็นกลยุทธ์	(๕)
๓.๗ จุดยืนทางยุทธศาสตร์	(๕)
๓.๘ แผนงาน	(๕)
๓.๙ ความเชื่อมโยงของยุทธศาสตร์ในภาพรวม	(๕)
<b>รวมคะแนน ๑๐๐</b>	<b>๑๐๐</b>

๔. แนวทางเบื้องต้นในการให้คะแนนแนวทางการพิจารณาการติดตามและประเมินผลยุทธศาสตร์ เพื่อความสอดคล้อง แผนพัฒนาท้องถิ่นขององค์กรปกครองส่วนท้องถิ่น

ประเด็นการพิจารณา	รายละเอียดหลักเกณฑ์	คะแนนเต็ม	คะแนนที่ได้
๑. ข้อมูลสภาพทั่วไป และ ข้อมูลพื้นฐานของ องค์กร ปกครองส่วนท้องถิ่น	ควรประกอบด้วยข้อมูลดังนี้ (๑) ข้อมูลเกี่ยวกับด้านกายภาพ เช่น ที่ตั้งของหมู่บ้าน/ชุมชน/ตำบล ลักษณะภูมิประเทศ ลักษณะภูมิอากาศ ลักษณะของดิน ลักษณะของแหล่งน้ำ ลักษณะของไม้/ป่าไม้ ฯลฯ ด้านการเมือง/การปกครอง เช่น เขตการปกครอง การเลือกตั้ง ฯลฯ	๒๐ (๓)	
	(๒) ข้อมูลเกี่ยวกับด้านการเมือง/การปกครอง เช่น เขตการปกครองการเลือกตั้ง ฯลฯ ประชากร เช่น ข้อมูลเกี่ยวกับจำนวนประชากร และช่วงอายุและจำนวนประชากร ฯลฯ	(๒)	
	(๓) ข้อมูลเกี่ยวกับสภาพทางสังคม เช่น การศึกษา สาธารณสุขอาชญากรรม ยาเสพติด การสังคมสงเคราะห์ ฯลฯ	(๒)	
	(๔) ข้อมูลเกี่ยวกับระบบบริการพื้นฐาน เช่น การคมนาคมขนส่ง การไฟฟ้า การประปา โทรศัพท์ ฯลฯ	(๒)	
	(๕) ข้อมูลเกี่ยวกับระบบเศรษฐกิจ เช่น การเกษตร การประมง การปศุสัตว์ การบริการ การท่องเที่ยว อุตสาหกรรม การพาณิชย์/กลุ่มอาชีพแรงงาน ฯลฯ	(๒)	
	(๖) ข้อมูลเกี่ยวกับศาสนา ประเพณี วัฒนธรรม เช่น การนับถือศาสนาประเพณีและงานประจำปี ภูมิปัญญาท้องถิ่น ภาษาถิ่น สินค้าพื้นเมืองและของที่ระลึก ฯลฯ และอื่นๆ	(๒)	
	(๗) ข้อมูลเกี่ยวกับทรัพยากรธรรมชาติ เช่น น้ำ ป่าไม้ ภูเขา คุณภาพของทรัพยากรธรรมชาติ ฯลฯ	(๒)	
	(๘) การสำรวจและจัดเก็บข้อมูลเพื่อการจัดทำแผนพัฒนาท้องถิ่นหรือการใช้ข้อมูล จปฐ.	(๒)	
	(๙) การประชุมประชาคมท้องถิ่น รูปแบบ วิธีการ และการดำเนินการประชุมประชาคมท้องถิ่น โดยใช้กระบวนการร่วมคิด ร่วมทำ ร่วมตัดสินใจ ร่วมตรวจสอบ ร่วมรับประโยชน์ ร่วมแก้ปัญหา ปรีกษาหารือแลกเปลี่ยนเรียนรู้ เพื่อแก้ปัญหาสำหรับการพัฒนาท้องถิ่นตามอำนาจหน้าที่ขององค์กรปกครองส่วนท้องถิ่น	(๓)	

ประเด็นการพิจารณา	รายละเอียดหลักเกณฑ์	คะแนนเต็ม	คะแนนที่ได้
<b>๒. การวิเคราะห์ สภาพการณ์และศักยภาพ</b>	ควรประกอบด้วยข้อมูลดังนี้ (๑) การวิเคราะห์ที่ครอบคลุมความเชื่อมโยง ความสอดคล้องยุทธศาสตร์จังหวัด ยุทธศาสตร์การพัฒนาขององค์กรปกครองส่วนท้องถิ่นในเขตจังหวัด ยุทธศาสตร์ขององค์กรปกครองส่วนท้องถิ่น นโยบายของผู้บริหารท้องถิ่น รวมถึงความเชื่อมโยงแผนยุทธศาสตร์ชาติ ๒๐ ปี แผนพัฒนาเศรษฐกิจและสังคมแห่งชาติ และ Thailand ๔.๐	๒๐ (๕)	
	(๒) การวิเคราะห์การใช้ผังเมืองรวมหรือผังเมืองเฉพาะ และการบังคับใช้ผลของการบังคับใช้ สภาพการณ์ที่เกิดขึ้นต่อการพัฒนาท้องถิ่น	(๓)	
	(๓) การวิเคราะห์ทางสังคม เช่น ด้านแรงงาน การศึกษา สาธารณสุขความยากจน อาชญากรรม ปัญหายาเสพติด เทคโนโลยี จารีตประเพณี วัฒนธรรม ภูมิปัญญาท้องถิ่น เป็นต้น	(๓)	
	(๔) การวิเคราะห์ทางเศรษฐกิจ ข้อมูลด้านรายได้ครัวเรือน การส่งเสริมอาชีพ กลุ่มอาชีพ กลุ่มทางสังคม การพัฒนาอาชีพและกลุ่มต่างๆ สภาพทางเศรษฐกิจและความเป็นอยู่ทั่วไป เป็นต้น	(๓)	
	(๕) การวิเคราะห์สิ่งแวดล้อม พื้นที่สีเขียว ธรรมชาติต่างๆ ทางภูมิศาสตร์ กระบวนการหรือสิ่งที่เกิดขึ้น การประดิษฐ์ที่มีผลต่อสิ่งแวดล้อมและการพัฒนา	(๓)	
	(๖) ผลการวิเคราะห์ศักยภาพเพื่อประเมินสถานภาพการพัฒนาในปัจจุบันและโอกาสการพัฒนาในอนาคตของท้องถิ่น ด้วยเทคนิค SWOT Analysis ที่อาจส่งผลการดำเนินงานได้แก่ S-Strength (จุดแข็ง) (Weakness (จุดอ่อน) O-Opportunity (โอกาส) และT-Threat (อุปสรรค)	(๓)	

ประเด็นการพิจารณา	รายละเอียดหลักเกณฑ์	คะแนนเต็ม	คะแนนที่ได้
<b>๓. ยุทธศาสตร์</b> ๓.๑ ยุทธศาสตร์ขององค์กรปกครองส่วนท้องถิ่น	ควรประกอบด้วยข้อมูลดังนี้ สอดคล้องกับสภาพสังคม เศรษฐกิจ สิ่งแวดล้อมของท้องถิ่น ประเด็นปัญหาการพัฒนาและแนวทางการพัฒนาที่สอดคล้องกับยุทธศาสตร์ขององค์กรปกครองส่วนท้องถิ่นและเชื่อมโยงหลักประชาธิรัฐ แผนยุทธศาสตร์ชาติ ๒๐ ปี แผนพัฒนาเศรษฐกิจและสังคมแห่งชาติและ Thailand ๔.๐	๖๐ (๑๐)	
๓.๒ ยุทธศาสตร์ขององค์กรปกครองส่วนท้องถิ่นในเขตจังหวัด	สอดคล้องและเชื่อมโยงกับสภาพสังคม เศรษฐกิจ สิ่งแวดล้อมของท้องถิ่น และยุทธศาสตร์จังหวัด และเชื่อมโยงหลักประชาธิรัฐแผนยุทธศาสตร์ชาติ ๒๐ ปี แผนพัฒนาเศรษฐกิจและสังคมแห่งชาติและ Thailand ๔.๐	(๑๐)	
๓.๓ ยุทธศาสตร์จังหวัด	สอดคล้องกับยุทธศาสตร์พัฒนากลุ่มจังหวัด ยุทธศาสตร์พัฒนาภาค แผนพัฒนาเศรษฐกิจและสังคมแห่งชาติ แผนการบริหารราชการแผ่นดิน นโยบาย/ยุทธศาสตร์คสช. และนโยบายรัฐบาลหลักประชาธิรัฐ แผนยุทธศาสตร์ชาติ ๒๐ ปี และ Thailand ๔.๐	(๑๐)	
๓.๔ วิสัยทัศน์	วิสัยทัศน์ ซึ่งมีลักษณะแสดงสถานภาพที่องค์กรปกครองส่วนท้องถิ่นต้องการจะเป็นหรือบรรลุถึงอนาคตอย่างชัดเจน สอดคล้องกับโอกาสและศักยภาพที่เป็นลักษณะเฉพาะขององค์กรปกครองส่วนท้องถิ่น และสัมพันธ์กับโครงการพัฒนาท้องถิ่น	(๕)	
๓.๕ กลยุทธ์	แสดงให้เห็นช่องทาง วิธีการ ภารกิจหรือสิ่งที่ต้องทำตามอำนาจหน้าที่ขององค์กรปกครองส่วนท้องถิ่นที่จะนำไปสู่การบรรลุวิสัยทัศน์ หรือแสดงให้เห็นถึงความชัดเจนในสิ่งที่จะดำเนินการให้บรรลุวิสัยทัศน์นั้น	(๕)	
๓.๖ เป้าประสงค์ของแต่ละประเด็นกลยุทธ์	เป้าประสงค์ของแต่ละประเด็นกลยุทธ์มีความสอดคล้องและสนับสนุนต่อกกลยุทธ์ที่จะเกิดขึ้น มุ่งหมายสิ่งหนึ่งสิ่งใดที่ชัดเจน	(๕)	
๓.๗ จุดยืนทางยุทธศาสตร์ (Positioning)	ความมุ่งมั่นอันแน่วแน่ในการวางแผนพัฒนาท้องถิ่น เพื่อให้บรรลุวิสัยทัศน์ขององค์กรปกครองส่วนท้องถิ่น ซึ่งเกิดจากศักยภาพของพื้นที่จริง ที่จะนำไปสู่ผลสำเร็จทางยุทธศาสตร์	(๕)	

ประเด็นการพิจารณา	รายละเอียดหลักเกณฑ์	คะแนนเต็ม	คะแนนที่ได้
๓.๘ แผนงาน	แผนงานหรือจุดมุ่งหมายเพื่อการพัฒนาในอนาคต กำหนดจุดมุ่งหมายในเรื่องใดเรื่องหนึ่งหรือแผนงานที่เกิดจากเป้าประสงค์ ตัวชี้วัดค่าเป้าหมาย กลยุทธ์ จุดยืนทางยุทธศาสตร์และยุทธศาสตร์ขององค์กรปกครองส่วนท้องถิ่นที่มีความชัดเจน นำไปสู่การจัดทำโครงการพัฒนาท้องถิ่นในแผนพัฒนาท้องถิ่น โดยระบุแผนงานและความเชื่อมโยงดังกล่าว	(๕)	
๓.๙ ความเชื่อมโยงของยุทธศาสตร์ในภาพรวม	ความเชื่อมโยงองค์รวมที่นำไปสู่การพัฒนาท้องถิ่นที่เกิดผลผลิต /โครงการจากแผนยุทธศาสตร์ชาติ ๒๐ ปี แผนพัฒนาเศรษฐกิจและสังคมแห่งชาติ ฉบับที่ ๑๓ Thailand ๔.๐ แผนพัฒนาภาค/แผนพัฒนากลุ่มจังหวัด/แผนพัฒนาจังหวัด ยุทธศาสตร์การพัฒนาขององค์กรปกครองส่วนท้องถิ่นในเขตจังหวัดและยุทธศาสตร์ขององค์กรปกครองส่วนท้องถิ่น	(๕)	
<b>รวมคะแนน</b>		<b>๑๐๐</b>	

**๑. แนวทางการพิจารณาการติดตามและประเมินผลโครงการเพื่อความสอดคล้องแผนพัฒนาท้องถิ่นขององค์กรปกครองส่วนท้องถิ่น**

ประเด็นการพิจารณา	คะแนน
๑. การสรุปสถานการณ์การพัฒนา	๑๐
๒. การประเมินผลการนำแผนพัฒนาท้องถิ่นไปปฏิบัติในเชิงปริมาณ	๑๐
๓. การประเมินผลการนำแผนพัฒนาท้องถิ่นไปปฏิบัติในเชิงคุณภาพ	๑๐
๔. แผนงานและยุทธศาสตร์การพัฒนา	๑๐
๕. โครงการพัฒนา ประกอบด้วย	๖๐
๕.๑ ความชัดเจนของชื่อโครงการ	(๕)
๕.๒ กำหนดวัตถุประสงค์สอดคล้องกับโครงการ	(๕)
๕.๓ เป้าหมาย (ผลผลิตของโครงการ) มีความชัดเจนนำไปสู่การตั้งงบประมาณได้ถูกต้อง	(๕)
๕.๔ โครงการมีความสอดคล้องกับแผนยุทธศาสตร์ชาติ ๒๐ ปี	(๕)
๕.๕ เป้าหมาย (ผลผลิตของโครงการ) มีความสอดคล้องกับแผนพัฒนาเศรษฐกิจและสังคมแห่งชาติ	(๕)
๕.๖ โครงการมีความสอดคล้องกับ Thailand ๔.๐	(๕)
๕.๗ โครงการสอดคล้องกับยุทธศาสตร์จังหวัด	(๕)
๕.๘ โครงการแก้ไขปัญหาความยากจนหรือการเสริมสร้างให้ประเทศชาติมั่นคง มั่งคั่ง ยั่งยืน ภายใต้หลักปรัชญา	(๕)
๕.๙ งบประมาณ มีความสอดคล้องกับเป้าหมาย (ผลผลิตของโครงการ)	(๕)
๕.๑๐ มีการประมาณการราคาถูกต้องตามหลักวิธีการงบประมาณ	(๕)
๕.๑๑ มีการกำหนดตัวชี้วัด (KPI) และสอดคล้องกับวัตถุประสงค์และผลที่คาดว่าจะได้รับ	(๕)
๕.๑๒ ผลที่คาดว่าจะได้รับ สอดคล้องกับวัตถุประสงค์	(๕)
<b>รวมคะแนน</b>	<b>๑๐๐</b>

๖. แนวทางเบื้องต้นในการให้คะแนนแนวทางการพิจารณาการติดตามและประเมินผลโครงการ  
เพื่อความสอดคล้องแผนพัฒนาท้องถิ่นขององค์กรปกครองส่วนท้องถิ่น

ประเด็นการพิจารณา	รายละเอียดหลักเกณฑ์	คะแนน เต็ม	คะแนนที่ ได้
๑. การสรุป สถานการณ์ การพัฒนา	เป็นการวิเคราะห์กรอบการจัดทำยุทธศาสตร์ขององค์กรปกครองส่วนท้องถิ่น (ใช้การวิเคราะห์ SWOT Analysis/Demand (Demand Analysis)/Global Demand และ Trend ปัจจัยและสถานการณ์การเปลี่ยนแปลงที่มีผลต่อการพัฒนา อย่างน้อยต้องประกอบด้วย การวิเคราะห์ศักยภาพด้านเศรษฐกิจ, ด้านสังคม, ด้านทรัพยากรธรรมชาติและสิ่งแวดล้อม)	๑๐	
๒. การประเมินผลการ นำแผนพัฒนาท้องถิ่น ไปปฏิบัติในเชิง ปริมาณ	๑) การควบคุมที่มีการใช้ตัวเลขต่างๆ เพื่อนำมาใช้วัดผลในเชิงปริมาณ เช่น การวัดจำนวนโครงการ กิจกรรม งานต่างๆ ก็คือผลผลิตนั่นเองว่าเป็นไปตามที่ตั้งเป้าหมายเอาไว้หรือไม่จำนวนที่ดำเนินการจริงตามที่ได้กำหนดไว้เท่าไร จำนวนที่ไม่สามารถดำเนินการได้มีจำนวนเท่าไรสามารถอธิบายได้ตามหลักประสิทธิภาพ (Efficiency) ของการพัฒนาท้องถิ่นตามอำนาจหน้าที่ที่ได้กำหนดไว้ ๒) วิเคราะห์ผลกระทบ/สิ่งที่กระทบ (Impact) โครงการที่ดำเนินการในเชิงปริมาณ (Quantitative)	๑๐	
๓. การประเมินผลการ นำแผนพัฒนาท้องถิ่น ไปปฏิบัติในเชิง คุณภาพ	๑) การประเมินประสิทธิผลของแผนพัฒนาในเชิงคุณภาพคือการนำเอาเทคนิคต่างๆ มาใช้เพื่อวัดว่าภารกิจ โครงการ กิจกรรม งานต่างๆ ที่ดำเนินการในพื้นที่นั้นๆ ตรงต่อความต้องการของประชาชนหรือไม่และเป็นไปตามอำนาจหน้าที่หรือไม่ ประชาชนพึงพอใจหรือไม่ สิ่งของ วัสดุครุภัณฑ์ การดำเนินการต่างๆ มีสภาพหรือลักษณะถูกต้อง ครบถ้วน สามารถใช้ได้ตามวัตถุประสงค์หรือไม่ ซึ่งเป็นไปตามหลักประสิทธิผล (Effectiveness) ผลการปฏิบัติราชการที่บรรลุวัตถุประสงค์และเป้าหมายของแผนการปฏิบัติราชการตามที่ได้รับงบประมาณมาดำเนินการ รวมถึงสามารถเทียบเคียงกับส่วนราชการหรือหน่วยงาน ๒) วิเคราะห์ผลกระทบ/สิ่งที่กระทบ (Impact) โครงการที่ดำเนินการในเชิงคุณภาพ (Qualitative)	๑๐	
๔. แผนงานและ ยุทธศาสตร์การพัฒนา	๑) วิเคราะห์แผนงาน งาน ที่เกิดจากด้านต่างๆ มีความสอดคล้องกับยุทธศาสตร์ขององค์กรปกครองส่วนท้องถิ่นในมิติต่างๆ จนนำไปสู่การจัดทำโครงการพัฒนาท้องถิ่นโดยใช้ SWOT Analysis/Demand (Demand Analysis)/Global Demand/Trend หรือหลักการ บูรณาการ (Integration) กับองค์กรปกครองส่วนท้องถิ่นที่มีพื้นที่ติดต่อกัน ๒) วิเคราะห์แผนงาน งาน ที่เกิดจากด้านต่างๆ ที่สอดคล้องกับการแก้ไขปัญหาความยากจน หลักปรัชญา	๑๐	



ประเด็นการพิจารณา	รายละเอียดหลักเกณฑ์	คะแนนเต็ม	คะแนนที่ได้
๕. โครงการพัฒนา	ควรประกอบด้วยข้อมูลดังนี้	๖๐	
๕.๑ ความชัดเจนของชื่อโครงการ	เป็นโครงการที่มีวัตถุประสงค์สนองต่อแผนยุทธศาสตร์การพัฒนาขององค์กรปกครองส่วนท้องถิ่นและดำเนินการเพื่อให้การพัฒนาบรรลุตามวิสัยทัศน์ขององค์กรปกครองส่วนท้องถิ่นที่กำหนดไว้ ชื่อโครงการมีความชัดเจน มุ่งไปเรื่องใดเรื่องหนึ่ง อ่านแล้วเข้าใจได้ว่าจะพัฒนาอะไรในอนาคต	(๕)	
๕.๒ กำหนดวัตถุประสงค์สอดคล้องกับโครงการ	มีวัตถุประสงค์ชัดเจน (clear objective) โครงการต้องกำหนดวัตถุประสงค์สอดคล้องกับความเป็นมาของโครงการ สอดคล้องกับหลักการและเหตุผล วิธีการดำเนินงานต้องสอดคล้องกับวัตถุประสงค์ มีความเป็นไปได้ชัดเจน มีลักษณะเฉพาะเจาะจง	(๕)	
๕.๓ เป้าหมาย (ผลผลิตของโครงการ) มีความชัดเจนนำไปสู่การตั้งงบประมาณได้ถูกต้อง	สภาพที่อยากให้เกิดขึ้นในอนาคตเป็นทิศทางที่ต้องไปให้ถึงเป้าหมายต้องชัดเจน สามารถระบุจำนวนเท่าไร กลุ่มเป้าหมายคืออะไร มีผลผลิตอย่างไร กลุ่มเป้าหมาย พื้นที่ดำเนินงาน และระยะเวลาดำเนินงานอธิบายให้ชัดเจนว่าโครงการนี้จะทำที่ไหน เริ่มต้นในช่วงเวลาใดและจบลงเมื่อไร ใครคือกลุ่มเป้าหมายของโครงการ หากกลุ่มเป้าหมายมีหลายกลุ่ม ให้บอกชัดเจนไปว่าใครคือกลุ่มเป้าหมายหลัก ใครคือกลุ่มเป้าหมายรอง	(๕)	
๕.๔ โครงการมีความสอดคล้องกับแผนยุทธศาสตร์ ๒๐ ปี	โครงการสอดคล้องกับ (๑) ความมั่นคง (๒) การสร้างความสามารถในการแข่งขัน (๓) การพัฒนาและเสริมสร้างศักยภาพคน (๔) การสร้างโอกาสความเสมอภาคและเท่าเทียมกันทางสังคม (๕) การสร้างการเติบโตบนคุณภาพชีวิตที่เป็นมิตรต่อสิ่งแวดล้อม (๖) การปรับสมดุลและพัฒนาาระบบการบริหารจัดการภาครัฐ เพื่อให้เกิดความมั่นคง มั่งคั่ง ยั่งยืน	(๕)	
๕.๕ เป้าหมาย (ผลผลิตของโครงการ) มีความสอดคล้องกับแผนพัฒนาเศรษฐกิจและสังคมแห่งชาติ	โครงการมีความสอดคล้องกับแผนพัฒนาเศรษฐกิจและสังคมแห่งชาติฉบับที่ ๑๒ โดย (๑) ยึดหลักปรัชญาของเศรษฐกิจพอเพียง (๒) ยึดคนเป็นศูนย์กลางการพัฒนา (๓) ยึดวิสัยทัศน์ภายใต้ยุทธศาสตร์ชาติ ๒๐ ปี (๔) ยึดเป้าหมายอนาคตประเทศไทย ๒๕๗๙ (๕) ยึดหลักการนำไปสู่การปฏิบัติให้เกิดผลสัมฤทธิ์อย่างจริงจังใน ๕ ปีที่ต่อยอดไปสู่ผลสัมฤทธิ์ที่เป็นเป้าหมายระยะยาว ภายใต้แนวทางการพัฒนา (๑) การยกระดับศักยภาพการแข่งขันและการหลุดพ้นกับดักรายได้ปานกลางสู่รายได้สูง (๒) การพัฒนาศักยภาพคนตามช่วงวัยและการปฏิรูประบบเพื่อสร้างสังคมสูงวัยอย่างมีคุณภาพ (๓) การลดความเหลื่อมล้ำทางสังคม (๔) การรองรับการเชื่อมโยงภูมิภาคและความเป็นเมือง (๕) การสร้างความเจริญเติบโตทางเศรษฐกิจและสังคมอย่างเป็นมิตรกับสิ่งแวดล้อม (๖) การบริหารราชการแผ่นดินที่มีประสิทธิภาพ	(๕)	
๕.๖ โครงการมีความสอดคล้องกับ Thailand ๔.๐	โครงการมีลักษณะหรือสอดคล้องกับการปรับเปลี่ยนโครงสร้างเศรษฐกิจไปสู่ Value-Based Economy หรือเศรษฐกิจที่ขับเคลื่อนด้วยนวัตกรรม ทำน้อย ได้มาก เช่น (๑) เปลี่ยนจากการผลิตสินค้า โภคภัณฑ์ไปสู่สินค้าเชิงนวัตกรรม (๒) เปลี่ยนจากการขับเคลื่อนประเทศด้วยภาคอุตสาหกรรม ไปสู่การขับเคลื่อนด้วยเทคโนโลยี ความคิดสร้างสรรค์และนวัตกรรม (๓) เปลี่ยนจากการเน้นภาคการผลิตสินค้า ไปสู่การเน้นภาคบริการมากขึ้น รวมถึงโครงการที่เพิ่มเติมด้วยวิทยาการ ความคิดสร้างสรรค์ นวัตกรรม วิทยาศาสตร์ เทคโนโลยี และการวิจัยและพัฒนาแล้วต่อยอดความได้เปรียบเชิงเปรียบเทียบ เช่น ด้านเกษตร เทคโนโลยีชีวภาพ สาธารณสุข วัฒนธรรม ฯลฯ	(๕)	

ประเด็นการพิจารณา	รายละเอียดหลักเกณฑ์	คะแนนเต็ม	คะแนนที่ได้
๕.๗ โครงการสอดคล้องกับยุทธศาสตร์จังหวัด	โครงการพัฒนาท้องถิ่นมีความสอดคล้องกับห้วงระยะเวลาของแผนพัฒนาจังหวัดที่ได้กำหนดขึ้น เพื่อขับเคลื่อนการพัฒนาท้องถิ่นเสมือนหนึ่งการขับเคลื่อนการพัฒนาจังหวัด ซึ่งไม่สามารถแยกส่วนใดส่วนหนึ่งออกจากกันได้ นอกจากนี้โครงการพัฒนาท้องถิ่นต้องเป็นโครงการเชื่อมต่อหรือเดินทางไปด้วยกันกับยุทธศาสตร์จังหวัดที่ได้กำหนดขึ้นที่เป็นปัจจุบัน	(๕)	
๕.๘ โครงการแก้ไขปัญหาความยากจนหรือการเสริมสร้างให้ประเทศชาติมั่นคง มั่งคั่ง ยั่งยืน ภายใต้หลักปรัชชารัฐ	เป็นโครงการที่ดำเนินการภายใต้พื้นฐานความพอเพียงที่ประชาชนดำเนินการเองหรือร่วมดำเนินการ เป็นโครงการต่อยอดและขยายได้ เป็นโครงการที่ประชาชนต้องการเพื่อให้เกิดความยั่งยืน ซึ่งมีลักษณะที่จะให้ท้องถิ่นมีความมั่นคง มั่งคั่ง ยั่งยืน เป็นท้องถิ่นที่พัฒนาแล้ว ด้วยการพัฒนาตามปรัชญาเศรษฐกิจพอเพียง และเศรษฐกิจพอเพียงท้องถิ่น (ด้านการเกษตรและแหล่งน้ำ) (LSEP)	(๕)	
๕.๙ งบประมาณ มีความสอดคล้องกับเป้าหมาย (ผลผลิตของโครงการ)	งบประมาณโครงการพัฒนาจะต้องคำนึงถึงหลักสำคัญ ๕ ประการในการจัดทบทโครงการได้แก่ (๑) ความประหยัด (Economy) (๒) ความมีประสิทธิภาพ (Efficiency) (๓) ความมีประสิทธิภาพ (Effectiveness) (๔) ความยุติธรรม (Equity) (๕) ความโปร่งใส (Transparency)	(๕)	
๕.๑๐ มีการประมาณการราคาถูกต้องตามหลักวิธีการงบประมาณ	การประมาณการราคาเพื่อการพัฒนาต้องให้สอดคล้องกับโครงการ ถูกต้องตามหลักวิชาการทางช่าง หลักของราคากลาง ราคากลางท้องถิ่นมีความโปร่งใสในการกำหนดราคาและตรวจสอบได้ในเชิงประจักษ์มีความคลาดเคลื่อนไม่มากกว่าหรือไม่ต่ำกว่าร้อยละห้าของการนำไปตั้งงบประมาณรายจ่ายในข้อบัญญัติ/เทศบัญญัติ เงินสะสม หรือรายจ่ายพัฒนาที่ปรากฏในรูปแบบอื่นๆ	(๕)	
๕.๑๑ มีการกำหนดตัวชี้วัด (KPI) และสอดคล้องกับวัตถุประสงค์และผลที่คาดว่าจะได้รับ	มีการกำหนดดัชนีชี้วัดผลงาน (Key Performance Indicator : KPI) ที่สามารถวัดได้ (measurable) ใช้บอกประสิทธิผล (effectiveness) ใช้บอกประสิทธิภาพ (efficiency) ได้ เช่น การกำหนดความพึงพอใจ การกำหนดร้อยละ การกำหนดอันเกิดจากผลของวัตถุประสงค์ที่เกิดขึ้นที่สิ่งที่ได้รับ (การคาดการณ์ คาดว่าจะได้รับ)	(๕)	
๕.๑๒ ผลที่คาดว่าจะได้รับสอดคล้องกับวัตถุประสงค์	ผลที่ได้รับเป็นสิ่งที่เกิดขึ้นได้จริงจากการดำเนินการตามโครงการพัฒนาซึ่งสอดคล้องกับวัตถุประสงค์ที่ตั้งไว้ การได้ผลหรือผลที่เกิดขึ้นจะต้องเท่ากับวัตถุประสงค์หรือมากกว่าวัตถุประสงค์ ซึ่งการเขียนวัตถุประสงค์ควรคำนึงถึง (๑) มีความเป็นไปได้และมีความเฉพาะเจาะจง ในการดำเนินงานตามโครงการ (๒) วัดและประเมินผลระดับของความสำเร็จได้ (๓) ระบุสิ่งที่ต้องการดำเนินงานอย่างชัดเจนและเฉพาะเจาะจงมากที่สุดและสามารถปฏิบัติได้ (๔) เป็นเหตุเป็นผล สอดคล้องกับความเป็นจริง (๕) ส่งผลต่อการบ่งบอกเวลาได้	(๕)	
<b>รวมคะแนน</b>		๑๐๐	

## ๗. การวัดผลในเชิงปริมาณและเชิงคุณภาพ

โดยใช้รูปแบบเชิงพรรณนา ซึ่งสามารถแสดงได้ทั้งการอธิบายเชิงสถิติ รูปภาพ กราฟ ข้อมูลต่างๆ จาก

๗.๑ ใช้แบบสำหรับการติดตามและประเมินผลเชิงปริมาณและคุณภาพ

(๑) แบบตัวบ่งชี้การปฏิบัติงาน (Performance Indicators)

(๒) แบบบัตรคะแนน (Scorecard Model) แบบบัตรคะแนน หรือ Scorecard

Model ของ Kaplan & Norton

(๓) แบบมุ่งวัดผลสัมฤทธิ์ (Result Framework Model (RF))

(๔) แบบเชิงเหตุผล (Logical Model) ตัวแบบเชิงเหตุผล หรือ Logical Model

(๕) แบบวัดกระบวนการปฏิบัติงาน (Process Performance Measurement

System (PPMS)) ระบบการวัดกระบวนการปฏิบัติงานหรือ PPMS

(๖) แบบการประเมินโดยใช้วิธีการแก้ปัญหาหรือเรียนรู้จากปัญหาที่เกิดขึ้นหรือ Problem-

Solving Method

(๗) แบบการประเมินแบบมีส่วนร่วม (Participatory Methods)

(๘) แบบการประเมินผลกระทบ (Impact Evaluation)

(๙) แบบการประเมินความเสี่ยง (Risk Assessment Model)

(๑๐) แบบการประเมินตนเอง (Self-assessment Model) และ

(๑๑) แบบอื่น ๆ ที่องค์กรปกครองส่วนท้องถิ่นกำหนดขึ้น ทั้งนี้ต้องอยู่ภายใต้กรอบตามข้อ

(๑)-(๑๐) หรือเป็นแบบผสมก็ได้

๗.๒ เชิงปริมาณ (Quantity) คุณภาพ (Quality) ผลที่ได้จริงๆ คืออะไร ค่าใช้จ่าย (Cost) เวลา (Time) เป็นไปตามที่กำหนดไว้หรือไม่

๗.๓ ประชาชนได้ประโยชน์อย่างไรหรือราชการได้ประโยชน์อย่างไร

๗.๔ วัดผลนั้นได้จริงหรือไม่ หรือวัดได้เท่าไร (Key Performance Indicators :

KPIs)

๗.๕ ผลกระทบ (Impact)

## ๔.๓ สรุปผลการพัฒนาท้องถิ่น

ในการจัดทำแผนพัฒนาท้องถิ่น (พ.ศ. ๒๕๖๖ – ๒๕๗๐) ขององค์กรปกครองส่วนท้องถิ่น ก็เพื่อใช้เป็นเครื่องมือในการพัฒนา เป็นแนวทางในการบริหารพัฒนาท้องถิ่นให้บรรลุตามวัตถุประสงค์และเป้าหมาย เกิดประสิทธิภาพประสิทธิผลสูงสุดในการแก้ไขปัญหาให้กับประชาชนก่อให้เกิดประโยชน์และสามารถตอบสนองความต้องการพัฒนาของประชาชน โดยพิจารณาบรรจุโครงการในงบประมาณรายจ่ายประจำปี งบประมาณรายจ่ายเพิ่มเติม และงบประมาณจากเงินสะสม โดยจะต้องมีการติดตามและประเมินผลแผนพัฒนาตามระเบียบกระทรวงมหาดไทย ว่าด้วยการจัดทำแผนพัฒนาขององค์กรปกครองส่วนท้องถิ่น พ.ศ. ๒๕๔๘ และที่แก้ไขเพิ่มเติมถึง (ฉบับที่ ๓) พ.ศ. ๒๕๖๑ เป็นการสรุปผลในภาพรวมของท้องถิ่น เป็นการติดตามผลการนำยุทธศาสตร์ขององค์กรปกครองส่วนท้องถิ่น ว่าเกิดผลทั้งในเชิงปริมาณ และเชิงคุณภาพอย่างไร ซึ่งสามารถวัดผลได้ทั้งเชิงสถิติต่างๆ ตาราง กราฟ และการพรรณนา

๔.๔ ผลการพิจารณาการติดตามและประเมินผลยุทธศาสตร์เพื่อความสอดคล้องแผนพัฒนาท้องถิ่น  
สรุปคะแนนประเมินผลยุทธศาสตร์ตามแผนพัฒนาท้องถิ่น (พ.ศ. ๒๕๖๖-๒๕๗๐)

\*\*\*\*\*

แนวทางเบื้องต้นในการให้คะแนนแนวทางการพิจารณาการติดตามและประเมินผลยุทธศาสตร์  
เพื่อความสอดคล้อง แผนพัฒนาท้องถิ่นขององค์กรปกครองส่วนท้องถิ่น

ประเด็นการพิจารณา	รายละเอียดหลักเกณฑ์	คะแนนเต็ม	คะแนนที่ได้
๑. ข้อมูลสภาพทั่วไปและข้อมูลพื้นฐานขององค์กรปกครองส่วนท้องถิ่น	ควรประกอบด้วยข้อมูลดังนี้ (๑) ข้อมูลเกี่ยวกับด้านกายภาพ เช่น ที่ตั้งของหมู่บ้าน/ชุมชน/ตำบล ลักษณะภูมิประเทศ ลักษณะภูมิอากาศ ลักษณะของดิน ลักษณะของแหล่งน้ำ ลักษณะของไม้/ป่าไม้ ฯลฯ ด้านการเมือง/การปกครอง เช่น เขตการปกครอง การเลือกตั้ง ฯลฯ	๒๐ (๓)	๓.๐๐
	(๒) ข้อมูลเกี่ยวกับด้านการเมือง/การปกครอง เช่น เขตการปกครอง การเลือกตั้ง ฯลฯ ประชากร เช่น ข้อมูลเกี่ยวกับจำนวนประชากร และช่วงอายุและจำนวนประชากร ฯลฯ	(๒)	๒.๐๐
	(๓) ข้อมูลเกี่ยวกับสภาพทางสังคม เช่น การศึกษา สาธารณสุข อาชญากรรม ยาเสพติด การสังคมสงเคราะห์ ฯลฯ	(๒)	๑.๘๖
	(๔) ข้อมูลเกี่ยวกับระบบบริการพื้นฐาน เช่น การคมนาคมขนส่ง การไฟฟ้า การประปา โทรศัพท์ ฯลฯ	(๒)	๒.๐๐
	(๕) ข้อมูลเกี่ยวกับระบบเศรษฐกิจ เช่น การเกษตร การประมง การปศุสัตว์ การบริการ การท่องเที่ยว อุตสาหกรรม การพาณิชย์/กลุ่มอาชีพแรงงาน ฯลฯ	(๒)	๒.๐๐
	(๖) ข้อมูลเกี่ยวกับศาสนา ประเพณี วัฒนธรรม เช่น การนับถือศาสนา ประเพณีและงานประจำปี ภูมิปัญญาท้องถิ่น ภาษาถิ่น สินค้าพื้นเมืองและของที่ระลึก ฯลฯ และอื่นๆ	(๒)	๒.๐๐
	(๗) ข้อมูลเกี่ยวกับทรัพยากรธรรมชาติ เช่น น้ำ ป่าไม้ ภูเขา คุณภาพของทรัพยากรธรรมชาติ ฯลฯ	(๒)	๒.๐๐
	(๘) การสำรวจและจัดเก็บข้อมูลเพื่อการจัดทำแผนพัฒนาท้องถิ่น หรือการใช้ข้อมูล จปฐ.	(๒)	๒.๐๐
	(๙) การประชุมประชาคมท้องถิ่น รูปแบบ วิธีการ และการดำเนินการประชุมประชาคมท้องถิ่น โดยใช้กระบวนการร่วมคิด ร่วมทำ ร่วมตัดสินใจ ร่วมตรวจสอบ ร่วมรับประโยชน์ ร่วมแก้ปัญหา ปรีกษาหารือแลกเปลี่ยนเรียนรู้ เพื่อแก้ปัญหาสำหรับการพัฒนาท้องถิ่นตามอำนาจหน้าที่ขององค์กรปกครองส่วนท้องถิ่น	(๓)	๒.๕๗

ประเด็นการพิจารณา	รายละเอียดหลักเกณฑ์	คะแนนเต็ม	คะแนนที่ได้
<b>๒. การวิเคราะห์ สถานการณ์และ ศักยภาพ</b>	ควรประกอบด้วยข้อมูลดังนี้ (๑) การวิเคราะห์ที่ครอบคลุมความเชื่อมโยง ความสอดคล้องยุทธศาสตร์จังหวัด ยุทธศาสตร์ การพัฒนาขององค์กรปกครองส่วนท้องถิ่นในเขต จังหวัด ยุทธศาสตร์ขององค์กรปกครองส่วน ท้องถิ่น นโยบายของผู้บริหารท้องถิ่น รวมถึงความ เชื่อมโยงแผนยุทธศาสตร์ชาติ ๒๐ ปี แผนพัฒนา เศรษฐกิจและสังคมแห่งชาติ และ Thailand ๔.๐	๒๐ (๕)	๔.๘๖
	(๒) การวิเคราะห์การใช้ผังเมืองรวมหรือผังเมือง เฉพาะและการบังคับใช้ผลของการบังคับใช้ สภาพการณ์ที่เกิดขึ้นต่อการพัฒนาท้องถิ่น	(๓)	๒.๘๖
	(๓) การวิเคราะห์ทางสังคม เช่น ด้านแรงงาน การศึกษา สาธารณสุขความยากจน อาชญากรรม ปัญหายาเสพติด เทคโนโลยี จารีตประเพณี วัฒนธรรม ภูมิปัญญาท้องถิ่น เป็นต้น	(๓)	๒.๕๗
	(๔) การวิเคราะห์ทางเศรษฐกิจ ข้อมูลด้านรายได้ คร่าวเรือน การส่งเสริมอาชีพ กลุ่มอาชีพ กลุ่มทาง สังคม การพัฒนาอาชีพและกลุ่มต่างๆ สภาพทาง เศรษฐกิจและความเป็นอยู่ทั่วไป เป็นต้น	(๓)	๒.๕๗
	(๕) การวิเคราะห์สิ่งแวดล้อม พื้นที่สีเขียว ธรรมชาติต่างๆ ทางภูมิศาสตร์ กระบวนการหรือ สิ่งที่เกิดขึ้น การประติษฐ์ที่มีผลต่อสิ่งแวดล้อมและ การพัฒนา	(๓)	๒.๕๗
	(๖) ผลการวิเคราะห์ศักยภาพเพื่อประเมิน สถานภาพการพัฒนาในปัจจุบันและโอกาสการ พัฒนาในอนาคตของท้องถิ่น ด้วยเทคนิค SWOT Analysis ที่อาจส่งผลต่อการดำเนินงานได้แก่ S- Strength (จุดแข็ง) (Weakness (จุดอ่อน) O- Opportunity (โอกาส) และ T-Threat (อุปสรรค)	(๓)	๒.๘๖

ประเด็นการพิจารณา	รายละเอียดหลักเกณฑ์	คะแนน เต็ม	คะแนน ที่ได้
๓. ยุทธศาสตร์	ควรประกอบด้วยข้อมูลดังนี้	๖๐	
๓.๑ ยุทธศาสตร์ของ องค์กรปกครองส่วน ท้องถิ่น	สอดคล้องกับสภาพสังคม เศรษฐกิจ สิ่งแวดล้อมของ ท้องถิ่น ประเด็นปัญหาการพัฒนาและแนวทางการ พัฒนาที่สอดคล้องกับยุทธศาสตร์ขององค์กรปกครอง ส่วนท้องถิ่นและเชื่อมโยงหลักประชาธิรัฐ แผน ยุทธศาสตร์ชาติ ๒๐ ปี แผนพัฒนาเศรษฐกิจและสังคม แห่งชาติและ Thailand ๔.๐	(๑๐)	๙.๑๔
๓.๒ ยุทธศาสตร์ของ องค์กรปกครองส่วน ท้องถิ่นในเขตจังหวัด	สอดคล้องและเชื่อมโยงกับสภาพสังคม เศรษฐกิจ สิ่งแวดล้อมของท้องถิ่น และยุทธศาสตร์จังหวัด และ เชื่อมโยงหลักประชาธิรัฐแผนยุทธศาสตร์ชาติ ๒๐ ปี แผนพัฒนาเศรษฐกิจและสังคมแห่งชาติและ Thailand ๔.๐	(๑๐)	๘.๕๗
๓.๓ ยุทธศาสตร์จังหวัด	สอดคล้องกับยุทธศาสตร์พัฒนากลุ่มจังหวัด ยุทธศาสตร์ พัฒนาภาค แผนพัฒนาเศรษฐกิจและสังคมแห่งชาติ แผนการบริหารราชการแผ่นดิน นโยบาย/ยุทธศาสตร์ คสช. และนโยบายรัฐบาลหลักประชาธิรัฐ แผน ยุทธศาสตร์ชาติ ๒๐ ปี และ Thailand ๔.๐	(๑๐)	๘.๕๓
๓.๔ วิสัยทัศน์	วิสัยทัศน์ ซึ่งมีลักษณะแสดงสถานภาพที่องค์กรปกครอง ส่วนท้องถิ่นต้องการจะเป็นหรือบรรลุถึงอนาคตอย่าง ชัดเจน สอดคล้องกับโอกาสและศักยภาพที่เป็น ลักษณะเฉพาะขององค์กรปกครองส่วนท้องถิ่น และ สัมพันธ์กับโครงการพัฒนาท้องถิ่น	(๕)	๔.๘๖
๓.๕ กลยุทธ์	แสดงให้เห็นช่องทาง วิธีการ ภารกิจหรือสิ่งที่ต้องทำตาม อำนาจหน้าที่ขององค์กรปกครองส่วนท้องถิ่นที่จะนำไปสู่ การบรรลุวิสัยทัศน์ หรือแสดงให้เห็นถึงความชัดเจนใน สิ่งที่จะดำเนินการให้บรรลุวิสัยทัศน์นั้น	(๕)	๔.๕๗
๓.๖ เป้าประสงค์ของแต่ละประเด็นกลยุทธ์	เป้าประสงค์ของแต่ละประเด็นกลยุทธ์มีความสอดคล้อง และสนับสนุนต่อกลยุทธ์ที่จะเกิดขึ้น มุ่งหมายสิ่งหนึ่งสิ่ง ใดที่ชัดเจน	(๕)	๔.๕๗
๓.๗ จุดยืนทาง ยุทธศาสตร์ (Positioning)	ความมุ่งมั่นอันแน่วแน่ในการวางแผนพัฒนาท้องถิ่น เพื่อให้บรรลุวิสัยทัศน์ขององค์กรปกครองส่วนท้องถิ่น ซึ่ง เกิดจากศักยภาพของพื้นที่จริง ที่จะนำไปสู่ผลสำเร็จทาง ยุทธศาสตร์	(๕)	๔.๗๑

ประเด็นการพิจารณา	รายละเอียดหลักเกณฑ์	คะแนนเต็ม	คะแนนที่ได้
๓.๘ แผนงาน	แผนงานหรือจุดมุ่งหมายเพื่อการพัฒนาในอนาคต กำหนดจุดมุ่งหมายในเรื่องใดเรื่องหนึ่งหรือแผนงานที่เกิดจากเป้าประสงค์ ตัวชี้วัดค่าเป้าหมาย กลยุทธ์ จุดยืนทางยุทธศาสตร์และยุทธศาสตร์ขององค์กร ปกครองส่วนท้องถิ่นที่มีความชัดเจน นำไปสู่การจัดทำโครงการพัฒนาท้องถิ่นในแผนพัฒนาท้องถิ่น โดยระบุแผนงานและความเชื่อมโยงดังกล่าว	(๕)	๔.๗๑
๓.๙ ความเชื่อมโยงของยุทธศาสตร์ในภาพรวม	ความเชื่อมโยงองค์รวมที่นำไปสู่การพัฒนาท้องถิ่นที่เกิดผลผลิต /โครงการจากแผนยุทธศาสตร์ชาติ ๒๐ ปี แผนพัฒนาเศรษฐกิจและสังคมแห่งชาติ ฉบับที่ ๑๓ Thailand ๔.๐ แผนพัฒนาภาค/แผนพัฒนา กลุ่มจังหวัด/แผนพัฒนาจังหวัด ยุทธศาสตร์การพัฒนาขององค์กรปกครองส่วนท้องถิ่นในเขตจังหวัดและยุทธศาสตร์ขององค์กรปกครองส่วนท้องถิ่น	(๕)	๔.๗๑
<b>รวมคะแนน</b>		<b>๑๐๐</b>	<b>๙๒.๐๐</b>

หมายเหตุ: คณะกรรมการติดตามและประเมินผลแผนพัฒนาท้องถิ่น ดำเนินการประเมินในการประชุมคณะกรรมการติดตามและประเมินผลแผนฯ เมื่อวันที่ ๒๐ ธันวาคม ๒๕๖๕

**แนวทางเบื้องต้นในการให้คะแนนแนวทางการพิจารณาการติดตามและประเมินผลโครงการ  
เพื่อความสอดคล้องแผนพัฒนาท้องถิ่นขององค์กรปกครองส่วนท้องถิ่น**

ประเด็นการพิจารณา	รายละเอียดหลักเกณฑ์	คะแนนเต็ม	คะแนนที่ได้
๑. การสรุปสถานการณ์การพัฒนา	เป็นการวิเคราะห์กรอบการจัดทำยุทธศาสตร์ขององค์กรปกครองส่วนท้องถิ่น (ใช้การวิเคราะห์ SWOT Analysis/Demand (Demand Analysis)/Global Demand และ Trend ปัจจุบันและสถานการณ์การเปลี่ยนแปลงที่มีผลต่อการพัฒนา อย่างน้อยต้องประกอบด้วยวิเคราะห์ศักยภาพด้านเศรษฐกิจ, ด้านสังคม, ด้านทรัพยากรธรรมชาติและสิ่งแวดล้อม)	๑๐	๙.๑๔
๒. การประเมินผลการนำแผนพัฒนาท้องถิ่นไปปฏิบัติในเชิงปริมาณ	๑) การควบคุมที่มีการใช้ตัวเลขต่างๆ เพื่อนำมาใช้วัดผลในเชิงปริมาณเช่น การวัดจำนวนโครงการ กิจกรรม งานต่างๆ ก็คือผลผลิตนั้นเองว่าเป็นไปตามที่ตั้งเป้าหมายเอาไว้หรือไม่จำนวนที่ดำเนินการจริงตามที่ได้กำหนดไว้เท่าไร จำนวนที่ไม่สามารถดำเนินการได้มีจำนวนเท่าไรสามารถอธิบายได้ตามหลักประสิทธิภาพ (Efficiency) ของการพัฒนาท้องถิ่นตามอำนาจหน้าที่ที่ได้กำหนดไว้ ๒) วิเคราะห์ผลกระทบ/สิ่งที่กระทบ (Impact) โครงการที่ดำเนินการในเชิงปริมาณ (Quantitative)	๑๐	๘.๘๖
๓. การประเมินผลการนำแผนพัฒนาท้องถิ่นไปปฏิบัติในเชิงคุณภาพ	๑) การประเมินประสิทธิผลของแผนพัฒนาในเชิงคุณภาพคือการนำเอาเทคนิคต่างๆ มาใช้เพื่อวัดว่าการกิจ โครงการ กิจกรรม งานต่างๆ ที่ดำเนินการในพื้นที่นั้นๆ ตรงต่อความต้องการของประชาชนหรือไม่และเป็นไปตามอำนาจหน้าที่หรือไม่ ประชาชนพึงพอใจหรือไม่ สิ่งของ วัสดุ ครุภัณฑ์ การดำเนินการต่างๆ มีสภาพหรือลักษณะถูกต้อง คงทน ถาวร สามารถใช้ได้ตามวัตถุประสงค์หรือไม่ ซึ่งเป็นไปตามหลักประสิทธิผล (Effectiveness) ผลการปฏิบัติราชการที่บรรลุวัตถุประสงค์และเป้าหมายของแผนการปฏิบัติราชการตามที่ได้รับงบประมาณมาดำเนินการ รวมถึงสามารถเทียบเคียงกับส่วนราชการหรือหน่วยงาน ๒) วิเคราะห์ผลกระทบ/สิ่งที่กระทบ (Impact) โครงการที่ดำเนินการในเชิงคุณภาพ (Qualitative)	๑๐	๙.๒๙
๔. แผนงานและยุทธศาสตร์การพัฒนา	๑) วิเคราะห์แผนงาน งาน ที่เกิดจากด้านต่างๆ มีความสอดคล้องกับยุทธศาสตร์ขององค์กรปกครองส่วนท้องถิ่นในมิติต่างๆ จนนำไปสู่การจัดทำโครงการพัฒนาท้องถิ่นโดยใช้ SWOT Analysis/Demand (Demand Analysis)/Global Demand/Trend หรือหลักการ บูรณาการ (Integration) กับองค์กรปกครองส่วนท้องถิ่นที่มีพื้นที่ติดต่อกัน ๒) วิเคราะห์แผนงาน งาน ที่เกิดจากด้านต่างๆ ที่สอดคล้องกับการแก้ไขปัญหาความยากจน หลักปรัชญา	๑๐	๙.๒๙



ประเด็นการพิจารณา	รายละเอียดหลักเกณฑ์	คะแนนเต็ม	คะแนนที่ได้
<p>๕. โครงการพัฒนา</p> <p>๕.๑ ความชัดเจนของชื่อโครงการ</p>	<p>ควรประกอบด้วยข้อมูลดังนี้</p> <p>เป็นโครงการที่มีวัตถุประสงค์สนองต่อแผนยุทธศาสตร์การพัฒนาขององค์กร ปกครองส่วนท้องถิ่นและดำเนินการเพื่อให้การพัฒนาบรรลุตามวิสัยทัศน์ขององค์กร ปกครองส่วนท้องถิ่นที่กำหนดไว้ ชื่อโครงการมีความชัดเจน มุ่งไปเรื่องใดเรื่องหนึ่ง อ่านแล้วเข้าใจได้ว่าจะพัฒนาอะไรในอนาคต</p>	<p>๖๐ (๕)</p>	<p>๔.๘๖</p>
<p>๕.๒ กำหนดวัตถุประสงค์ สอดคล้องกับโครงการ</p>	<p>มีวัตถุประสงค์ชัดเจน (clear objective) โครงการต้องกำหนดวัตถุประสงค์ สอดคล้องกับความเป็นมาของโครงการ สอดคล้องกับหลักการและเหตุผล วิธีการดำเนินงานต้องสอดคล้องกับวัตถุประสงค์ มีความเป็นไปได้ชัดเจน มีลักษณะเฉพาะเจาะจง</p>	<p>(๕)</p>	<p>๔.๗๑</p>
<p>๕.๓ เป้าหมาย (ผลผลิตของโครงการ) มีความชัดเจนนำไปสู่การตั้งงบประมาณได้ถูกต้อง</p>	<p>สภาพที่อยากให้เกิดขึ้นในอนาคตเป็นทิศทางที่ต้องไปให้ถึงเป้าหมายต้องชัดเจน สามารถระบุจำนวนเท่าไร กลุ่มเป้าหมายคืออะไร มีผลผลิตอย่างไร กลุ่มเป้าหมาย พื้นที่ดำเนินงาน และระยะเวลาดำเนินงานอธิบายให้ชัดเจนว่าโครงการนี้จะทำที่ไหน เริ่มต้นในช่วงเวลาใดและจบลงเมื่อไร ใครคือกลุ่มเป้าหมายของโครงการ หากกลุ่มเป้าหมายมีหลายกลุ่ม ให้ออกชัดเจนไปว่าใครคือกลุ่มเป้าหมายหลัก ใครคือกลุ่มเป้าหมายรอง</p>	<p>(๕)</p>	<p>๔.๔๓</p>
<p>๕.๔ โครงการมีความสอดคล้องกับแผนยุทธศาสตร์ ๒๐ ปี</p>	<p>โครงการสอดคล้องกับ (๑) ความมั่นคง (๒) การสร้างความสามารถในการแข่งขัน (๓) การพัฒนาและเสริมสร้างศักยภาพคน (๔) การสร้างโอกาสความเสมอภาคและเท่าเทียมกันทางสังคม (๕) การสร้างการเติบโตบนคุณภาพชีวิตที่เป็นมิตรต่อสิ่งแวดล้อม (๖) การปรับสมดุลและพัฒนาระบบการบริหารจัดการภาครัฐ เพื่อให้เกิดความมั่นคง มั่งคั่ง ยั่งยืน</p>	<p>(๕)</p>	<p>๔.๕๗</p>
<p>๕.๕ เป้าหมาย (ผลผลิตของโครงการ) มีความสอดคล้องกับแผนพัฒนาเศรษฐกิจและสังคมแห่งชาติ</p>	<p>โครงการมีความสอดคล้องกับแผนพัฒนาเศรษฐกิจและสังคมแห่งชาติฉบับที่ ๑๒ โดย (๑) ยึดหลักปรัชญาของเศรษฐกิจพอเพียง (๒) ยึดคนเป็นศูนย์กลางการพัฒนา (๓) ยึดวิสัยทัศน์ภายใต้ยุทธศาสตร์ชาติ ๒๐ ปี (๔) ยึดเป้าหมายอนาคตประเทศไทย ๒๕๓๙ (๕) ยึดหลักการนำไปสู่การปฏิบัติให้เกิดผลสัมฤทธิ์อย่างจริงจังใน ๕ ปีที่ต่อยอดไปสู่ผลสัมฤทธิ์ที่เป็นเป้าหมายระยะยาว ภายใต้แนวทางการพัฒนา (๑) การยกระดับศักยภาพการแข่งขันและการหลุดพ้นกับดักรายได้ปานกลางสู่รายได้สูง (๒) การพัฒนาศักยภาพคนตามช่วงวัยและการปฏิรูประบบเพื่อสร้างสังคมสูงวัยอย่างมีคุณภาพ (๓) การลดความเหลื่อมล้ำทางสังคม (๔) การรองรับการเชื่อมโยงภูมิภาคและความเป็นเมือง (๕) การสร้างความเจริญเติบโตทางเศรษฐกิจและสังคมอย่าง เป็นมิตรกับสิ่งแวดล้อม (๖) การบริหารราชการแผ่นดินที่มีประสิทธิภาพ</p>	<p>(๕)</p>	<p>๔.๕๗</p>
<p>๕.๖ โครงการมีความสอดคล้องกับ Thailand ๔.๐</p>	<p>โครงการมีลักษณะหรือสอดคล้องกับการปรับเปลี่ยนโครงสร้างเศรษฐกิจไปสู่ Value-Based Economy หรือเศรษฐกิจที่ขับเคลื่อนด้วยนวัตกรรม ทำน้อย ได้มาก เช่น (๑) เปลี่ยนจากการผลิตสินค้า โภคภัณฑ์ไปสู่สินค้าเชิงนวัตกรรม (๒) เปลี่ยนจากการขับเคลื่อนประเทศด้วยภาคอุตสาหกรรม ไปสู่การขับเคลื่อนด้วยเทคโนโลยี ความคิดสร้างสรรค์และนวัตกรรม (๓) เปลี่ยนจากการเน้นภาคการผลิตสินค้า ไปสู่การเน้นภาคบริการมากขึ้น รวมถึงโครงการที่เติมเต็มด้วยวิทยาการ ความคิดสร้างสรรค์ นวัตกรรม วิทยาศาสตร์ เทคโนโลยี และการวิจัยและพัฒนา แล้วต่อยอดความได้เปรียบเชิงเปรียบเทียบ เช่น ด้านเกษตรเทคโนโลยีชีวภาพ สาธารณสุข วัฒนธรรม ฯลฯ</p>	<p>(๕)</p>	<p>๔.๔๓</p>

ประเด็นการพิจารณา	รายละเอียดหลักเกณฑ์	คะแนนเต็ม	คะแนนที่ได้
๕.๗ โครงการสอดคล้องกับยุทธศาสตร์จังหวัด	โครงการพัฒนาท้องถิ่นมีความสอดคล้องกับห้วงระยะเวลาของแผนพัฒนาจังหวัดที่ได้กำหนดขึ้น เพื่อขับเคลื่อนการพัฒนาท้องถิ่นเสมือนหนึ่งการขับเคลื่อนการพัฒนาจังหวัด ซึ่งไม่สามารถแยกส่วนใดส่วนหนึ่งออกจากกันได้ นอกจากนี้โครงการพัฒนาท้องถิ่นต้องเป็นโครงการเชื่อมต่อหรือเดินทางไปด้วยกับยุทธศาสตร์จังหวัดที่ได้กำหนดขึ้นที่เป็นปัจจุบัน	(๕)	๔.๗๑
๕.๘ โครงการแก้ไขปัญหาความยากจนหรือการเสริมสร้างให้ประเทศชาติมั่นคง มั่งคั่ง ยั่งยืนภายใต้หลักประชารัฐ	เป็นโครงการที่ดำเนินการภายใต้พื้นฐานความพอเพียงที่ประชาชนดำเนินการเองหรือร่วมดำเนินการ เป็นโครงการต่อยอดและขยายได้ เป็นโครงการที่ประชาชนต้องการเพื่อให้เกิดความยั่งยืน ซึ่งมีลักษณะที่จะให้ท้องถิ่นมีความมั่นคง มั่งคั่ง ยั่งยืน เป็นท้องถิ่นที่พัฒนาแล้ว ด้วยการพัฒนาตามปรัชญาเศรษฐกิจพอเพียง และเศรษฐกิจพอเพียงท้องถิ่น (ด้านการเกษตรและแหล่งน้ำ) (LSEP)	(๕)	๔.๗๑
๕.๙ งบประมาณ มีความสอดคล้องกับเป้าหมาย (ผลผลิตของโครงการ)	งบประมาณโครงการพัฒนาจะต้องคำนึงถึงหลักสำคัญ ๕ ประการในการจัดทบทโครงการได้แก่ (๑) ความประหยัด (Economy) (๒) ความมีประสิทธิภาพ (Efficiency) (๓) ความมีประสิทธิภาพ (Effectiveness) (๔) ความยุติธรรม (Equity) (๕) ความโปร่งใส (Transparency)	(๕)	๔.๕๗
๕.๑๐ มีการประมาณการราคาถูกต้องตามหลัก วิธีการงบประมาณ	การประมาณการราคาเพื่อการพัฒนาต้องให้สอดคล้องกับโครงการ ถูกต้องตามหลักวิชาการทางช่าง หลักของราคากลาง ราคากลางท้องถิ่นมีความโปร่งใสในการกำหนดราคาและตรวจสอบได้ในเชิงประจักษ์มีความคลาดเคลื่อนไม่มากกว่าหรือไม่ต่ำกว่าร้อยละห้าของการนำไปตั้งงบประมาณ ใช้จ่ายในข้อบัญญัติ/เทศบัญญัติ เงินสะสม หรือรายจ่ายพัฒนาที่ปรากฏในรูปแบบอื่นๆ	(๕)	๔.๕๓
๕.๑๑ มีการกำหนดตัวชี้วัด (KPI) และสอดคล้องกับวัตถุประสงค์และผลที่คาดว่าจะได้รับ	มีการกำหนดดัชนีชี้วัดผลงาน (Key Performance Indicator : KPI) ที่สามารถวัดได้ (measurable) ใช้ออกประสิทธิผล (effectiveness) ใช้ออกประสิทธิภาพ (efficiency) ได้ เช่น การกำหนดความพึงพอใจ การกำหนดร้อยละ การกำหนดอันเกิดจากผลของวัตถุประสงค์ที่เกิดที่สิ่งที่ได้รับ (การคาดการณ์คาดว่าจะได้รับ)	(๕)	๔.๕๓
๕.๑๒ ผลที่คาดว่าจะได้รับสอดคล้องกับวัตถุประสงค์	ผลที่ได้รับเป็นสิ่งที่เกิดขึ้นได้จริงจากการดำเนินการตามโครงการพัฒนาซึ่งสอดคล้องกับวัตถุประสงค์ที่ตั้งไว้ การได้ผลหรือผลที่เกิดขึ้นจะต้องเท่ากับวัตถุประสงค์หรือมากกว่าวัตถุประสงค์ ซึ่งการเขียนวัตถุประสงค์ควรคำนึงถึง (๑) ความเป็นไปได้และมีความเฉพาะเจาะจง ในการดำเนินงานตามโครงการ (๒) วัดและประเมินผลระดับของความสำเร็จได้ (๓) ระบุสิ่งที่ต้องการดำเนินงานอย่างชัดเจนและเฉพาะเจาะจงมากที่สุดและสามารถปฏิบัติได้ (๔) เป็นเหตุเป็นผล สอดคล้องกับความเป็นจริง (๕) ส่งผลต่อการบ่งบอกเวลาได้	(๕)	๔.๗๑
<b>รวมคะแนน</b>		<b>๑๐๐</b>	<b>๙๑.๗๑</b>

หมายเหตุ: คณะกรรมการติดตามและประเมินผลแผนพัฒนาท้องถิ่น ดำเนินการประเมินในการประชุมคณะกรรมการติดตามและประเมินผลแผนฯ เมื่อวันที่ ๒๐ ธันวาคม ๒๕๖๕

## ๔.๕ ข้อเสนอแนะในการจัดทำแผนพัฒนาท้องถิ่นในอนาคต

### ๑) ผลกระทบนำไปสู่ออนาคต

องค์การบริหารส่วนตำบลโนนแดง ได้จัดบริการสาธารณะเพื่ออำนวยความสะดวกและตอบสนองต่อความต้องการของประชาชนไม่ว่าจะเป็นด้านโครงสร้างพื้นฐาน การศึกษา เศรษฐกิจและสังคมท้องถิ่น ทั้งนี้มุ่งหวังให้ประชาชนมีคุณภาพชีวิตที่ดีขึ้น ในส่วนของการดำเนินโครงการ/กิจกรรมตามแผนพัฒนาท้องถิ่น (Output) ได้ก่อให้เกิดผลกระทบ (Impact) ทั้ง ๓ ระดับ คือ ระยะสั้น สามารถเห็นผลสำเร็จได้ทันทีเมื่อดำเนินโครงการ/กิจกรรม แล้วเสร็จ ระยะกลางและยาว ต้องใช้เวลาในการพัฒนาและดำเนินการ โดยในอนาคตองค์การบริหารส่วนตำบลได้วางแผนพัฒนาท้องถิ่นในด้านต่าง ๆ สามารถสรุปได้ดังนี้

ด้าน	แนวทางการพัฒนาในอนาคต
๑. โครงสร้างพื้นฐาน	<ul style="list-style-type: none"> <li>- ประชาชนมีแหล่งน้ำและมีน้ำประปาใช้อย่างพอเพียงมีคุณภาพตามมาตรฐานมากขึ้น</li> <li>- ทางและที่สาธารณะมีแสงสว่างเพียงพอประชาชนได้รับความสะดวกในการสัญจรไปมาและป้องกันการเกิดอาชญากรรมได้</li> <li>- มีรางระบายน้ำสามารถระบายน้ำได้สะดวก ไม่อุดตัน ไม่ส่งกลิ่นเหม็นก่อความรำคาญ</li> <li>- มีถนนให้ประชาชนได้สัญจรไปมาสะดวก</li> <li>- มีเส้นทางในการคมนาคมเพียงพอและ ประชาชนได้รับความสะดวกในการสัญจรไปมา</li> </ul>
๒. งานส่งเสริมคุณภาพชีวิต	<ul style="list-style-type: none"> <li>- ในพื้นที่ไม่มีการระบาดของโรคอุบัติใหม่ โรคระบาด โรคติดต่อ</li> <li>- ปริมาณขยะและน้ำเสียถูกกำจัดให้หมดด้วยวิธีการที่ถูกต้อง</li> <li>- ประชาชนทราบและสามารถเลือกบริโภคอาหารที่ปลอดภัยได้ถูกต้อง</li> <li>- ประชาชนในพื้นที่ได้รับความช่วยเหลือซ่อมแซมที่อยู่อาศัยให้มั่นคงแข็งแรง</li> <li>- ควบคุมการก่อสร้างอาคารบ้านเรือนการพิจารณาออกใบอนุญาตเพื่อไม่เกิดปัญหาจากการก่อสร้างอาคาร</li> <li>- ประชาชนบริโภคน้ำที่สะอาดถูกสุขลักษณะ</li> <li>- ผู้สูงอายุและเด็กได้รับการดูแลที่ดี</li> <li>- ผู้พิการได้รับความช่วยเหลือในการดำรงชีวิตและทั่วถึง</li> <li>- เยาวชนและวัยรุ่นมีอนาคตที่ดี</li> <li>- ประชาชนที่อายุ ๓๕ ขึ้นไปได้รับการตรวจสุขภาพทุกคน</li> <li>- ประชาชนเลิกสูบบุหรี่และเลิกดื่มสุรา</li> </ul>

ด้าน	แนวทางการพัฒนาในอนาคต
๓. ด้านการศึกษา	<ul style="list-style-type: none"> <li>- มีสื่อการเรียนการสอนที่พอเพียงเด็กนักเรียนได้รับการศึกษาที่สูงขึ้น มีงบประมาณในการศึกษาเล่าเรียน</li> <li>- พัฒนาบุคลากรด้านการศึกษาและสื่ออุปกรณ์การเรียนการสอนให้มีความทันสมัย รวมทั้งพัฒนาหลักสูตรที่ได้มาตรฐานบูรณาการกับหลักสูตรท้องถิ่น สามารถจัดการเรียนการสอนให้เด็กมีผลสัมฤทธิ์ทางการเรียนที่เป็นเลิศ</li> </ul>
๔. การวางแผน การส่งเสริมการลงทุน พาณิชยกรรม และการท่องเที่ยว	<ul style="list-style-type: none"> <li>- ประชาชนสามารถวางแผนการดำเนินงานได้เอง</li> <li>- มีแหล่งเงินทุนในการทำกิจการและประกอบอาชีพ</li> <li>- ร้านค้าแผงลอยมีสถานที่ในการขายจำหน่ายสินค้า</li> <li>- ผลผลิตมีราคาสูงขึ้น</li> <li>- ค่าแรงสูงขึ้นเหมาะสมกับค่าครองชีพ มีการจ้างงานมากขึ้น</li> <li>- ไม่มีครัวที่ตกเกณฑ์มาตรฐานรายได้</li> <li>- มีแหล่งท่องเที่ยวในเขต อบต. และส่งเสริมกิจกรรมการท่องเที่ยวเพิ่มมากขึ้น</li> </ul>
๕. การจัดระเบียบชุมชน และการรักษาความสงบเรียบร้อย	<ul style="list-style-type: none"> <li>- มีระบบควบคุมการจราจร เช่น ติดตั้งสัญญาณไฟจราจรเพื่อเตือนให้ระมัดระวัง</li> <li>- มีการป้องกันและรักษาความปลอดภัยในชีวิตและทรัพย์สินของประชาชนละส่วนราชการ เช่น การติดตั้งกล้องวงจรปิด การให้ผู้นำ อปพร. ควบคุมและระงับเหตุทะเลาะวิวาท</li> </ul>
๖. การบริหารจัดการ และการอนุรักษ์ทรัพยากรธรรมชาติและสิ่งแวดล้อม	<ul style="list-style-type: none"> <li>- ปัญหาขยะและสัตว์เลี้ยวลดลง ประชาชนสามารถกำจัดขยะและมูลสัตว์ได้โดยไม่ส่งผลกระทบต่อชุมชน</li> </ul>
๗. ศิลปะ วัฒนธรรม จารีตประเพณีและภูมิปัญญาท้องถิ่น	<ul style="list-style-type: none"> <li>- ยกย่อง เชิดชูคนดีหรือปราชญ์ชาวบ้านในโอกาสต่างๆ เพื่อเป็นตัวอย่างแก่เยาวชนและประชาชน ศิลปะ วัฒนธรรม จารีต ประเพณีและภูมิปัญญาท้องถิ่น ไม่ถูกลืมและคงอยู่สืบไป</li> </ul>
๘. การบริหารงาน	<ul style="list-style-type: none"> <li>- ส่งเสริมให้ประชาชนเข้ามามีบทบาทและมีส่วนร่วมในการพัฒนาท้องถิ่น</li> <li>- พัฒนาระบบการจัดเก็บภาษี เพิ่มมาตรการและวางแผนการจัดเก็บภาษีให้เป็นไปตามเป้าหมาย</li> <li>- เพิ่มประสิทธิภาพการประชาสัมพันธ์ข้อมูลข่าวสารต่าง ๆ ขององค์การบริหารส่วนตำบลโนนแดง ให้ครอบคลุมและทั่วถึง และเพิ่มช่องทางการประชาสัมพันธ์ทางช่องทางต่าง ๆ</li> </ul>

## ข้อเสนอแนะในการจัดทำแผนพัฒนาท้องถิ่น

### (๑) ผลกระทบนำไปสู่ออนาคต

(๑.๑) ปัญหาสาธารณสุขต่างๆ ที่เกิดขึ้นในองค์กรปกครองส่วนท้องถิ่น อันได้แก่ ภัยแล้ง วาตภัย น้ำท่วม อัคคีภัย ที่เกิดขึ้นและส่งผลกระทบต่อประชาชนในพื้นที่ เกิดความเสียหายทั้งชีวิตและทรัพย์สิน แนวทางการแก้ไข คือพิจารณาวางแผนการดำเนินการป้องกัน ก่อนเกิดเหตุ ระหว่างเกิดเหตุ หลังเกิดเหตุบรรจุมแผนงาน โครงการ กิจกรรม การให้ความช่วยเหลือต่างๆ จัดตั้งศูนย์ช่วยเหลือประชาชนขององค์กรปกครองส่วนท้องถิ่น เพื่อสามารถดำเนินการได้ทัน่วงที

(๑.๒) ปัญหาโรคระบาดที่เกิดจากคน เกิดจากสัตว์ ที่ส่งผลอันตราย หรือคร่าต่อชีวิตประชาชน และสัตว์ต่างๆ ในตำบล ซึ่งได้แก่ โรคไข้หวัดใหญ่ ไข้หวัดนก โรคมือ เท้า ปาก ที่เกิดขึ้นกับเด็กๆ โรคพิษสุนัขบ้า แนวทางการแก้ไขปัญหาคือฝึกอบรมประชาสัมพันธ์รณรงค์การป้องกันลงพื้นที่ระงับการเกิดโรคระบาด การทำลาย การรักษา

(๑.๓) ปัญหาประชาชนมีรายได้น้อย การศึกษาต่ำ ประชาชนในตำบลยังมีคนรายได้น้อย มีหนี้สินเยอะ ไม่เพียงพอในการดำรงชีวิต ค่าครองชีพสูง แนวทางการแก้ไขปัญหา ให้ความรู้เกี่ยวกับการประกอบอาชีพ สาธิตการประกอบอาชีพ ช่วยเหลือประชาชนซ่อมแซมบ้านคนจน ผู้มีรายได้น้อย ส่งเสริมด้านการศึกษาโดยการจัดบริการสาธารณสุขด้านการศึกษา การจัดตั้งศูนย์พัฒนาเด็กเล็ก สนับสนุนกิจกรรมต่างๆ ให้กับเด็กนักเรียน จ้างเด็กนักเรียนในช่วงปิดภาคเรียนเพื่อมีรายได้

(๑.๔) ปัญหายาเสพติดในตำบล ในพื้นที่ยังไม่พบว่ามีการค้ายาเสพติด และยังไม่พบรายงานว่ามีผู้ติดยาเสพติด แต่เพื่อเป็นการป้องกัน มีแนวทางการป้องกัน โดยการลงพื้นที่ค้นหา การรณรงค์ป้องกัน การให้ความรู้กับประชาชนได้ทราบถึงโทษของยาเสพติด

(๑.๕) ปัญหาการสัญจรไปมาของประชาชนในตำบล เนื่องจาก ในตำบลด้านโครงสร้างพื้นฐาน เส้นทางคมนาคมบางหมู่บ้านยังเป็น ถนนดิน ถนนลูกรัง ช่วงฤดูฝนถนนลื่น เป็นหลุมเป็นบ่อ เกิดปัญหาในการสัญจรไปมาของประชาชน เสี่ยงต่อการเกิดอุบัติเหตุ การคมนาคมล่าช้า แนวทางการแก้ไขจัดทำแผนงาน โครงการก่อสร้างถนนในเส้นทางสำคัญ พิจารณาเสนอสนับสนุนจากหน่วยงานอื่น

### (๒) ข้อสังเกต ข้อเสนอแนะ ผลจากการพัฒนา

(๒.๑) ข้อสังเกต จากการสำรวจข้อมูล การลงพื้นที่ในตำบล จะเห็นว่าประชาชนยังมีปัญหาที่จะต้องดำเนินการแก้ไขอยู่มาก ดังนี้ ด้านการศึกษา สาธารณสุข ความมั่นคงปลอดภัยในชีวิตและทรัพย์สิน การศาสนาศิลปวัฒนธรรม ประเพณี กีฬา สถานที่ผ่อนหย่อนใจ สวัสดิการสังคม การเกษตร เศรษฐกิจ อุตสาหกรรม การพัฒนาอาชีพ เส้นทางคมนาคมขนส่ง/ไฟฟ้า/น้ำประปา/แหล่งน้ำเพื่ออุปโภค - บริโภค ด้านทรัพยากรและสิ่งแวดล้อมขยะมูลฝอยและสิ่งปฏิกูล จากปัญหาด้านต่างๆ ประชาชนไม่สามารถแก้ไขปัญหาเองได้จึงต้องเสนอให้องค์กรปกครองส่วนท้องถิ่นแก้ไข ทำให้มีการเสนอโครงการเข้ามาเป็นจำนวนมาก ซึ่งงบประมาณขององค์กรปกครองส่วนท้องถิ่นนั้นมีจำกัดไม่เพียงพอต่อการจัดการได้

(๒.๒) ข้อเสนอแนะ จากข้อสังเกตดังกล่าวมีข้อเสนอแนะในการแก้ไขปัญหาต่างๆ ดังนี้ ปัญหาต่างๆ ที่ถูกเสนอมายังองค์กรปกครองส่วนท้องถิ่น นั้น ควรนำมาพิจารณาจัดลำดับความสำคัญ โดยประชาคมท้องถิ่นซึ่งมีหลายภาคส่วนประกอบไปด้วยคณะกรรมการพัฒนาขององค์กรปกครองส่วนท้องถิ่น สมาชิกสภาท้องถิ่นผู้นำหมู่บ้านตัวแทนส่วนราชการรัฐวิสาหกิจหน่วยงานที่เกี่ยวข้องประชาชนทั่วไป ร่วมกันพิจารณาจัดลำดับความสำคัญของโครงการ และพิจารณาบรรจุเข้าแผนพัฒนาท้องถิ่นต่อไปกรณีโครงการที่เกินศักยภาพที่องค์กรปกครองส่วนท้องถิ่นเสนอขอรับการสนับสนุนจากหน่วยงานอื่น

(๒.๓) ผลจากการพัฒนา จากการพัฒนาที่ผ่านมาพบว่าองค์กรปกครองส่วนท้องถิ่นได้แก้ไขปัญหาให้กับประชาชนได้ในหลายเรื่องและครอบคลุมทุกด้าน มีผลการประเมินอยู่ในเกณฑ์ที่ดี ประชาชนมีความพึงพอใจแต่ก็ยังมีปัญหาที่จะต้องแก้ไขต่อไป ไม่ว่าจะเป็นด้านสิ่งแวดล้อมที่ยังมีการเผาหญ้า อ้อยตอข้าวในช่วงเวลาเก็บเกี่ยว การเลี้ยงสัตว์ วัว ควาย หมู ที่ส่งกลิ่นเหม็นรำคาญ การพนันที่ยังมีในพื้นที่ เส้นทางคมนาคมยังไม่ครบ

\*\*\*\*\*