



แผนอัตรากำลัง ๓ ปี

ประจำปีงบประมาณ พ.ศ. ๒๕๖๗ - ๒๕๖๙

(ฉบับปรับปรุง ครั้งที่ ๒/๒๕๖๗)

(กรณีปรับปรุงเปลี่ยนแปลงชื่อตำแหน่งของพนักงานจ้างตามภารกิจสำหรับผู้มีทักษะ)

ของ

องค์การบริหารส่วนตำบลโนนแดง

อำเภอบ้านเขว้า จังหวัดชัยภูมิ



แผนอัตรากำลัง ๓ ปี

ประจำปีงบประมาณ พ.ศ. ๒๕๖๗ - ๒๕๖๙

(ฉบับปรับปรุง ครั้งที่ ๒/๒๕๖๗)

(กรณีปรับปรุงเปลี่ยนแปลงชื่อตำแหน่งของพนักงานจ้างตามภารกิจสำหรับผู้มีทักษะ)

ของ

องค์การบริหารส่วนตำบลโนนแดง

อำเภอบ้านเขว้า จังหวัดชัยภูมิ



บันทึกข้อความ

ส่วนราชการ งานบริหารงานบุคคล สำนักปลัด องค์การบริหารส่วนตำบลโนนแดง

ที่ ชย ๗๓๐๐๑/

วันที่ 27 ก.ย. 2567

เรื่อง ขออนุมัติประกาศใช้แผนอัตรากำลัง ๓ ปี ประจำปีงบประมาณ พ.ศ. ๒๕๖๗ - ๒๕๖๙ (กรณีปรับปรุงเปลี่ยนแปลงชื่อตำแหน่งของพนักงานจ้างตามภารกิจสำหรับผู้มีทักษะ)

เรียน นายองค์การบริหารส่วนตำบลโนนแดง

เรื่องเดิม

ตามที่องค์การบริหารส่วนตำบลโนนแดง ได้จัดทำกรอบอัตรากำลัง ๓ ปี รอบปีงบประมาณ พ.ศ. ๒๕๖๗ - ๒๕๖๙ และได้ดำเนินการประกาศใช้ เมื่อวันที่ ๕ ตุลาคม ๒๕๖๖ โดยมีผลบังคับใช้ตั้งแต่วันที่ ๑ ตุลาคม ๒๕๖๖ แล้วนั้น

ข้อเท็จจริง

องค์การบริหารส่วนตำบลโนนแดง มีความประสงค์เสนอขอปรับปรุงเปลี่ยนแปลงชื่อตำแหน่งของพนักงานจ้างตามภารกิจสำหรับผู้มีทักษะ) เพื่อให้เป็นไปตามหนังสือสำนักงาน ก.จ. ก.ท. และ ก.อบต. ที่ มท ๐๘๐๙.๒/ว ๗๗ ลงวันที่ ๒๙ ตุลาคม ๒๕๕๗ และให้สอดคล้องกับภารกิจและลักษณะงานของพนักงานจ้างทั่วไป จำนวน ๑๘ ภารกิจ

ระเบียบข้อกฎหมาย

๑. ประกาศคณะกรรมการพนักงานส่วนตำบลจังหวัดชัยภูมิ เรื่อง หลักเกณฑ์และเงื่อนไขเกี่ยวกับการบริหารงานบุคคลขององค์การบริหารส่วนตำบล ลงวันที่ ๒๔ ตุลาคม ๒๕๕๕ และแก้ไขเพิ่มเติมจนถึงปัจจุบัน

๒. มติคณะกรรมการพนักงานส่วนตำบลจังหวัดชัยภูมิ ในการประชุมครั้งที่ ๑๐/๒๕๖๗ วันที่ ๒๕ กันยายน ๒๕๖๗ มีมติเห็นชอบการปรับปรุงแผนอัตรากำลัง ๓ ปี รอบปีงบประมาณ ๒๕๖๗ - ๒๕๖๙ (กรณีปรับปรุงเปลี่ยนแปลงชื่อตำแหน่งของพนักงานจ้างตามภารกิจสำหรับผู้มีทักษะ)

ข้อเสนอเพื่อพิจารณา

เห็นควรพิจารณาดำเนินการดังนี้

๑. ประกาศใช้แผนอัตรากำลัง ๓ ปี ประจำปีงบประมาณ พ.ศ. ๒๕๖๗ - ๒๕๖๙ (กรณีปรับปรุงเปลี่ยนแปลงชื่อตำแหน่งของพนักงานจ้างตามภารกิจสำหรับผู้มีทักษะ)

๒. ประชาสัมพันธ์ผ่านเว็บไซต์ ให้ทราบ โดยทั่วกัน

จึงเรียนมาเพื่อโปรดพิจารณาอนุมัติลงนามในประกาศ

(ลงชื่อ)

(นางสาวดารารัตน์ กุชัยภูมิ)

นักทรัพยากรบุคคลชำนาญการ

ความเห็นหัวหน้าสำนักปลัด.....

(ลงชื่อ) จำเอก

(ธนวุฒิ พึ่งกุล)
หัวหน้าสำนักปลัด

ความเห็น ปลัด อบต.โนนแดง.....

(ลงชื่อ)

(นางสาวนทกร สัญญาอริยาภรณ์)
ปลัดองค์การบริหารส่วนตำบลโนนแดง

คำสั่ง นายก อบต.โนนแดง.....

(ลงชื่อ)

(นางสาวดวงใจ จิตรจันทิก)
นายกองค์การบริหารส่วนตำบลโนนแดง



ประกาศองค์การบริหารส่วนตำบลโนนแดง
เรื่อง การปรับปรุงแผนอัตรากำลัง ๓ ปี ประจำปีงบประมาณ พ.ศ. ๒๕๖๗ - ๒๕๖๙
ฉบับปรับปรุง ครั้งที่ ๒/๒๕๖๗
(กรณีปรับปรุงเปลี่ยนแปลงชื่อตำแหน่งของพนักงานจ้างตามภารกิจสำหรับผู้มีทักษะ)

ตามที่องค์การบริหารส่วนตำบลโนนแดง ได้จัดทำกรอบอัตรากำลัง ๓ ปี รอบปีงบประมาณ พ.ศ. ๒๕๖๗ - ๒๕๖๙ และได้ดำเนินการประกาศใช้ เมื่อวันที่ ๕ ตุลาคม ๒๕๖๖ โดยมีผลบังคับใช้ตั้งแต่วันที่ ๑ ตุลาคม ๒๕๖๖ แล้วนั้น และองค์การบริหารส่วนตำบลโนนแดง มีความประสงค์เสนอขอปรับปรุงเปลี่ยนแปลงชื่อตำแหน่งของพนักงานจ้างตามภารกิจสำหรับผู้มีทักษะ) เพื่อให้เป็นไปตามหนังสือสำนักงาน ก.จ. ก.ท. และ ก.อบต. ที่ มท ๐๘๐๙.๒/ว ๗๗ ลงวันที่ ๒๙ ตุลาคม ๒๕๖๗ และให้สอดคล้องกับภารกิจและลักษณะงานของพนักงานจ้างทั่วไป จำนวน ๑๘ ภารกิจ ประกอบกับคณะกรรมการพนักงานส่วนตำบลจังหวัดชัยภูมิ ในการประชุม ครั้งที่ ๑๐/๒๕๖๗ วันที่ ๒๕ กันยายน ๒๕๖๗ มีมติเห็นชอบการปรับปรุงแผนอัตรากำลัง ๓ ปี รอบปีงบประมาณ ๒๕๖๗ - ๒๕๖๙ (กรณีปรับปรุงเปลี่ยนแปลงชื่อตำแหน่งของพนักงานจ้างตามภารกิจสำหรับผู้มีทักษะ) นั้น

อาศัยอำนาจตามมาตรา ๑๕ ประกอบมาตรา ๒๕ แห่งพระราชบัญญัติระเบียบบริหารงานบุคคลส่วนท้องถิ่น พ.ศ. ๒๕๔๒ และมติคณะกรรมการพนักงานส่วนตำบลจังหวัดชัยภูมิ ครั้งที่ ๑๐/๒๕๖๗ เมื่อวันที่ ๒๕ กันยายน ๒๕๖๗ จึงประกาศใช้ปรับปรุงแผนอัตรากำลัง ๓ ปี ดังนี้

ข้อ ๑ ประกาศฉบับนี้เรียกว่า ประกาศองค์การบริหารส่วนตำบลโนนแดง เรื่อง การปรับปรุงแผนอัตรากำลัง ๓ ปี ประจำปีงบประมาณ พ.ศ. ๒๕๖๗ - ๒๕๖๙ ฉบับปรับปรุง ครั้งที่ ๒/๒๕๖๗ (กรณีปรับปรุงเปลี่ยนแปลงชื่อตำแหน่งของพนักงานจ้างตามภารกิจสำหรับผู้มีทักษะ)

ข้อ ๒ ให้มีการปรับปรุงเปลี่ยนแปลงชื่อตำแหน่งของพนักงานตามภารกิจ ประเภทผู้มีทักษะใน ปีงบประมาณ พ.ศ. ๒๕๖๘ จำนวน ๑ ตำแหน่ง ได้แก่

ประเภท พนักงานจ้าง	ชื่อตำแหน่ง พนักงานจ้าง (เดิม)	ชื่อตำแหน่ง พนักงานจ้าง (ใหม่)	หมายเหตุ
๑. พนักงานจ้างตามภารกิจ สำหรับผู้มีทักษะ	นักการภารโรง (ทักษะ)	พนักงานตักแต่งสวน (ทักษะ)	

ข้อ ๓ ประกาศฉบับนี้มีผลใช้บังคับตั้งแต่วันนี้เป็นต้นไป

จึงประกาศมาให้ทราบโดยทั่วกัน

ประกาศ ณ วันที่ ๒๗ กันยายน พ.ศ. ๒๕๖๗

(นางสาวดวงใจ จิตรจันทิก)

นายกองค์การบริหารส่วนตำบลโนนแดง

กรอบอัตรากำลัง 3 ปี รอบปีงบประมาณ พ.ศ. 2567 – 2569

ส่วนราชการ	กรอบ อัตรากำลัง เดิม	กรอบอัตรากำลังที่คาดว่าจะ ได้ใช้ในช่วงระยะเวลา 3 ปี ข้างหน้า			เพิ่ม/ลด			หมายเหตุ
		2567	2568	2569	2567	2568	2569	
ปลัดองค์การบริหารส่วนตำบล	1	1	1	1	-	-	-	
(นักบริหารงานท้องถิ่น ระดับกลาง)								
(10-3-00-1101-001)								
สำนักปลัดองค์การบริหารส่วนตำบล (01)								
หัวหน้าสำนักปลัด								
(นักบริหารงานทั่วไป ระดับต้น)	1	1	1	1	-	-	-	
(10-3-01-2101-001)								
นักทรัพยากรบุคคล (ปก./ชก.)	1	1	1	1	-	-	-	
(10-3-01-3102-001)								
นักวิเคราะห์นโยบายและแผน (ปก./ชก.)	1	1	1	1	-	-	-	
(10-3-01-3103-001)								
นิติกร (ปก./ชก.)	1	1	1	1	-	-	-	ว่างเดิม
(10-3-01-3105-001)								
นักวิชาการสาธารณสุข (ปก./ชก.)	1	1	1	1	-	-	-	
(10-3-01-3601-001)								
นักวิชาการศึกษา (ปก./ชก.)	1	1	1	1	-	-	-	
(10-3-01-3803-001)								
นักพัฒนาชุมชน (ปก./ชก.)	1	1	1	1	-	-	-	
(10-3-01-3801-001)								
เจ้าพนักงานป้องกันและบรรเทาสาธารณภัย	1	1	1	1	-	-	-	
(ปง./ชง.)								
(10-3-01-4805-001)								
พนักงานจ้างตามภารกิจ								
ผู้ช่วยเจ้าพนักงานธุรการ	1	1	1	1	-	-	-	
พนักงานขับรถขยะ (ทักษะ)	1	1	1	1	-	-	-	
แม่ครัว (ทักษะ)	1	1	1	1	-	-	-	
พนักงานตกแต่งสวน (ทักษะ)	1	1	1	1	-	-	-	
พนักงานจ้างทั่วไป								
พนักงานขับรถยนต์	1	1	1	1	-	-	-	
พนักงานขับรถบรรทุกหน้าเอนกประสงค์	1	1	1	1	-	-	-	
พนักงานขับรถขยะ	1	1	1	1	-	-	-	
คณงานประจำรถขยะ	7	7	7	7	-	-	-	
คณงานทั่วไป	2	2	2	2	-	-	-	
คณงานทั่วไป	-	1	1	1	+1	-	-	กำหนดเพิ่ม

ส่วนราชการ	กรอบ อัตรา กำลัง เดิม	กรอบอัตรากำลังที่คาดว่าจะ ได้ใช้ในวงระยะเวลา 3 ปี ข้างหน้า			เพิ่ม/ลด			หมายเหตุ
		2567	2568	2569	2567	2568	2569	
ศูนย์พัฒนาเด็กเล็กวัดดอนไผ่								
ผู้อำนวยการศูนย์พัฒนาเด็กเล็ก	-	1	1	1	+1	-	-	รองการจัดสรร ตำแหน่งจาก ๓๐/ สำนักงานประมาณ
ครู (10-3-01-6600-376)	1	1	1	1	-	-	-	เงินอุดหนุน
ครู (10-3-01-6600-377)	1	1	1	1	-	-	-	เงินอุดหนุน
พนักงานจ้างตามภารกิจผู้มีทักษะ								
ผู้ดูแลเด็ก (ทักษะ)	3	3	3	3	-	-	-	เงินอุดหนุน
กองคลัง (04)								
ผู้อำนวยการกองคลัง (นักบริหารงานการคลัง ระดับต้น) (10-3-04-2102-001)	1	1	1	1	-	-	-	
นักวิชาการเงินและบัญชี (ปก./ชก.) (10-3-04-3201-001)	1	1	1	1	-	-	-	
นักวิชาการพัสดุ (ปก./ชก.) (10-3-04-3204-001)	1	1	1	1	-	-	-	
เจ้าพนักงานธุรการ (10-3-04-4101-001)	-	1	1	1	+1	-	-	กำหนดเพิ่ม
ลูกจ้างประจำ								
เจ้าพนักงานการเงินและบัญชี	1	1	1	1	-	-	-	
พนักงานจ้างตามภารกิจ								
ผู้ช่วยเจ้าพนักงานพัสดุ	1	1	1	1	-	-	-	
กองช่าง (05)								
ผู้อำนวยการกองช่าง (นักบริหารงานช่าง ระดับต้น) (10-3-05-2103-001)	1	1	1	1	-	-	-	
นายช่างโยธา (ปง./ชง.) (10-3-05-4701-001)	1	1	1	1	-	-	-	
พนักงานจ้างตามภารกิจ								
ผู้ช่วยช่างโยธา	1	1	1	1	-	-	-	
ผู้ช่วยเจ้าพนักงานธุรการ	1	1	1	1	-	-	-	
หน่วยตรวจสอบภายใน (12)								
นักวิชาการตรวจสอบภายใน (ปก./ชก.) (10-3-12-3205-001)	1	1	1	1	-	-	-	ว่างเดิม
รวม	40	43	43	43	+3	-	-	

โครงสร้างสำนักงานปลัดองค์การบริหารส่วนตำบล

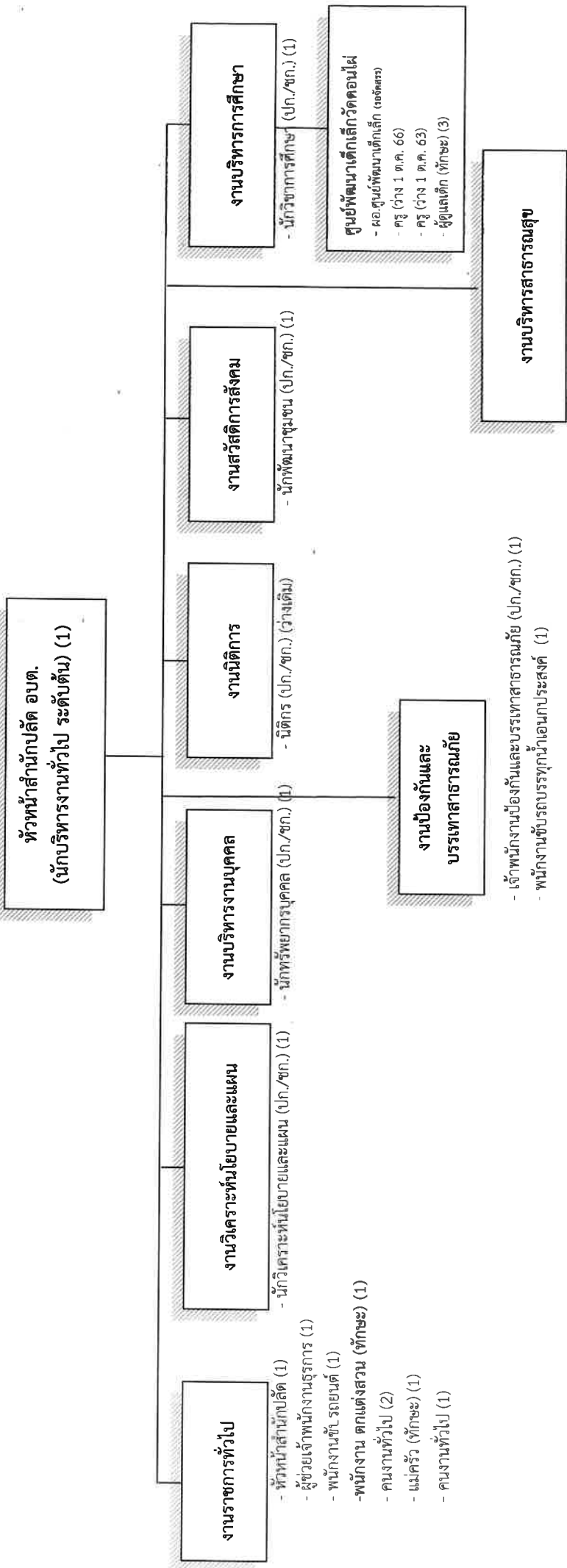

- นักวิชาการสาธารณสุข (ป.ก./ช.ก.) (1)
- พนักงานขับรถขยะ (ทักษะ) (1)
- พนักงานขับรถขยะ (1)
- คนงานประจําขยะ (7)

ระดับ	อํานวยการระดับกลาง	อํานวยการระดับต้น	อํานวยการพิเศษ	อํานวยการ	ปฏิบัติกร	อาวุโส	ชำนาญงาน	ปฏิบัติงาน	ผู้อํานวยการศูนย์พัฒนาเด็กเล็ก	ครู	ลูกจ้างประจำ	พนักงานจ้าง	รวม
จำนวน	-	1	-	3	3	-	1	-	1	2	-	20	31

9. ภาระค่าใช้จ่ายเกี่ยวกับเงินเดือนและประโยชน์ตอบแทนอื่น

ที่	ชื่อสายงาน	ระดับ ตำแหน่ง	จำนวน ทั้งหมด (คน)	จำนวนที่มีอยู่ปัจจุบัน			อัตราตำแหน่งที่คาดว่าจะ จะต้องใช้ในช่วงระยะ เวลา 3 ปี ข้างหน้า	อัตรากำลังคน เพิ่ม (+), ลด (-)			ภาระค่าใช้จ่ายที่เพิ่มขึ้น (3)			ภาระค่าใช้จ่ายรวม (4)			หมายเหตุ			
				จำนวน (คน)	เงินเดือน เงินเดือน(1)	เงินประจำ ตำแหน่ง(2)		2567	2568	2569	2567	2568	2569	2567	2568	2569		2567	2568	2569
1	ปลัดองค์การบริหารส่วนตำบล (นักบริหารงานท้องถิ่น)	กลาง	1	1	608,040	168,000	1	1	1	-	-	-	16,440	19,560	19,560	792,480	812,040	831,600	50,670	
2	หัวหน้าสำนักงานปลัด อบต. (นักบริหารงานทั่วไป)	ต้น	1	1	455,520	42,000	1	1	1	-	-	-	13,440	14,160	15,480	510,960	525,120	540,600	37,960	
3	นิติกร	ป.ค./ช.ก.	1	-	355,320	-	1	1	1	-	-	-	12,000	12,000	12,000	367,320	379,320	391,320	ว่างเต็ม	
4	นักทรัพยากรบุคคล	ป.ค./ช.ก.	1	1	402,720	-	1	1	1	-	-	-	13,440	13,080	13,080	416,160	429,240	442,320	33,560	
5	นักวิชาการศึกษา	ป.ค./ช.ก.	1	1	389,400	-	1	1	1	-	-	-	13,320	13,440	13,080	402,720	416,160	429,240	32,450	
6	นักพัฒนาชุมชน	ป.ค./ช.ก.	1	1	396,000	-	1	1	1	-	-	-	13,320	13,320	13,080	409,320	422,640	435,720	33,000	
7	นักวิเคราะห์นโยบายและแผน	ป.ค./ช.ก.	1	1	218,400	-	1	1	1	-	-	-	7,680	7,680	7,680	226,080	233,760	241,440	18,200	
8	นักวิชาการสาธารณสุข	ป.ค./ช.ก.	1	1	389,400	-	1	1	1	-	-	-	13,320	13,440	13,080	402,720	416,160	429,240	32,450	
9	จพง.ป้องกันและบรรเทาสาธารณภัย	ป.ง./ช.ง.	1	1	381,120	-	1	1	1	-	-	-	12,360	12,960	13,440	393,480	406,440	419,880	31,760	
พนักงานจ้างตามภารกิจ																				
10	ผู้ช่วยเจ้าพนักงานธุรการ		1	1	163,320	-	1	1	1	-	-	-	6,600	7,080	7,320	169,920	177,000	184,320	13,610	
11	พนักงานขับรถขยะ (ทักษะ)		1	1	146,160	-	1	1	1	-	-	-	5,880	6,120	6,360	152,040	158,160	164,520	12,180	
12	แม่ครัว (ทักษะ)		1	1	123,600	-	1	1	1	-	-	-	5,040	5,160	5,400	128,640	133,800	139,200	10,300	
13	พนักงานตักแถมสวน (ทักษะ)		1	1	117,360	-	1	1	1	-	-	-	4,800	4,920	5,160	122,160	127,080	132,240	9,780	
พนักงานจ้างทั่วไป																				
14	พนักงานขับรถยนต์		1	1	108,000	-	1	1	1	-	-	-	-	-	-	108,000	108,000	108,000	9,000	
15	คนงานประจําขยะ		7	7	756,000	-	7	7	7	-	-	-	-	-	-	756,000	756,000	756,000	9,000	
16	คนงานทั่วไป		2	2	216,000	-	2	2	2	-	-	-	-	-	-	216,000	216,000	216,000	9,000	
17	คนงานทั่วไป		1	-	-	-	1	1	1	+1	-	-	108,000	108,000	108,000	108,000	108,000	108,000	ว่างเต็ม	

ที่	ชื่อสายงาน	ระดับ ตำแหน่ง	จำนวน ทั้งหมด (คน)	จำนวนที่มีอยู่ปัจจุบัน			อัตราตำแหน่งที่คาดว่าจะ จะต้องใช้ในช่วงระยะ เวลา 3 ปี ข้างหน้า			อัตรากำลังคน เพิ่ม (+), ลด (-)			ภาระค่าใช้จ่ายเพิ่มขึ้น (3)			ภาระค่าใช้จ่ายรวม (4)			หมายเหตุ	
				จำนวน (คน)	เงินเดือน เงินเดือน(1)	เงินประจำ ตำแหน่ง(2)	2567	2568	2569	2567	2568	2569	2567	2568	2569	2567	2568	2569		
18	พนักงานขับรถบรรทุกนำเอนกประสงค์	-	1	108,000	-	-	1	1	1	-	-	-	-	-	-	108,000	108,000	108,000	9,000	
19	พนักงานขับรถยนต์	-	1	108,000	-	-	1	1	1	-	-	-	-	-	-	108,000	108,000	108,000	9,000	
20	ศูนย์พัฒนาเด็กเล็กวัดดอนไร่	-	1	-	-	-	1	1	1	1	1	1	1	1	1	-	-	-	-	หมายเหตุ
21	ครู	-	1	-	-	-	1	1	1	-	-	-	-	-	-	-	-	-	-	เงินอุดหนุน
22	ครู	-	1	-	-	-	1	1	1	-	-	-	-	-	-	-	-	-	-	เงินอุดหนุน
23	พนักงานจ้างตามภารกิจผู้มีทักษะ ผู้ดูแลเด็ก (ทักษะ)	-	1	9,400	-	-	1	1	1	-	-	-	-	-	-	7,680	7,920	8,280	100,920	เงินอุดหนุน
24	ผู้ดูแลเด็ก (ทักษะ)	-	1	77,040	-	-	1	1	1	-	-	-	-	-	-	-	-	-	-	เงินอุดหนุน
25	ผู้ดูแลเด็ก (ทักษะ)	-	1	9,400	-	-	1	1	1	-	-	-	-	-	-	69,480	7,320	7,920	92,400	เงินอุดหนุน
		-	1	59,880	-	-	1	1	1	-	-	-	-	-	6,960	7,200	7,560	81,600	เงินอุดหนุน	
	กองคลัง (04)																			
26	ผู้อำนวยการกองคลัง (นักบริหารงานการคลัง)	ตัน	1	376,080	42,000	-	1	1	1	-	-	-	-	-	13,320	13,320	13,440	444,720	458,160	31,340
27	นักวิชาการเงินและบัญชี (นักวิชาการพัสดุ)	ปก./ชด.	1	382,560	-	-	1	1	1	-	-	-	-	-	13,440	13,320	13,320	409,320	422,640	31,880
28	นักวิชาการพัสดุ	ปก./ชด.	1	336,360	-	-	1	1	1	-	-	-	-	-	12,960	13,320	13,440	362,640	376,080	28,030
29	เจ้าพนักงานธุรการ ลูกจ้างประจำ	ปง./ชง.	1	-	-	-	1	1	1	1	1	1	1	1	297,900	9,720	9,720	307,620	317,340	6,000
30	เจ้าพนักงานการเงินและบัญชี พนักงานจ้างตามภารกิจ		1	229,200	-	-	1	1	1	-	-	-	-	-	7,440	7,680	7,800	244,320	252,120	19,100
31	ผู้ช่วยเจ้าพนักงานพัสดุ		1	197,160	-	-	1	1	1	-	-	-	-	-	7,920	8,280	8,640	213,360	222,000	16,430

ที่	ชื่อสายงาน	ระดับตำแหน่ง	จำนวนทั้งหมด (คน)	จำนวนที่มีอยู่ปัจจุบัน			อัตราตำแหน่งที่คาดว่าจะต้องไปในช่วงระยะเวลา 3 ปีข้างหน้า	อัตรากำลังคน			ภาระค่าใช้จ่ายที่เพิ่มขึ้น (3)			ภาระค่าใช้จ่ายรวม (4)			หมายเหตุ	
				จำนวน (คน)	เงินเดือนเงินเดือน(1)	เงินประจำตำแหน่ง(2)		เพิ่ม (+), ลด (-)	เพิ่ม (+), ลด (-)	2567	2568	2569	2567	2568	2569	2567		2568
	กองช่าง (05)																	
32	ผู้อำนวยการกองช่าง (นักบริหารงานช่าง)	ต้น	1	475,560	42,000	1	1	-	-	15,240	15,720	16,440	532,800	548,520	564,960			39,630
33	นายช่างโยธา	ปง./ชง.	1	324,960		1	1	-	-	11,160	11,040	11,160	336,120	347,160	358,320			27,080
	พนักงานจ้างตามภารกิจ																	
34	ผู้ช่วยนายช่างโยธา		1	160,200	-	1	1	-	-	6,480	6,720	6,960	166,680	173,400	180,360			13,350
35	ผู้ช่วยเจ้าพนักงานธุรการ		1	163,320	-	1	1	-	-	6,600	7,080	7,320	169,920	177,000	184,320			13,610
	หน่วยตรวจสอบภายใน (12)																	
36	นักวิชาการตรวจสอบภายใน	ปก./ชก.	1	355,320	-	1	1	-	-	12,000	12,000	12,000	367,320	379,320	391,320			ว่างเดิม
(5)	รวม		43	8,649,480	294,000	43	43	+ 3	-	672,060	391,920	396,720	9,615,540	9,899,460	10,188,180			
(6)	ประมาณการประโยชน์ตอบแทนอื่น 15%												1,442,331	1,484,919	1,528,227			
(7)	รวมเป็นค่าใช้จ่ายบุคคลทั้งสิ้น												11,057,871	11,384,379	11,716,407			
	งบประมาณรายจ่ายประจำปี (เพิ่ม 5%)												37,275,000	39,138,750	41,095,688			
(8)	คิดร้อยละ 40 ของงบประมาณรายจ่าย												29.67	29.09	28.51			

หมายเหตุ ข้อบัญญัติงบประมาณรายจ่ายประจำปี 2566 จำนวน 35,500,000 บาท

ข้อบัญญัติงบประมาณรายจ่ายประจำปี 2567 จำนวน 37,275,000 บาท = (35,500,000 x 5%) + 1,775,000 = 37,275,000

ข้อบัญญัติงบประมาณรายจ่ายประจำปี 2568 จำนวน 39,138,750 บาท = (37,275,000 x 5%) + 1,863,750 = 39,138,750

ข้อบัญญัติงบประมาณรายจ่ายประจำปี 2569 จำนวน 41,095,688 บาท = (39,138,750 x 5%) + 1,956,938 = 41,095,688